

- อนุมัติให้ดับไฟตามคำขอชื่อ.....ฟีดเดอร์.....จาก.....ถึง.....
 ในวันที่.....ตั้งแต่เวลา.....น. ถึง.....น. ตามใบสั่งทำสวิตซ์หมายเลขที่.....
- อนุมัติให้ดับไฟตามคำขอชื่อ.....ฟีดเดอร์.....จาก.....ถึง.....
 ในวันที่.....ตั้งแต่เวลา.....น. ถึง.....น. ตามใบสั่งทำสวิตซ์หมายเลขที่.....
- อนุมัติให้ดับไฟตามคำขอชื่อ.....ฟีดเดอร์.....จาก.....ถึง.....
 ในวันที่.....ตั้งแต่เวลา.....น. ถึง.....น. ตามใบสั่งทำสวิตซ์หมายเลขที่.....
- อนุมัติให้ดับไฟตามคำขอชื่อ.....ฟีดเดอร์.....จาก.....ถึง.....
 ในวันที่.....ตั้งแต่เวลา.....น. ถึง.....น. ตามใบสั่งทำสวิตซ์หมายเลขที่.....
- อนุมัติให้ดับไฟตามคำขอชื่อ.....ฟีดเดอร์.....จาก.....ถึง.....
 ในวันที่.....ตั้งแต่เวลา.....น. ถึง.....น. ตามใบสั่งทำสวิตซ์หมายเลขที่.....

พนักงานศูนย์ฯ นาย วิชัย กล้วยขจร ประธานงานการขอดับไฟกับ ทอ.ราชวัช วรรณนิรมล
16.0.๑๕5 นายวิชัย วรรณนิรมล
ช่างการควบคุม (ก)
๑๑๓๗ กม.๑๖.๑๓๗

สำหรับผู้อนุมัติ
 ที่ ก.๓ กปบ.(คฟ.)
 เรียน ผจก. กฟ๑.๕๖๕, กฟ๑.๕๗๕
 อก.บข.(ก.๓), อก.วว.(ก.๓)

ขั้นตอนการสวิตซ์..... ๑แผ่น
 แผ่นผังแนบ..... ๑แผ่น

อนุมัติ และแจ้ง จป. เพื่อตรวจสอบความปลอดภัย,
 พร้อมทั้งลงข้อมูลแจ้งแผนดับไฟลงใน www.pea.co.th

ผจพ. 1 (สถานีฯ NCA)
 เพื่อทราบ และจัดพนักงานเข้าปฏิบัติงานร่วมกับศูนย์
 นครปฐม ตั้งแต่เวลา ๑๕:๐๐ น. เป็นต้นไป จนกว่างานจะแล้วเสร็จ

ผคฟ.๐๑-(rev.๐๒/๒๕๖๑) [Signature]
 (นายเลอพงศ์ แก่นจันทร์)
 รก.ปบ.(ก3) ปฏิบัติงานแทน อก.ปบ.(ก3)

[Signature]
 (นายเลอพงศ์ แก่นจันทร์)
 รก.ปบ.(ก3) ปฏิบัติงานแทน อก.ปบ.(ก3)

ใบสั่งทำสวิตชิง

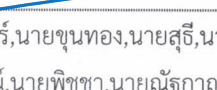
1. สถานที่ทำงาน	สถานีฯนครชัยศรี 1 (BR-11, BR-12)		
2. กำหนดวันที่ทำงาน	24 ก.ค. 65	เวลา 08.30 น.	ถึง 16.30 น.
3. ผู้ขอทำงาน	กบข.(ก3), กฟอ.สพร. งานที่ทำ	เปลี่ยน Recloser	ตามใบขอปฏิบัติงาน 1170/2565
4. เตรียมการสวิตชิงโดย	นายพิชชา กลิ่นประทุม		วันที่ 18 กรกฎาคม 2565
5. ตรวจสอบสวิตชิงโดย			วันที่ 18 กรกฎาคม 2565
6. อนุมัติสวิตชิงโดย			วันที่ 18 กรกฎาคม 2565
7. สั่งทำสวิตชิงโดย	<ol style="list-style-type: none"> 1. นายนครินทร์, นายขุนทอง, นายสุธี, นายพนิต (กะ1 00.00 น. - 08.00 น.) 2. นายเพชรรัตน์, นายพิชชา, นายณัฐกาญจน์, นายสามารถ (กะ2 08.00 น. - 16.00 น.) 3. นายศุภสวัสดิ์, นายอนุสรณ์, นายธนิต, นายมโนช (กะ3 16.00 น. - 24.00 น.) 		

ที่	รหัสอุปกรณ์	สภาพอุปกรณ์ ปกติก่อน ดำเนินการ	ดำเนินการ	เวลา	ผู้ดำเนินการ	ผู้สั่งการ	หมายเหตุ
1	ตรวจสอบอุปกรณ์ป้องกันและอุปกรณ์ตัดตอนก่อนทำสวิตชิง						
2	SAC-TP1	"OLTC" Auto	"OLTC" Manual		SAC		-
3	SAC09VB-01	"ON" Auto Reclose	"OFF" Auto Reclose		SAC		- Load = 1.0 MW.
4	NCS-KT1A//2A	"OLTC" Auto	"OLTC" Manual		EGAT		-
5	NCS-KT3A	"OLTC" Auto	"OLTC" Manual		EGAT		-
6	NCA03VB-01	"ON" Auto Reclose	"OFF" Auto Reclose		NCA		- Load = 0.7 MW.
7	NCABR-11	Normal	Nonreclosing		NCA		- Load = 0.2 MW.
8	NCABR-12	Normal	Nonreclosing		NCA		- Load = 2.5 MW.
9	ย้ายโหลด NCA 11 ไปจ่ายจาก NCA 3						
10	NCA03S-03	ปลด	สับ		สพร.	SCADA	SF6 รั่ว ไทรทอง
11	NCABR-11	สับ	ปลด		NCA		-
12	ย้ายโหลด NCA 12 ไปจ่ายจาก SAC 9						
13	NCA12S-08	ปลด	สับ		นช.	SCADA	SF6 แบงค์คาร์แคร์
14	NCABR-12	สับ	ปลด		NCA		-
15	แจ้งสถานีฯนครชัยศรี 1 ให้ทำการปลดใบมีดด้าน Source และด้าน Load ของ NCABR-11 และ NCABR-12						
16	NCS-2212	สับ	ปลด		EGAT		- เบรกเกอร์ 22 เควี
17	NCS-2217	สับ	ปลด		EGAT		- ใบมีด 22 เควี
18	ให้ตรวจสอบไลน์ NCA 5 DIS NCA5S-00, 11S-00, 12S-00 หน้าสถานีฯนครชัยศรี 1 สถานะ ปลด อยู่						
19	ให้ตรวจสอบไลน์ NCA 5 จุดปลด DDE บริเวณร้านเซเว่นปากทางแคแถว ปลด อยู่ทั้ง 3 เฟส						
20	เมื่อพร้อมดับไฟ						
21	แจ้ง กฟอ.สพร. ให้ปลดโหลดหม้อแปลงร้านเซเว่นบริเวณปากทางแคแถว						
22	หลังจาก กฟอ.สพร. ให้ปลดโหลดหม้อแปลงร้านเซเว่นบริเวณปากทางแคแถว เรียบร้อย						
23	ช่วงดับไฟไม่มีโหลด						
24	NCA12S-02	สับ	ปลด		สพร.		DIS ปากทางแคแถว
25	NCA11S-02	สับ	ปลด		สพร.		DIS กลางซอยแคแถว
26	แจ้งพื้นที่ไฟดับให้ กบข.(ก3), กฟอ.สพร. ทราบ						

ที่	รหัสอุปกรณ์	สภาพอุปกรณ์ ปกติก่อน ดำเนินการ	ดำเนินการ	เวลา	ผู้ดำเนินการ	ผู้สั่งการ	หมายเหตุ
27	แจ้งให้ กบข.(ก3),กฟอ.สพร. ทำการ Test ไฟ ตรวจสอบไฟดับเรียบร้อยทุกจุด พร้อมลงใน WE SAFE เรียบร้อยแล้ว						
28	แจ้งให้ กบข.(ก3),กฟอ.สพร. ทราบและให้ปฏิบัติงานได้						
29	SAC-TP1	"OLTC" Manual	"OLTC" Auto		SAC		-
30	SAC09VB-01	"OFF" Auto Reclose	"ON" Auto Reclose		SAC		-
31	NCS-KT3A	"OLTC" Manual	"OLTC" Auto		EGAT		-
32	NCA03VB-01	"OFF" Auto Reclose	"ON" Auto Reclose		NCA		-
สิ้นสุด Switching ช่วงเช้า							
33	เมื่อชุดปฏิบัติงาน ทำงานแล้วเสร็จพร้อมจ่ายไฟ						
34	SAC-TP1	"OLTC" Auto	"OLTC" Manual		SAC		-
35	SAC09VB-01	"ON" Auto Reclose	"OFF" Auto Reclose		SAC		-
36	NCS-KT3A	"OLTC" Auto	"OLTC" Manual		EGAT		-
37	NCA03VB-01	"ON" Auto Reclose	"OFF" Auto Reclose		NCA		-
38	เมื่อพร้อมจ่ายไฟ						
39	แจ้งสถานีควบคุมขั้วศรี 1 ให้ทำการสับใบมีดด้าน Source และ Load ของ NCABR-11 และ NCABR-12						
40	NCA12S-02	ปลด	สับ		สพร.		DIS ปากทางแคแถว
41	NCA11S-02	ปลด	สับ		สพร.		DIS กลางซอยแคแถว
42	NCS-2217	ปลด	สับ		EGAT		- ใบมีด 22 เควี
43	NCS-2212	ปลด	สับ		EGAT		- เบรกเกอร์ 22 เควี
44	ย้ายโหลด NCA 11 กลับจาก NCA 3						
45	NCABR-11	ปลด	สับ คง Nonreclosing		NCA		-
46	NCA03S-03	สับ	ปลด		สพร.	SCADA	SF6 รั้วไนโตรทอง
47	ย้ายโหลด NCA 12 กลับจาก SAC 9						
48	NCABR-12	ปลด	สับ คง Nonreclosing		NCA		-
49	NCA12S-08	สับ	ปลด		นช.	SCADA	SF6 แบงค์คาร์แคร์
50	SAC-TP1	"OLTC" Manual	"OLTC" Auto		SAC		-
51	SAC09VB-01	"OFF" Auto Reclose	"ON" Auto Reclose		SAC		-
52	NCS-KT1A//2A	"OLTC" Manual	"OLTC" Auto		EGAT		-
53	NCS-KT3A	"OLTC" Manual	"OLTC" Auto		EGAT		-
54	NCA03VB-01	"OFF" Auto Reclose	"ON" Auto Reclose		NCA		-
55	NCABR-11	Nonreclosing	Normal		NCA		-
56	NCABR-12	Nonreclosing	Normal		NCA		-
สิ้นสุด Switching ทั้งหมด							

งานดับไฟวันอาทิตย์ที่ 24 กรกฎาคม 2565 เพื่อเปลี่ยน Recloser NCABR-11, NCABR-12

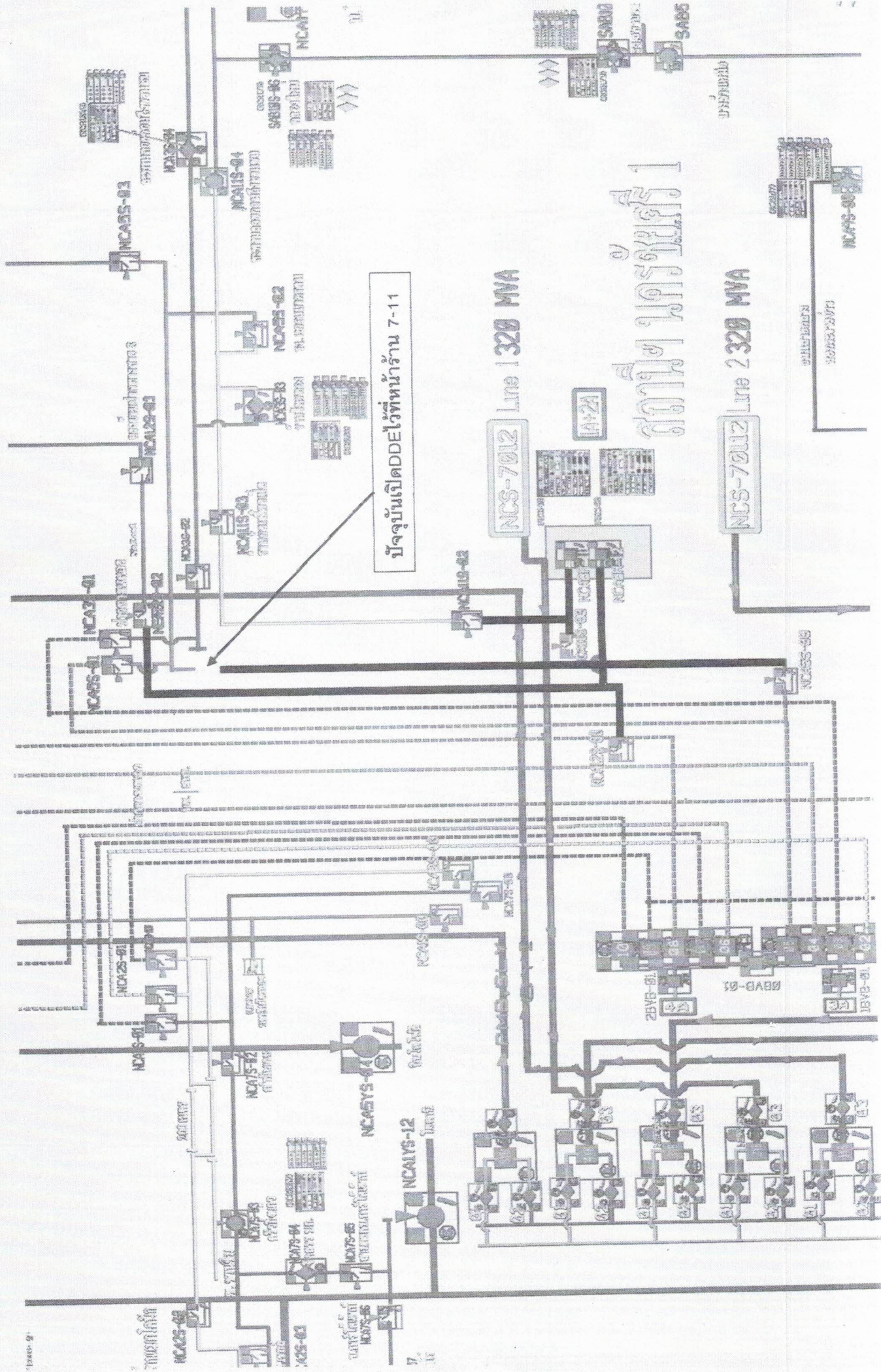



การไฟฟ้าส่วนภูมิภาค
PROVINCIAL ELECTRICITY AUTHORITY

Switching Deadline

วันที่ 20 ก.ค. 65

เลขที่ ก.๓ กบข.(บอ) ๒๔๐๔ / ๒๕๖๕

ชื่อผู้รับ นายสมบุญร. สิงโตทอง

ชื่อผู้ส่ง นายสมหมาย ขึ้นดั่ง

วันที่ ๘ กรกฎาคม ๒๕๖๕

ตำแหน่ง อ.ก.ปบ.(ก๓)

ตำแหน่ง อ.ก.บข.(ก๓)

ด้วยการไฟฟ้า กบข.(ก๓) จะขอตัดไฟเพื่อปฏิบัติงาน รื้อถอน สับเปลี่ยนอุปกรณ์รีโกลสเซอร์ ๒๒ KV สถานีไฟฟ้า
นครชัยศรี ๑ ตามแผนผังสังเขปแนบ จำนวน แผ่น ดังนี้

ที่	ฟีดเดอร์	วัน/เดือน/ปี	ตั้งแต่เวลา	ถึงเวลา	ลักษณะงานที่ปฏิบัติ/บริเวณ	จาก	ถึง	ผู้ควบคุมงาน
๑.	NCABR-๑๑	๒๔ ก.ค. ๒๕๖๕	๐๘:๓๐ น.	๑๖:๓๐ น.	รื้อถอน สับเปลี่ยนรีโกลสเซอร์	EGAT	ใบมีด NCA๑๑S-๐๒	นายเสถียร ยี่ทอง
๒	NCABR-๑๒	๒๔ ก.ค. ๒๕๖๕	๐๘:๓๐ น.	๑๖:๓๐ น.		EGAT	ใบมีด NCA๑๒S-๐๒	๐๘๕- ๗๕๓๘๕๗๐

พื้นที่ที่มีผู้ใช้ไฟได้รับผลกระทบ(ไฟดับ).....

ผู้ประสานงานการดับไฟ ชื่อ นายเสถียร ยี่ทอง ตำแหน่ง พชง.๗ ผบอ.กบข.(ก๓) โทร. ๐๘๕-๗๕๓๘๕๗๐

พื้นที่ ที่ขอตัดไฟปฏิบัติงานมีสายเคเบิลใยแก้วนำแสงของ กฟภ. (หากมีโอกาสชำรุด ผศส.กรส.(ก.๓) จะไปตรวจสอบก่อนปฏิบัติงาน)

๑. มีสายเคเบิลใยแก้วนำแสง ๑.๑ มีโอกาสชำรุด ๑.๒ ไม่มีโอกาสชำรุด

๒. ไม่มีสายเคเบิลใยแก้วนำแสง

(นายอนันต์ กาญจนอุปถัมภ์)

ตำแหน่ง รก.บข.(ก๓) ปฏิบัติงานแทน อ.ก.บข.(ก๓)

สำหรับแผนกควบคุมการจ่ายไฟ (ผคฟ.) กฟภ.๓

เรียน อ.ก.ปบ.(ก๓)

ผคฟ. พิจารณาแล้วเห็นควร

อนุมัติให้ตัดไฟตามคำขอ..... ฟีดเดอร์..... จาก..... ถึง.....
ในวันที่..... ตั้งแต่เวลา..... น. ถึง..... น. ตามใบสั่งทำสวิตซ์ซึ่งเลขที่ 1170/2565

อนุมัติให้ตัดไฟตามคำขอ..... ฟีดเดอร์..... จาก..... ถึง.....
ในวันที่..... ตั้งแต่เวลา..... น. ถึง..... น. ตามใบสั่งทำสวิตซ์ซึ่งเลขที่.....

พนักงานศูนย์ฯ นาย..... ประสานงานการขอตัดไฟกับ.....

(.....)

สำหรับผู้อนุมัติ

ที่ ก.๓ กบข.(คฟ.)

เรียน ผจก.....

อ.ก.บข.(ก๓), อ.ก.ว.(ก๓)

อนุมัติ และแจ้ง จป. เพื่อตรวจสอบความปลอดภัย

พร้อมทั้งส่งข้อมูลแจ้งแผนดับไฟลงใน www.pea.co.th

ขั้นตอนการสวิตซ์ซึ่ง..... แผ่น

แผนผังแนบ..... แผ่น

ผจก..... (สถานี.....)

เพื่อทราบ และจัดพนักงานเข้าปฏิบัติงานร่วมกับศูนย์ฯ นครปฐม

ตั้งแต่วันที่..... น. เป็นต้นไป จนกว่างานจะแล้วเสร็จ

MV One-Line DISPLAY

Go To FAULT Total Loads 1746.0

Go To Bookmark

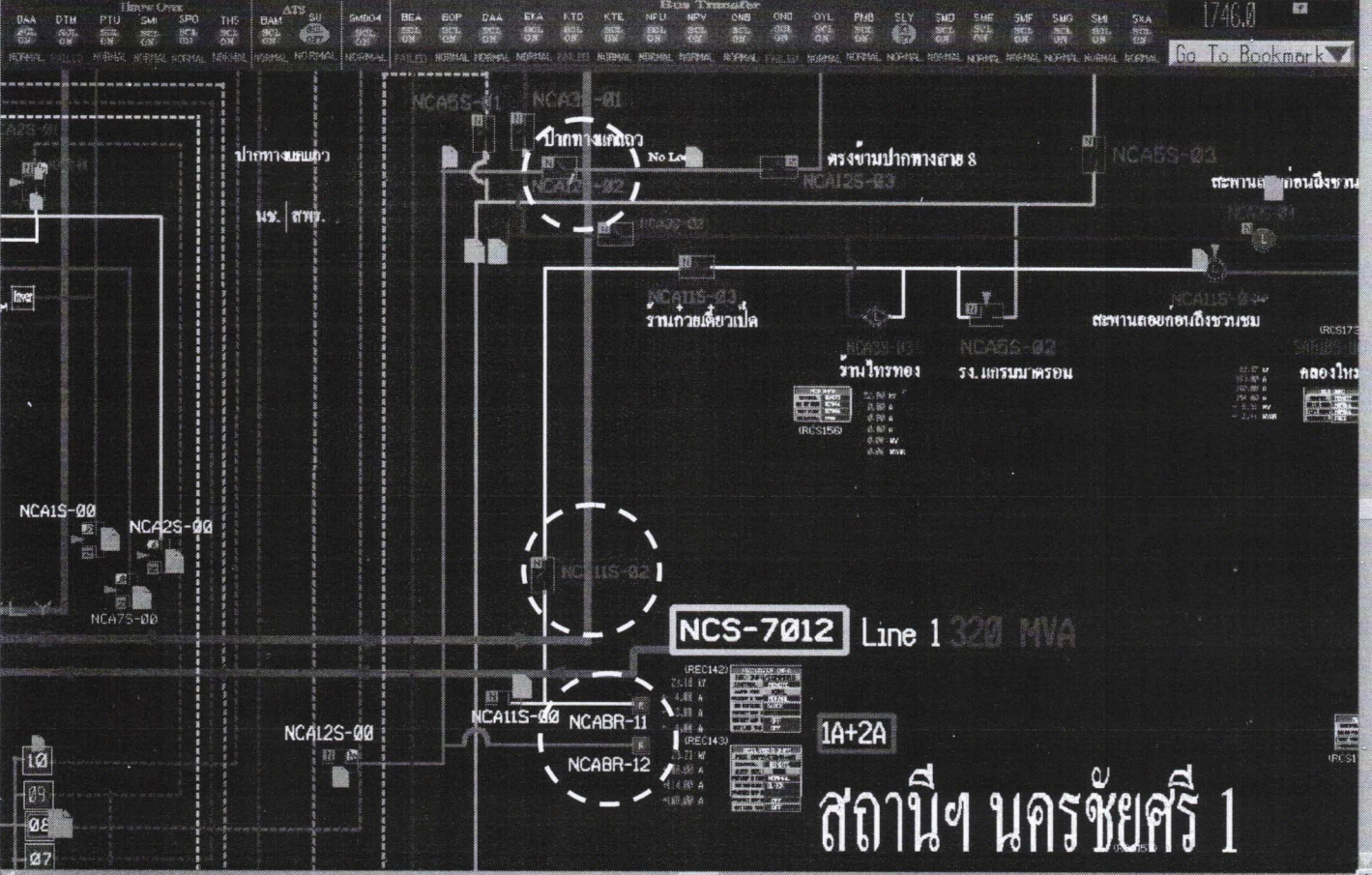

สถานี นครชัยศรี 1