



การไฟฟ้าส่วนภูมิภาค
PROVINCIAL ELECTRICITY AUTHORITY

เลขที่ ก.๓ กทบ.(ปบ.)-๑๒๖๗/๒๕๖๕

ชื่อผู้รับ นายสมบุรณ์ สิงโตทอง

ชื่อผู้ส่ง นางกชฎา สุคนธ์พานิช

วันที่ ๗ กรกฎาคม ๒๕๖๕

ตำแหน่ง อก.ปบ.(ก.๓)

ตำแหน่ง นักการเงิน ๙ รักษาการแทน ผจก.กฟอ.กทบ.

ด้วยการไฟฟ้า กฟอ.กทบ. จะขอตัดไฟเพื่อปฏิบัติงาน ปักเสาระบบสายส่งแรงสูงขนาด ๒๒ เมตร.....ตามแผนผังสังเขปแนบ
จำนวน =๒= แผ่น ดังนี้

ที่	พิดเตอร์	วัน/เดือน/ปี	ตั้งแต่เวลา	ถึงเวลา	ลักษณะงานที่ปฏิบัติ/บริเวณ	จาก	ถึง	ผู้ควบคุมงาน
๑	KTE๐๕	๑๗ ก.ค. ๖๕	๐๘.๓๐ น.	๑๗.๐๐ น.	เพื่อให้ชุด ผจก.กทบ. และชุดงาน กทฟ.กต. ปักเสาระบบสายส่ง ๑๑๕ เควี บริเวณหน้าโรงเรียนบ้านคอน ถึงสี่แยกโรงเรียนบ้านคอน	Dis ชั่วคราว (D.๕) ริมคลองสี่แยกโรงเรียนบ้านคอน	DIS ชั่วคราว (D.๗) หน้าโรงเรียนบ้านคอน ถึง Dis KTE ๐๕S-๐๘ แยกปากซอยโรงเรียนบ้านคอน	นายปรีชา แก้วสีม่วง ท.กส.กฟอ.กทบ. โทร. ๐๘๑-๒๕๑๕๒๘๑

พื้นที่ที่มีผู้ใช้ไฟได้รับผลกระทบ(ไฟดับ) มีผู้ใช้ไฟได้รับผลกระทบประมาณ ๑ ราย จากการดับไฟปฏิบัติงาน

ผู้ประสานงานการดับไฟ ชื่อ นายสมชาย มาบัณฑิตย์ ตำแหน่ง ท.พ.ปบ.กฟอ.กทบ. โทร ๐๘๒-๐๐๙๔๔๙๓

พื้นที่ ที่ขอตัดไฟปฏิบัติงานมีสายเคเบิลใยแก้วนำแสงของ กฟภ. (หากมีโอกาสชำรุด ผจก.กรส.(ก.๓) จะไปตรวจสอบก่อนปฏิบัติงาน)

๑. มีสายเคเบิลใยแก้วนำแสง ๑.๑ มีโอกาสชำรุด ๑.๒ ไม่มีโอกาสชำรุด
 ๒. ไม่มีสายเคเบิลใยแก้วนำแสง

(นางกชฎา สุคนธ์พานิช)

ตำแหน่ง นักการเงิน ๙ รักษาการแทน ผจก.กฟอ.กทบ.

๗ กรกฎาคม ๒๕๖๕

สำหรับแผนกควบคุมการจ่ายไฟ (ผคฟ.) กฟภ.๓
เรียน อก.ปบ.(ก.๓)

ผคฟ. พิจารณาแล้วเห็นควร

อนุมัติให้ตัดไฟตามคำขอข้อ 1 พิดเตอร์ KTE๐5 จาก ริมคลองสี่แยกโรงเรียนบ้านคอน ถึง KTE5S-08
ในวันที่ 17 ก.ค. ๖5 ตั้งแต่เวลา 08.30 น. ถึง 17.00 น. ตามใบสั่งทำสวิตซ์ซึ่งเลขที่ 1175/2565

อนุมัติให้ตัดไฟตามคำขอข้อ พิดเตอร์ จาก ถึง
ในวันที่ ตั้งแต่เวลา น. ถึง น. ตามใบสั่งทำสวิตซ์ซึ่งเลขที่

พนักงานศูนย์ฯ นาย ประสานงานการขอตัดไฟกับ ผจก.สายส่ง ออ.กทบ.กทบ.

10 ก.ค. 65

(นายสมชาย มาบัณฑิตย์)

๑๑๑๗ โทร. ๒๕๑.๐๗.

สำหรับผู้อนุมัติ

ที่ ก.๓ กปบ.(คฟ.)

ขั้นตอนการสวิตซ์ซึ่ง 3 แผ่น

แผนผังแนบ 2 แผ่น

เรียน ผจก. กทฟ.๓

อก.บช.(ก.๓), อก.วว.(ก.๓)

อนุมัติ และแจ้ง จป. เพื่อตรวจสอบความปลอดภัย

พร้อมทั้งลงข้อมูลแจ้งแผนดับไฟลงใน www.pea.co.th

ผจก. (สถานี)

เพื่อทราบ และจัดพนักงานเข้าปฏิบัติงานร่วมกับศูนย์ฯ นครปฐม

ตั้งแต่เวลา น. เป็นต้นไป จนกว่างานจะแล้วเสร็จ

(นายเลอพงศ์ แก่นจันทร์)

รก.ปบ.(ก3) ปฏิบัติงานแทน อก.ปบ.(ก3)

หน้าที 1 จาก 3
ใบสั่งทำสวิตชิง

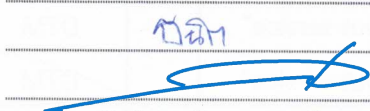
1. สถานที่ทำงาน	บริเวณรร.บ้านดอน - แยกรร.บ้านดอน		
2. กำหนดวันที่ทำงาน	17 ก.ค. 65	ระหว่าง 08.30 น.	ถึง 17.00 น.
3. ผู้ขอทำงาน	กพอ.กทบ.	งานที่ทำ	ปึกเสาระบบสายส่ง 115 เควี ตามใบขอปฏิบัติงาน 1175/2565
4. เตรียมการสวิตชิงโดย	นายกัณฑ์สิทธิ์ เอี่ยมสะอาด		วันที่ 12 กรกฎาคม 2565
5. ตรวจสอบสวิตชิงโดย			วันที่ 12 กรกฎาคม 2565
6. อนุมัติสวิตชิงโดย			วันที่ 12 กรกฎาคม 2565
7. สั่งทำสวิตชิงโดย	1. นายเพชรรัตน์, นายพิชชา, นายณัฐกาญจน์, นายสามารถ (กะ1 00.00 น. - 08.00 น.) 2. นายนครินทร์, นายอนุสรณ์, นายธนิต, นายมนอช (กะ2 08.00 น. - 16.00 น.) 3. นายสถาพร, นายมงคล, นายอมร (กะ3 16.00 น. - 24.00 น.)		

ที่	รหัสอุปกรณ์	สภาพอุปกรณ์ ปกติก่อน ดำเนินการ	ดำเนินการ	เวลา	ผู้ดำเนินการ	ผู้สั่งการ	หมายเหตุ
1	ตรวจสอบอุปกรณ์ป้องกันและตัดตอน ก่อนทำการสวิตชิง						
2	KTE-TP1	"OLTC" Auto	"OLTC" Manual		KTE		TP1 โหลด 16.72 MW
3	KTE05VB-01	"ON" Auto Reclose	"OFF" Auto Reclose		KTE		CB โหลด 4.07 MW
4	SMV-TP1	"OLTC" Auto	"OLTC" Manual		SMV		TP1 โหลด 15.32 MW
5	SMV02VB-01	"ON" Auto Reclose	"OFF" Auto Reclose		SMV		CB -
6	SMV03VB-01	"ON" Auto Reclose	"OFF" Auto Reclose		SMV		CB โหลด 1.78 MW
7	SMV05VB-01	"ON" Auto Reclose	"OFF" Auto Reclose		SMV		CB โหลด 5.24 MW
8	KTA-TP1	"OLTC" Auto	"OLTC" Manual		KTA		TP1 -
9	KTA02VB-01	"ON" Auto Reclose	"OFF" Auto Reclose		KTA		CB -
10	- ย้ายโหลด KTE05 บางส่วน ไปจ่ายไฟจาก SMV03						
11	KTE05S-09	ปลด, ล็อคคาน	สับ		กทบ.		SF6 ตรงข้ามรัง.โอเซียน
12	KTA02S-13	ปลด, ล็อคคาน	สับ		กทบ.		SF6 โค้งมะขวิด
13	KTA04S-02	ปลด	สับ		กทบ.	SCADA	SF6 แคลคคอม
14	DIS ชค. KTE05	สับ	ปลด(ใช้โหลดบัสเตอร์)		กทบ.		DIS เจริงสะพานสี่แยก รร.บ้านดอน (ริมทาง)
15	KTA04S-02	สับ	ปลด		กทบ.	SCADA	SF6 แคลคคอม
16	KTA02S-13	สับ	ปลด, ล็อคคาน		กทบ.		SF6 โค้งมะขวิด
17	- ย้ายโหลด KTE05 (SMV03) บางส่วน ไปจ่ายไฟจาก SMV05						
18	SMV03S-10	ปลด	สับ		กทบ.		DIS ตลาดนัดก่อนช.ต้นรวงทอง
19	KTE05S-08	สับ	ปลด(ใช้โหลดบัสเตอร์)		กทบ.		DIS ปากซอยรร.บ้านดอน
20	- เมื่อพร้อมดับไฟปฏิบัติงานเวลา 08.30 น.						
21	DIS ชค. KTE05	สับ	ปลด(ใช้โหลดบัสเตอร์)		กทบ.		DIS หน้า รร.บ้านดอน
22	แจ้งสถานะพื้นที่ไฟดับให้ผู้ควบคุมงานรับทราบ						
23	แจ้งผู้ควบคุมงาน Test ไฟ Short Ground จุด G1						
24	แจ้งผู้ควบคุมงาน Test ไฟ Short Ground จุด G2						
25	แจ้งผู้ควบคุมงาน Test ไฟ Short Ground จุด G3						
26	แจ้งผู้ควบคุมงานลงรายละเอียด และความปลอดภัยในการปฏิบัติงานใน We Safe						
27	KTE-TP1	"OLTC" Manual	"OLTC" Auto		KTE		TP1 -
28	KTE05VB-01	"OFF" Auto Reclose	"ON" Auto Reclose		KTE		CB -

ที่	รหัสอุปกรณ์	สภาพอุปกรณ์ ปกติก่อน ดำเนินการ	ดำเนินการ	เวลา	ผู้ดำเนินการ	ผู้สั่งการ	หมายเหตุ
29	SMV-TP1	"OLTC" Manual	"OLTC" Auto		SMV		TP1 -
30	SMV02VB-01	"OFF" Auto Reclose	"ON" Auto Reclose		SMV		CB -
31	SMV03VB-01	"OFF" Auto Reclose	"ON" Auto Reclose		SMV		CB -
32	SMV05VB-01	"OFF" Auto Reclose	"ON" Auto Reclose		SMV		CB -
33	KTA-TP1	"OLTC" Manual	"OLTC" Auto		KTA		TP1 -
34	KTA02VB-01	"OFF" Auto Reclose	"ON" Auto Reclose		KTA		CB -
35	เมื่อผู้ควบคุมงานแจ้งลงรายละเอียด และความปลอดภัยในการปฏิบัติงานใน We Safe เสร็จเรียบร้อย						
36	แจ้งผู้ควบคุมงานให้ชุดทำงานปฏิบัติงานได้						
*** สิ้นสุด Switching ช่วงเช้า ***							
37	เมื่อผู้ควบคุมงานแจ้งชุดทำงานปฏิบัติงานแล้วเสร็จ						
38	แจ้งผู้ควบคุมงาน	ปลด	Short Ground จุด G1				
39	แจ้งผู้ควบคุมงาน	ปลด	Short Ground จุด G2				
40	แจ้งผู้ควบคุมงาน	ปลด	Short Ground จุด G3				
41	KTE-TP1	"OLTC" Auto	"OLTC" Manual		KTE		TP1 -
42	KTE05VB-01	"ON" Auto Reclose	"OFF" Auto Reclose		KTE		CB -
43	SMV-TP1	"OLTC" Auto	"OLTC" Manual		SMV		TP1 -
44	SMV02VB-01	"ON" Auto Reclose	"OFF" Auto Reclose		SMV		CB -
45	SMV03VB-01	"ON" Auto Reclose	"OFF" Auto Reclose		SMV		CB -
46	SMV05VB-01	"ON" Auto Reclose	"OFF" Auto Reclose		SMV		CB -
47	KTA-TP1	"OLTC" Auto	"OLTC" Manual		KTA		TP1 -
48	KTA02VB-01	"ON" Auto Reclose	"OFF" Auto Reclose		KTA		CB -
49	- เมื่อพร้อมจ่ายไฟ						
50	DIS ชค. KTE05	ปลด	สับ		กทบ.		DIS หน้า รร.บ้านดอน
51	- ย้ายโหลด KTE05 (SMV03) บางส่วน กลับจาก SMV05						
52	KTE05S-08	ปลด	สับ		กทบ.		DIS ปากซอยรร.บ้านดอน
53	SMV03S-10	สับ	ปลด(ใช้โหลดบัสเตอร์)		กทบ.		DIS ตลาดนัดก่อนช.ต้นรวงทอง
54	- ย้ายโหลด KTE05 บางส่วน กลับจาก SMV03						
55	KTA02S-13	ปลด, ล็อคคาน	สับ		กทบ.		SF6 ไค้งมะขวิด
56	KTA04S-02	ปลด	สับ		กทบ.	SCADA	SF6 แคลคคอม
57	DIS ชค. KTE05	ปลด	สับ		กทบ.		DIS เขิงสะพานสี่แยก รร.บ้านดอน (ริมทาง)
58	KTA04S-02	สับ	ปลด		กทบ.	SCADA	SF6 แคลคคอม
59	KTE05S-09	สับ	ปลด, ล็อคคาน		กทบ.		SF6 ตรงข้ามรัง.โอเซียน
60	KTA02S-13	สับ	ปลด, ล็อคคาน		กทบ.		SF6 ไค้งมะขวิด
61	KTE-TP1	"OLTC" Manual	"OLTC" Auto		KTE		TP1 -
62	KTE05VB-01	"OFF" Auto Reclose	"ON" Auto Reclose		KTE		CB -
63	SMV-TP1	"OLTC" Manual	"OLTC" Auto		SMV		TP1 -
64	SMV02VB-01	"OFF" Auto Reclose	"ON" Auto Reclose		SMV		CB -
65	SMV03VB-01	"OFF" Auto Reclose	"ON" Auto Reclose		SMV		CB -

ที่	รหัสอุปกรณ์	สภาพอุปกรณ์ ปกติก่อน ดำเนินการ	ดำเนินการ	เวลา	ผู้ดำเนินการ	ผู้สั่งการ	หมายเหตุ
66	SMV05VB-01	"OFF" Auto Reclose	"ON" Auto Reclose		SMV		CB -
67	KTA-TP1	"OLTC" Manual	"OLTC" Auto		KTA		TP1 -
68	KTA02VB-01	"OFF" Auto Reclose	"ON" Auto Reclose		KTA		CB -
*** สิ้นสุด Switching ทั้งหมด ***							

แผนผัง หลังค้ำไฟฟ้า บริเวณท้ายซอย กม.๑๒ (ซอยคลองมะเดื่อ ๑๗) หน้าโรงเรียนบ้านคอน อิงสี่แยกโรงเรียนบ้านคอน เพื่อให้ ผศส.กทบ. ปฏิบัติงานปักเสาระบบสายส่งแรงสูงขนาด ๒๒ เมตรเข้าสถานีไฟฟ้าสมุทรสาคร ๑๐๓๖๖๖ (กรณีจำเป็นเร่งด่วนตามอนุมัติที่ กฟ.๒(สร)-๑๒๒ ลงวันที่ ๘ มี.ค. ๒๕๖๕ WBS:P-TDD02.1-I-KTNT0.0003)

ขอตั้งไฟฟ้าวันอาทิตย์ที่ ๑๗ กรกฎาคม ๒๕๖๕ เวลา ๑๘.๓๐ - ๑๗.๐๐ น.

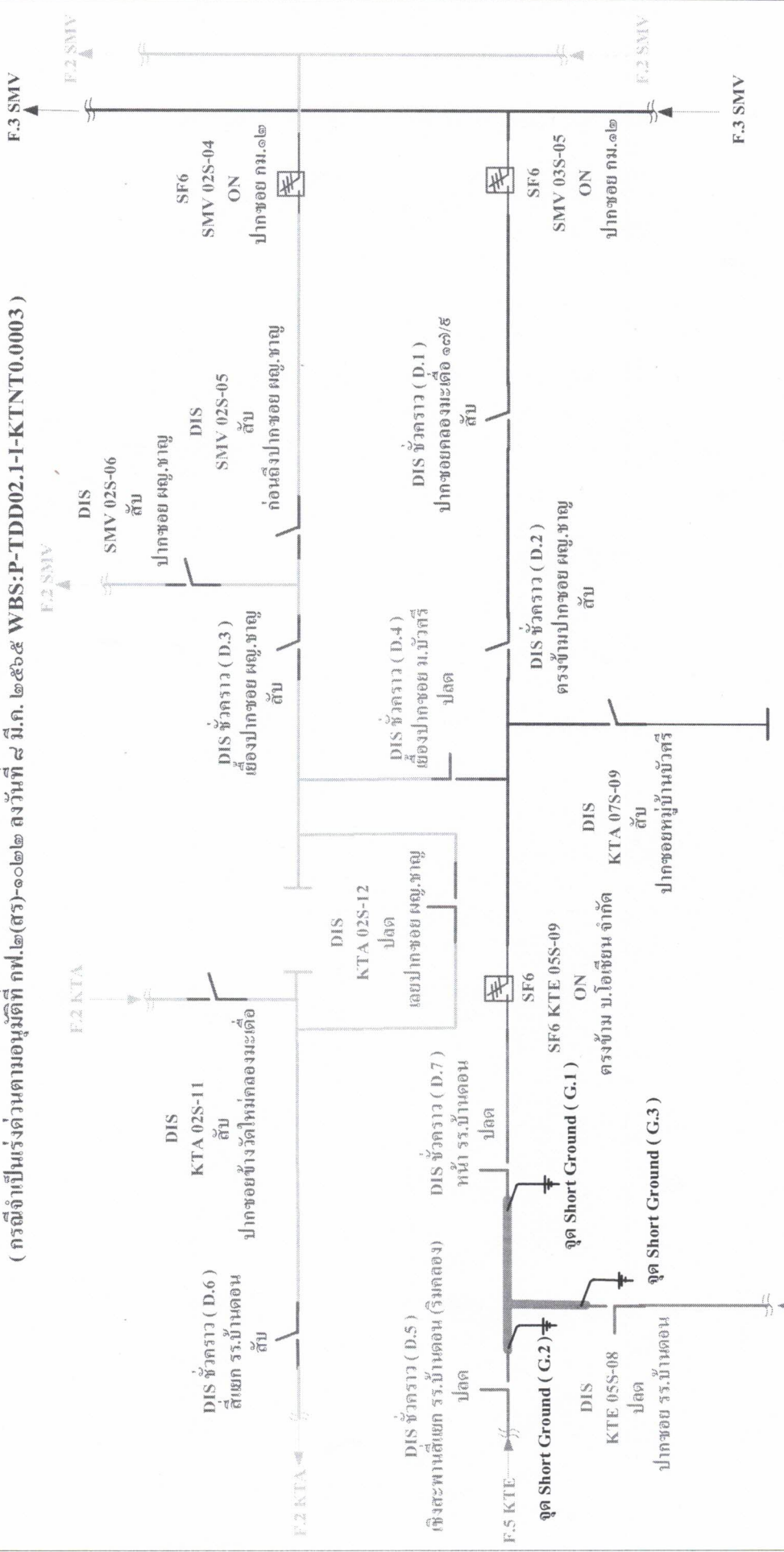

หมายเหตุ มีผู้ให้ไฟฟ้าได้รับผลกระทบประมาณ ๑ ราย จากการดับไฟปฏิบัติงาน
 DIS ชั่วคราว (D.1 - D.7) ติดตั้งและเชื่อมเข้าระบบเรียบร้อยแล้วตรงตามสถานะ

เส้นทึบสีฟ้า ไลน์วงจรฟีดเดอร์ ๕ กทบ.๕ คับไฟปฏิบัติงาน

