

ใบสั่งทำสวิตชิง

1. สถานที่ทำงาน	แยกโรงกระแสเบา - สะพานรางหมัน (TMU04)					
2. กำหนดวันที่ทำงาน	27 ส.ค. 67	เวลา	08.30 น.	ถึง เวลา	15.30 น.	
3. ผู้ขอทำงาน	กฟส.กพส.	งานที่ทำ	ปรับปรุงระบบจำหน่าย		ตามใบขอปฏิบัติงาน	1176/2567
4. เตรียมการสวิตชิงโดย	นางสาวพิชชา พงษ์ศิริ			วันที่	16 สิงหาคม 2567	
5. ตรวจสอบสวิตชิงโดย				วันที่	16 สิงหาคม 2567	
6. อนุมัติสวิตชิงโดย				วันที่	16 สิงหาคม 2567	
7. สั่งทำสวิตชิงโดย	1. นายนครินทร์,นางสาวพิชชา,นายณัฐกาญจน์,นายสุธี,นายสามารถ (กะ1 00.00 น. - 08.00 น.) 2. นายจิรวัดณ์,นายวัฒนา,นายพิชชา,นายวีรวัชร,นายอมร (กะ2 08.00 น. - 16.00 น.) 3. นายพีรภัทร,นางสาวสุภัชชา,นายขุนทอง,นายศักดิ์สิทธิ์,นายพนิต (กะ3 16.00 น. - 24.00 น.)					

ที่	รหัสอุปกรณ์	สภาพอุปกรณ์ ปกติก่อน ดำเนินการ	ดำเนินการ	เวลา	ผู้ดำเนินการ	ผู้สั่งการ	หมายเหตุ
1	ให้ตรวจสอบอุปกรณ์ตัดตอนก่อนทำการสวิตชิง						
2	TMU-TP1	"OLTC" Auto	"OLTC" Manual		TMU		-
3	KSA06R-02	Normal	Nonreclosing, ALT		กฟส.	SCADA	R แยกโรงกระแสเบา
4	KS-KT1A	"OLTC" Auto	"OLTC" Manual		EGAT		-
5	KSA04R-01	Normal	Nonreclosing, ALT		กฟส.	SCADA	R หนองโพธิ์
6	ย้ายโหลด TMU04 บางส่วนไปจ่ายไฟจาก KSA04						
7	KSA04S-12	ปลด,ล๊อคคาน	สับ		กฟส.		SF6 ม.6 บ้านหนองโสน
8	KSA06R-02	สับ	ปลด		กฟส.	SCADA	R แยกโรงกระแสเบา
9	SW.Load	สับ	ปลด		กฟส.		R แยกโรงกระแสเบา
10	เมื่อพร้อมดับไฟ เวลา 08.30 น.						
11	TMU04S-13	สับ	ปลด(ใช้โหลดบัสเตอร์)		กฟส.		DIS สะพานรางหมัน
12	แจ้งพื้นที่ไฟดับให้ กฟส.กำแพงแสน รับทราบ						
13	แจ้งให้ทำการเทสไฟแล้วทำการช็อตกราวด์ จุด G1,G2 ลงข้อมูล We Safe แล้วให้ปฏิบัติงานได้						
14	TMU-TP1	"OLTC" Manual	"OLTC" Auto		TMU		-
15	KS-KT1A	"OLTC" Manual	"OLTC" Auto		EGAT		-
16	KSA04R-01	Nonreclosing, ALT	Normal, ALT		กฟส.	SCADA	R หนองโพธิ์
	สิ้นสุด Switching ช่วงแรก						
17	เมื่อ กฟส.กำแพงแสน ปฏิบัติงานแล้วเสร็จพร้อมลงข้อมูล We Safe						
18	แจ้ง กฟส.กำแพงแสน ให้ทำการปลดช็อตกราวด์จุด G1,G2						
19	TMU-TP1	"OLTC" Auto	"OLTC" Manual		TMU		-
20	KS-KT1A	"OLTC" Auto	"OLTC" Manual		EGAT		-
21	KSA04R-01	Normal, ALT	Normal		กฟส.	SCADA	R หนองโพธิ์
22	เมื่อพร้อมจ่ายไฟ						
23	TMU04S-13	ปลด	สับ		กฟส.		DIS สะพานรางหมัน
24	ย้ายโหลด TMU04 บางส่วนกลับจาก KSA04						
25	SW.Load	ปลด	สับ		กฟส.		R แยกโรงกระแสเบา
26	KSA06R-02	ปลด	บ คง Nonreclosing,AL		กฟส.	SCADA	R แยกโรงกระแสเบา

ที่	รหัสอุปกรณ์	สภาพอุปกรณ์ ปกติก่อน ดำเนินการ	ดำเนินการ	เวลา	ผู้ดำเนินการ	ผู้สั่งการ	หมายเหตุ
27	KSA04S-12	สับ	ปลด, ล็อคคาน		กพส.		SF6 ม.6 บ้านหนองโสน
28	TMU-TP1	"OLTC" Manual	"OLTC" Auto		TMU		-
29	KSA06R-02	Nonreclosing, ALT	Normal		กพส.	SCADA	R แยกแรงกระเบา
30	KS-KT1A	"OLTC" Manual	"OLTC" Auto		EGAT		-
31	KSA04R-01	Nonreclosing, ALT	Normal		กพส.	SCADA	R หนองโพธิ์
สิ้นสุด Switching ทั้งหมด							

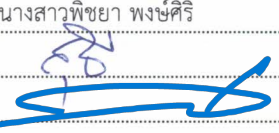
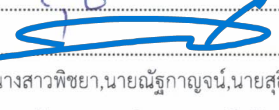
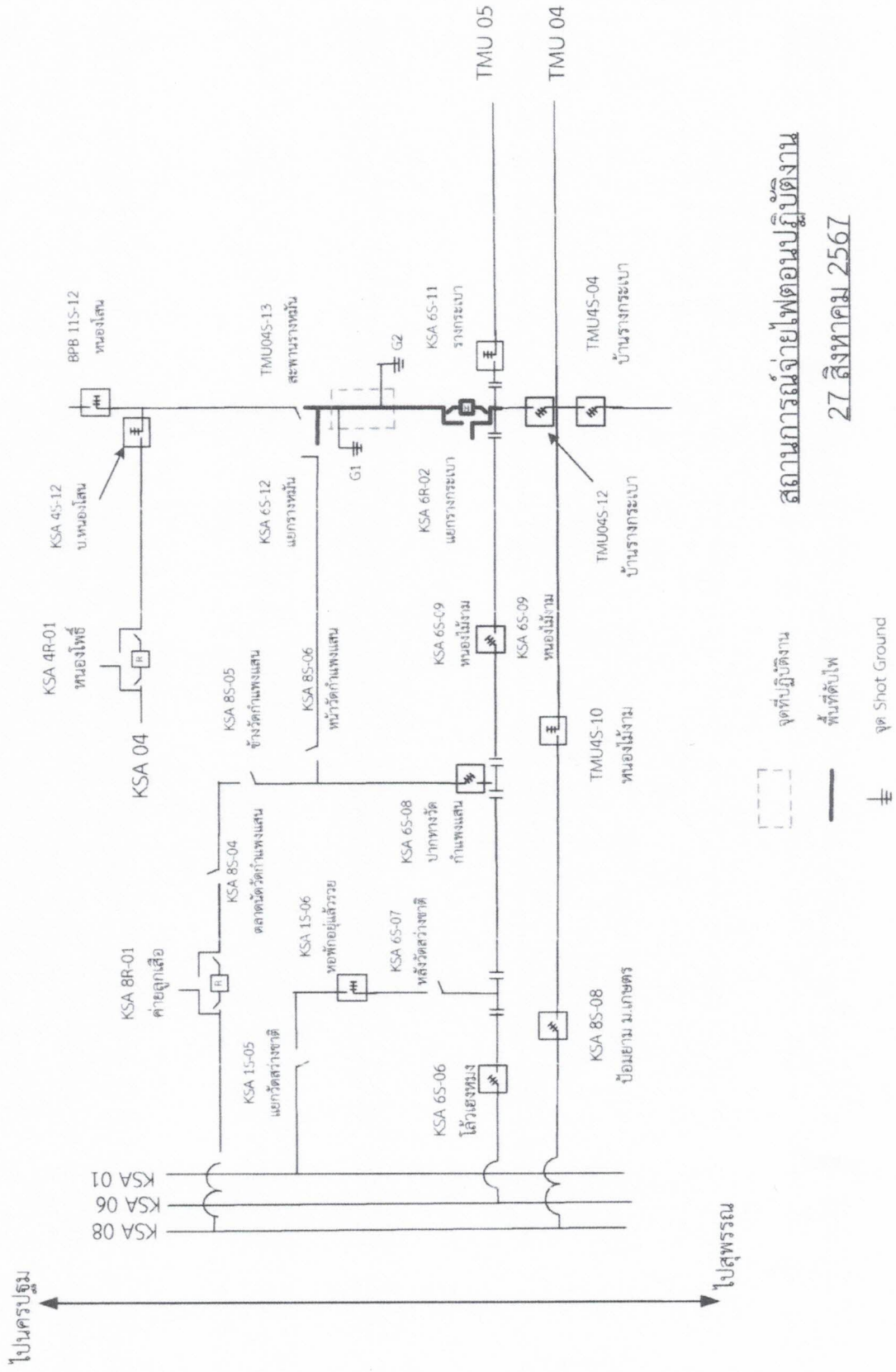

สถานการณ้จ่ายไฟตอนปฏิบัติงาน
27 สิงหาคม 2567

จุดที่ปฏิบัติงาน
พื้นที่ดับไฟ
จุด Shot Ground