



การไฟฟ้าส่วนภูมิภาค  
PROVINCIAL ELECTRICITY AUTHORITY

Switching Deadline

24 ส.ค. 2567

## วิทยุขอตัดไฟ

เลขที่ ก.๓.สพร.(ปบ.) 02841  
ชื่อผู้รับ นายพิชชา ตันยัตติเส็ง  
ชื่อผู้ส่ง นายพิชชา ตันยัตติเส็ง

วันที่ ๑๖ สิงหาคม ๒๕๖๗  
ตำแหน่ง อ.ก.ปบ.(ก.๓)  
ตำแหน่ง ร.จก.(ท.)ปฏิบัติงานแทน ผจก.กฟส.สามพราน

ด้วยการไฟฟ้า...สามพราน...จะขอตัดไฟเพื่อปฏิบัติงาน เพื่อ...ตัดไฟพาดสาย๑๘๕SAC ช.สทไทย ช่วง ปากซอย(ฝั่งเพชรเกษม).-  
ประตู๒ ไวไวใหม่...ตามแผนผังสังเขปแนบ จำนวน ๒ แผ่น ดังนี้

ที่	พิดเดอร์	วัน/เดือน/ปี	ตั้งแต่เวลา	ถึงเวลา	ลักษณะงาน/บริเวณ	จาก	ถึง	ผู้ควบคุมงาน
๑	OYM๐๑	๒๕ ส.ค.๖๗	๐๘.๐๐	๑๗.๐๐	ตัดไฟพาดสาย ช.สทไทยช่วง ปากซอย (ฝั่งเพชรเกษม)-ประตู๒ ไวไวใหม่	OYM๑S-๐๙	- OYM๑S-๑๐ - OYL๖S-๐๘	นายนิวัฒน์ กุลครอง ๐๘๓-๗๑๐๒๒๓๔
๒	OYL๐๖					OYL๖S-๑๐	- OYL๖S-๐๘ - OYL๖S-๐๘	

พื้นที่ที่มีผู้ใช้ไฟได้รับผลกระทบ(ไฟดับ)...ในซอยสทไทยตั้งแต่ปากซอยสทไทย(ฝั่งเพชรเกษม) - ประตู๒ ไวไวใหม่

ผู้ประสานงานการตัดไฟ ชื่อ นายนิวัฒน์ ยุกติม ตำแหน่ง ช.ผ.ปบ. โทร. ๐๘๖-๓๑๗๗๗๖๑

พื้นที่ ที่ขอตัดไฟปฏิบัติงานมีสายเคเบิลใยแก้วนำแสงของ กฟภ. (หากมีโอกาสชำรุด ผศ.กรส.(ก.๓) จะไปตรวจสอบก่อนปฏิบัติงาน)

๑.  มีสายเคเบิลใยแก้วนำแสง ๑.๑  มีโอกาสชำรุด ๑.๒  ไม่มีโอกาสชำรุด

๒.  ไม่มีสายเคเบิลใยแก้วนำแสง

๓.  พิกัดพื้นที่ตัดไฟ ๓.๑ เริ่มต้น Lat : Long :

๓.๒ สิ้นสุด Lat : Long :

ลงชื่อ

(นายพิชชา ตันยัตติเส็ง)

สำหรับแผนกควบคุมการจ่ายไฟ (ผคฟ.) กฟภ.๓

ร.จก.(ท.)ปฏิบัติงานแทน ผจก.กฟส.สามพราน

เรียน อ.ก.ปบ.(ก.๓)

ผคฟ. พิจารณาแล้วเห็นควร

อนุมัติให้ตัดไฟตามคำขอข้อ 1 พิดเดอร์ OYM๐1 จาก OYM1S-๐๙ ถึง OYL๖S-๐๘

ในวันที่ ๒๕ ส.ค. ๖๗ ตั้งแต่เวลา ๐๙:๐๐ น. ถึง 17:๐๐ น. ตามใบสั่งทำสวิตซ์ซึ่งเลขที่ 1178/2567

อนุมัติให้ตัดไฟตามคำขอข้อ 2 พิดเดอร์ OYL๐๖ จาก OYL๖S-10 ถึง OYL๖S-๐๘

ในวันที่ ๒๕ ส.ค. ๖๗ ตั้งแต่เวลา ๐๘:๐๐ น. ถึง 17:๐๐ น. ตามใบสั่งทำสวิตซ์ซึ่งเลขที่ OY12S-๐๘

อนุมัติให้ตัดไฟตามคำขอข้อ พิดเดอร์ จาก ถึง

ในวันที่ ตั้งแต่เวลา น. ถึง น. ตามใบสั่งทำสวิตซ์ซึ่งเลขที่

อนุมัติให้ตัดไฟตามคำขอข้อ พิดเดอร์ จาก ถึง

ในวันที่ ตั้งแต่เวลา น. ถึง น. ตามใบสั่งทำสวิตซ์ซึ่งเลขที่

พนักงานศูนย์ฯ นาย วิฑิต จิตตภา สักดิ์ ประสานงานการขอตัดไฟกับ นายนิวัฒน์ ยุกติม

(นายพงษ์ศักดิ์ พงษ์ศิริ)

ว.ศ.๕๗๗๗๗ ค.พ.

สำหรับผู้อนุมัติ

ที่ ก.๓ ก.ปบ.(คฟ.)

เรียน ผจก. กฟส. สามพราน

อ.ก.บข.(ก.๓), อ.ก.ว.(ก.๓)

ขั้นตอนการสวิตซ์ซึ่ง 1 แผ่น

แผนผังแนบ 2 แผ่น

อนุมัติ และแจ้ง จป. เพื่อตรวจสอบความปลอดภัย,

พร้อมทั้งลงข้อมูลแจ้งแผนดับไฟลงใน [www.pea.co.th](http://www.pea.co.th)

ผจก. (สถานี)

เพื่อทราบ และจัดพนักงานเข้าปฏิบัติงานร่วมกับศูนย์  
นครปฐม ตั้งแต่เวลา...น. เป็นต้นไป จนกว่างานจะแล้วเสร็จ

(นายพงษ์ศักดิ์ แก่นจันทร์)

ร.ก.ปบ.(ก3) ปฏิบัติงานแทน อ.ก.ปบ.(ก3)

## ใบสั่งทำสวิตชิง

1. สถานที่ทำงาน	ชอยสไทย ช่วง ปากซอย(ฝั่งเพชรเกษม) - ประตูไผ่ใหม่				
2. กำหนดวันที่ทำงาน	25 ส.ค. 67	ระหว่าง	08.00 น.	ถึง	17.00 น.
3. ผู้ขอทำงาน	กฟส.สพร.	งานที่ทำ	ปรับปรุงระบบจำหน่าย	ตามใบขอปฏิบัติงาน	1178/2567
4. เตรียมการสวิตชิงโดย	นายสามารถ จิตรมานะศักดิ์			วันที่	16 สิงหาคม 2567
5. ตรวจสอบสวิตชิงโดย				วันที่	16 สิงหาคม 2567
6. อนุมัติสวิตชิงโดย				วันที่	16 สิงหาคม 2567
7. สั่งทำสวิตชิงโดย	<ol style="list-style-type: none"> <li>1. นายศุภสวัสดิ์, นายอนุสรณ์, นายธนิต, นายวรรณพงษ์, นายมนโษ (กะ1 00.00 น. - 08.00 น.)</li> <li>2. นายพีรภัทร, นส.สุภัชชา, นายขุนทอง, นายศักดิ์สิทธิ์, นายพนิต (กะ2 08.00 น. - 16.00 น.)</li> <li>3. นายนครินทร์, นส.พิชชา, นายณัฐกาญจน์, นายสุธี, นายสามารถ (กะ3 16.00 น. - 24.00 น.)</li> </ol>				

ที่	รหัสอุปกรณ์	สภาพอุปกรณ์ ปกติก่อน ดำเนินการ	ดำเนินการ	เวลา	ผู้ดำเนินการ	ผู้สั่งการ	หมายเหตุ
<b>ตรวจสอบสถานะอุปกรณ์ป้องกันและตัดตอนก่อนทำการสวิตชิง</b>							
1	OYL06VB-01	"ON" Auto Reclose	"OFF" Auto Reclose		OYL	-	-
2	OYM01VB-01	"ON" Auto Reclose	"OFF" Auto Reclose		OYM	-	-
3	<b>เมื่อพร้อมดับไฟเวลา 08.00 น.</b>						
4	OYM01S-09	สับ	ปลด, ล็อคคาน		สพร.	SF6	โรงงานไผ่ 2
5	OYM01S-10	สับ	ปลด		สพร.	DIS	บ.สยามเมทัลเวิร์ค
6	OYL06S-05	สับ	ปลด, ล็อคคาน		สพร.	SF6	ปาก ช.เทศบาล8 ช.สทไทย
7	OYL06S-10	สับ	ปลด(ใช้โหลดบัสเตอร์)		สพร.	UG	ปาก ช.สทไทย
8	<b>แจ้ง กฟส.สพร. ตรวจสอบ SF6 OYI02S-08 (ปาก ช.สทไทย) อยู่ตำแหน่ง OPEN พร้อม "ล็อคคาน"</b>						
9	<b>แจ้ง กฟส.สพร. ทำการ Test ไฟ Short Ground จุด G1</b>						
10	<b>แจ้ง กฟส.สพร. ทำการ Test ไฟ Short Ground จุด G2</b>						
11	<b>แจ้ง กฟอ.สพร. ทราบพร้อม Test ไฟว่าดับเรียบร้อยแล้วพร้อมลง We safe เรียบร้อยแล้ว</b>						
12	<b>แจ้งสถานะพื้นที่ไฟดับให้ผู้ควบคุมงานทราบ</b>						
13	OYL06VB-01	"OFF" Auto Reclose	"ON" Auto Reclose		OYL	-	-
14	OYM01VB-01	"OFF" Auto Reclose	"ON" Auto Reclose		OYM	-	-
15	<b>แจ้งผู้ควบคุมงานให้ปฏิบัติงานได้</b>						
<b>สิ้นสุด Switching ช่วงเช้า</b>							
16	<b>เมื่อ กฟอ.สพร. ปฏิบัติงานแล้วเสร็จ</b>						
17	OYL06VB-01	"ON" Auto Reclose	"OFF" Auto Reclose		OYL	-	-
18	OYM01VB-01	"ON" Auto Reclose	"OFF" Auto Reclose		OYM	-	-
19	<b>แจ้ง กฟส.สพร. ทำการปลด Short Ground จุด G1</b>						
20	<b>แจ้ง กฟส.สพร. ทำการปลด Short Ground จุด G2</b>						
21	<b>แจ้ง กฟส.สพร. ทำการปลด "ล็อคคาน" SF6 OYI02S-08 (ปาก ช.สทไทย)</b>						
22	OYL06S-10	ปลด	สับ		สพร.	UG	ปาก ช.สทไทย
23	OYL06S-05	ปลด, ล็อคคาน	สับ		สพร.	SF6	ปาก ช.เทศบาล8 ช.สทไทย
24	OYM01S-10	ปลด	สับ		สพร.	DIS	บ.สยามเมทัลเวิร์ค
25	OYM01S-09	ปลด, ล็อคคาน	สับ		สพร.	SF6	โรงงานไผ่ 2
26	OYL06VB-01	"OFF" Auto Reclose	"ON" Auto Reclose		OYL	-	-
27	OYM01VB-01	"OFF" Auto Reclose	"ON" Auto Reclose		OYM	-	-
<b>สิ้นสุด Switching ทั้งหมด</b>							

งานดับไฟวันอาทิตย์ที่ 25 สิงหาคม 2567 พาดสาย185SAC  
ในซอยสหไทยฝั่งเพชรเกษม ตั้งแต่ปากซอย - ประตู2ไวไวใหม่

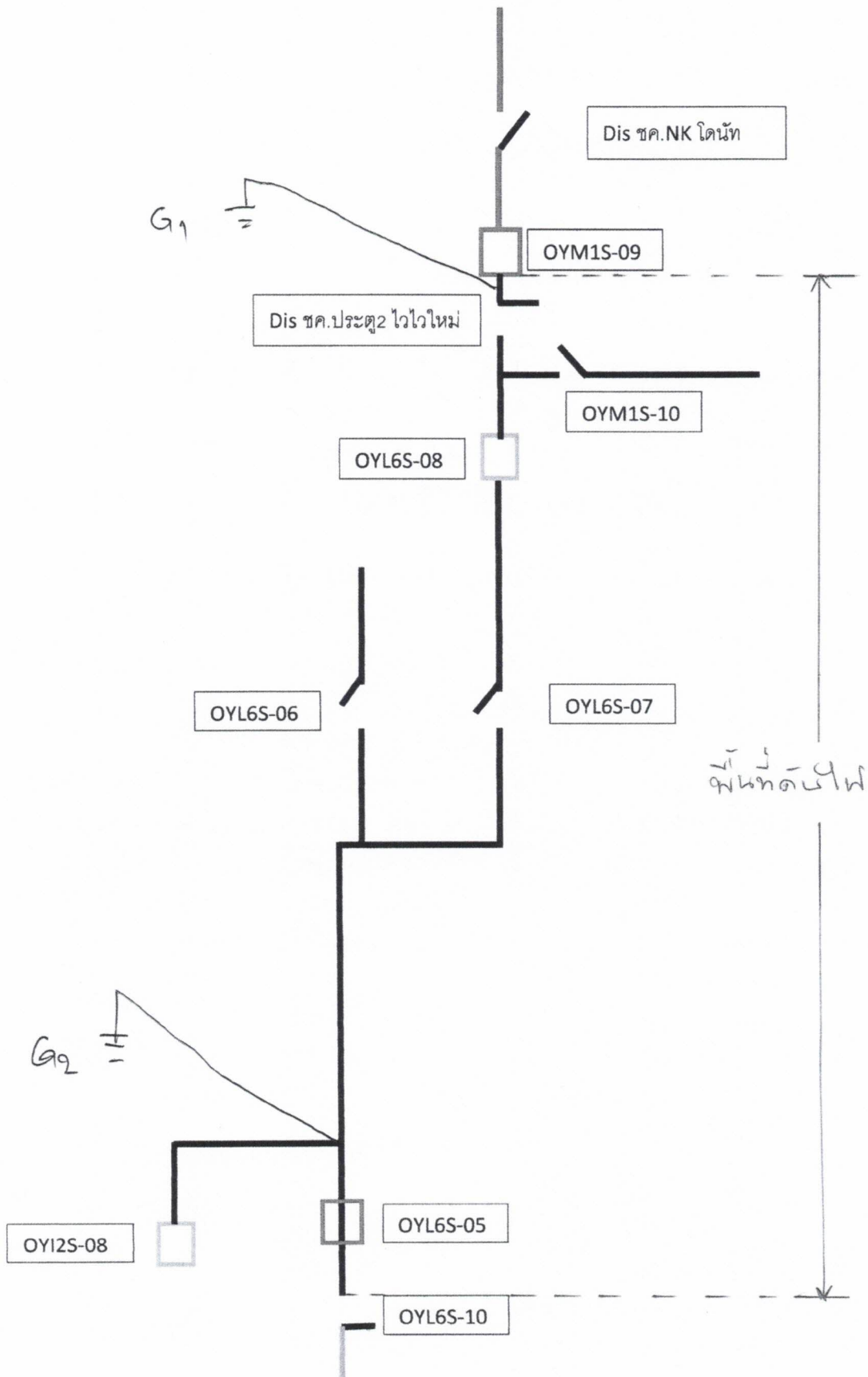

งานดับไฟวันอาทิตย์ที่ 25 สิงหาคม 2567 พาดสาย185SAC  
ในซอยสหไทยฝั่งเพชรเกษม ตั้งแต่ปากซอย - ประตู2ไวไวใหม่ (หลังท่า)

