



การไฟฟ้าส่วนภูมิภาค  
PROVINCIAL ELECTRICITY AUTHORITY

Switching Deadline

1 ก.พ. 67

เลขที่ ก.๓.กบข.(บส.) ๑๒๙ /๒๕๖๗  
ชื่อผู้รับ นายพัทธนันท์ พิชิตราสุวรรณชล  
ชื่อผู้ส่ง นายอลงกรณ์ พ่วงบุญมาก

วันที่ ๑๙ ม.ค. ๒๕๖๗  
ตำแหน่ง อ.ก.บ.บ.(ก๓)  
ตำแหน่ง ร.ก.บ.บ.(ก๓)

ด้วยการไฟฟ้า กบข.(ก3) จะขอตัดไฟเพื่อปฏิบัติงานเปลี่ยนแคล้มป์ยึดสาย 115kV Underground Cable ที่ชำรุดผุพัง ที่สถานีไฟฟ้า  
สมุทรสาคร 5 ตามแผนผังสังเขปแนบ จำนวน 1 แผน ดังนี้

ที่	พีดเดอร์	วัน/เดือน/ปี	ตั้งแต่เวลา	ถึงเวลา	ลักษณะงานที่ปฏิบัติ/บริเวณ	จาก	ถึง	ผู้ควบคุมงาน
๑	115 kV	4-5 ก.พ. 2567	08.30 น.	16.30 น.	เปลี่ยนแคล้มป์ยึดสาย 115kV Underground Cable วงจร SME 2YB และ 3YB สถานีสมุทรสาคร	SME 2YB-02 SME 2YB-03	จุดปลดต้น UG 115 kV	นายณัฐนันท์ กุลธนพิพัฒน์พงศ์ ทพ.จก.กบส.
๒	115 kV	6-7 ก.พ. 2567	08.30 น.	16.30 น.	5 ที่ชำรุดผุพัง	SME 3YB-02 SME 3YB-03	ABS รหัส SME 3YS-09	

พื้นที่ที่มีผู้ใช้ไฟได้รับผลกระทบ(ไฟดับ)

ผู้ประสานงานการดับไฟ ชื่อ นายวรพงษ์ ลิ้มเจริญ ตำแหน่ง ทพ.บ.ส.กบข.(ก๓) โทร ๐๘๑-๑๕๕-๓๕๓๗

พื้นที่ ที่ขอตัดไฟปฏิบัติงานมีสายเคเบิลใยแก้วนำแสงของ กฟผ.

๑.  มีสายเคเบิลใยแก้วนำแสง ๑.๑  มีโอกาสชำรุด ๑.๒  ไม่มีโอกาสชำรุด  
๒.  ไม่มีสายเคเบิลใยแก้วนำแสง

(นายอลงกรณ์ พ่วงบุญมาก)

ตำแหน่ง ร.ก.บ.บ.(ก๓) ปฏิบัติงานแทน อ.ก.บ.บ.(ก๓)

สำหรับแผนกควบคุมการจ่ายไฟ (ผคฟ.) กฟผ.๓

๑๙ มกราคม ๒๕๖๗

เรียน อ.ก.บ.บ.(ก๓)

ผคฟ. พิจารณาแล้วเห็นควร

อนุมัติให้ดับไฟตามคำขอ ๒ พีดเดอร์ 115kV จาก SME 3YB-02, 03 ถึง SME 3YS-09  
ในวันที่ ๒, ๗ ก.พ. ๖๗ ตั้งแต่เวลา ๐8.3๐ น. ถึง 16.3๐ น. ตามใบสั่งทำสวิตซ์เลขที่ 117/2567

อนุมัติให้ดับไฟตามคำขอ พีดเดอร์ จาก ถึง  
ในวันที่ ตั้งแต่เวลา น. ถึง น. ตามใบสั่งทำสวิตซ์เลขที่

พนักงานศูนย์ฯ นาย พิชิต ลิ้มเจริญ ประสานงานการขอตัดไฟกับ ผอ.อ.บ.บ.๓ ลิ้มเจริญ

( นายอลงกรณ์ พ่วงบุญมาก )  
๑๓.๖ ปฏิบัติงานแทน อ.ก.บ.บ.

สำหรับผู้อนุมัติ

ที่ ก.๓ กบข.(คฟ.)

เรียน ผจก. นพ.ค.ค.

อก.บ.บ.(ก๓), อก.ว.ว.(ก๓)

อนุมัติ และแจ้ง จป. เพื่อตรวจสอบความปลอดภัย  
พร้อมทั้งลงข้อมูลแจ้งแผนดับไฟลงใน www.pea.co.th

ขั้นตอนการสวิตซ์ซิง ๒ แผน  
แผนผังแนบ 1 แผน

ผจก. 1 (สถานี SME)

เพื่อทราบ และจัดพนักงานเข้าปฏิบัติงานร่วมกับศูนย์ฯ นครปฐม  
ตั้งแต่เวลา ๐๕.๐๐ น. เป็นต้นไป จนกว่างานจะแล้วเสร็จ

(นายเลอพงศ์ แก่นจันทร์)

ร.ก.บ.บ.(ก3) ปฏิบัติงานแทน อ.ก.บ.บ.(ก3)

(นายเลอพงศ์ แก่นจันทร์)

ร.ก.บ.บ.(ก3) ปฏิบัติงานแทน อ.ก.บ.บ.(ก3)

## ใบสั่งทำสวิตชิง

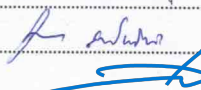
1. สถานที่ทำงาน	บริเวณสถานีสมุทรสาคร 5					
2. กำหนดวันที่ทำงาน	6,7 ก.พ.67	เวลา	08.30 น.	ถึง เวลา	16.30 น.	
3. ผู้ขอทำงาน	กบข.(ก.3)	งานที่ทำ	เปลี่ยนแคลมป์ยึดสายส่ง 115 KV.		ตามใบขอปฏิบัติงาน	117/2567
4. เตรียมการสวิตชิงโดย	นายพิชชา กลิ่นประทุม			วันที่	27 มกราคม 2567	
5. ตรวจสอบสวิตชิงโดย				วันที่	27 มกราคม 2567	
6. อนุมัติสวิตชิงโดย				วันที่	27 มกราคม 2567	
7. สั่งทำสวิตชิงโดย	1. นายศุภสวัสดิ์, นายอนุสรณ์, นายธนิต, นายวรรณพงษ์, นายมนโฆ 2. นายพีรภัทร, นางสาวสุกัญชา, นายขุนทอง, นายศักดิ์สิทธิ์, นายพนิต 3. นายนครินทร์, นางสาวพิชยา, นายณัฐกาญจน์, นายสุธี, นายสามารถ				(กะ1 00.00 น. - 08.00 น.) (กะ2 08.00 น. - 16.00 น.) (กะ3 16.00 น. - 24.00 น.)	

ที่	รหัสอุปกรณ์	สภาพอุปกรณ์ ปกติก่อน ดำเนินการ	ดำเนินการ	เวลา	ผู้ดำเนินการ	ผู้สั่งการ	หมายเหตุ
1	ให้ตรวจสอบอุปกรณ์ตัดต่อนก่อนทำการสวิตชิง						
2	*** ดับไฟช่วงเช้า จ่ายไฟกลับช่วงเย็น ***						
3	ให้ตรวจสอบสถานะ Close Loop 115 KV. SME2YB-02,03 - SME3YB-02,03 - SME4YB-02,03 ให้สถานะ Close Loop อยู่						
4	เมื่อพร้อมดับไฟทำงาน						
5	BAL02YB-01	"ON" Auto Reclose	"OFF" Auto Reclose		BAL		- เบรกเกอร์ 115 เควี
6	SME03YB-03	"ON" Auto Reclose	"OFF" Auto Reclose		SME		- เบรกเกอร์ 115 เควี
7	SME03YB-02	สับ	ปลด		SME		- เบรกเกอร์ 115 เควี
8	SME03YB-03	สับ	ปลด		SME		- เบรกเกอร์ 115 เควี
9	SME03YS-09	สับ	ปลด ล็อคกุญแจ		สค.		ABS หน้า บ.โชคสภาพร
10	SME03YS-03	สับ	ปลด		SME		- ใบมิด 115 เควี
11	SME03YS-04	สับ	ปลด		SME		- ใบมิด 115 เควี
12	SME03YS-05	สับ	ปลด		SME		- ใบมิด 115 เควี
13	SME03YS-06	สับ	ปลด		SME		- ใบมิด 115 เควี
14	BAL02YB-01	"OFF" Auto Reclose	"ON" Auto Reclose		BAL		- เบรกเกอร์ 115 เควี
15	แจ้งพื้นที่ไฟดับให้หน่วยงานรับทราบ						
16	เมื่อชุด กบข. ทำการเทสไฟ และช็อคกราวด์ ตรวจสอบไฟดับเรียบร้อยทุกจุด พร้อมให้ลงใน WE SAFE ให้เรียบร้อย						
17	แจ้งชุดปฏิบัติงานทำงานได้						
สิ้นสุด Switching ช่วงเช้า							
18	เมื่อชุดปฏิบัติงาน ทำงานแล้วเสร็จพร้อมจ่ายไฟ						
19	เมื่อพร้อมจ่ายไฟ						
20	BAL02YB-01	"ON" Auto Reclose	"OFF" Auto Reclose		BAL		- เบรกเกอร์ 115 เควี
21	SME03YS-09	ปลด	สับ		สค.		ABS หน้า บ.โชคสภาพร
22	SME03YS-03	ปลด	สับ		SME		- ใบมิด 115 เควี
23	SME03YS-04	ปลด	สับ		SME		- ใบมิด 115 เควี
24	SME03YS-05	ปลด	สับ		SME		- ใบมิด 115 เควี
25	SME03YS-06	ปลด	สับ		SME		- ใบมิด 115 เควี
26	SME03YB-03	ปลด	สับ คง OFF Auto Reclose		SME		- เบรกเกอร์ 115 เควี



พื้นที่ขุดตักเพื่อปฏิบัติงานเปลี่ยนแฉลัมป์ยึดสาย 115kV Underground Cable ที่ขำรดผุพัง  
 วงจร SME 2YB-01 และ 3YB-01 สถานีฯสมุทรสาคร 5

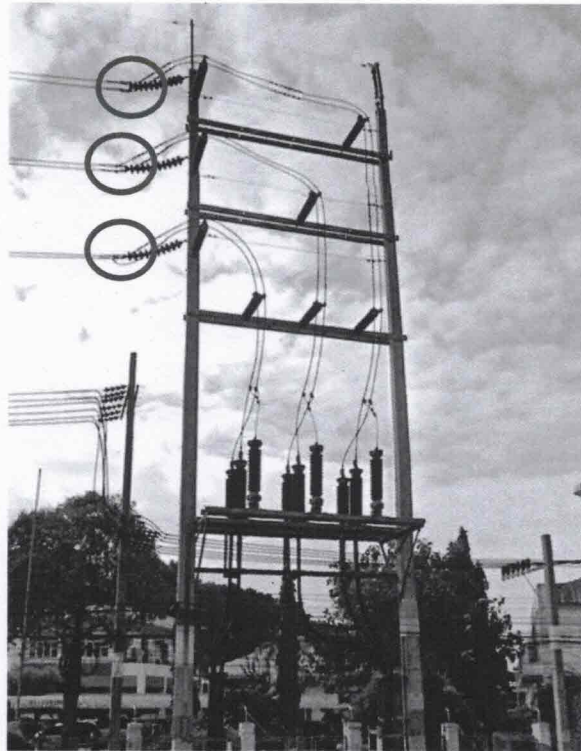
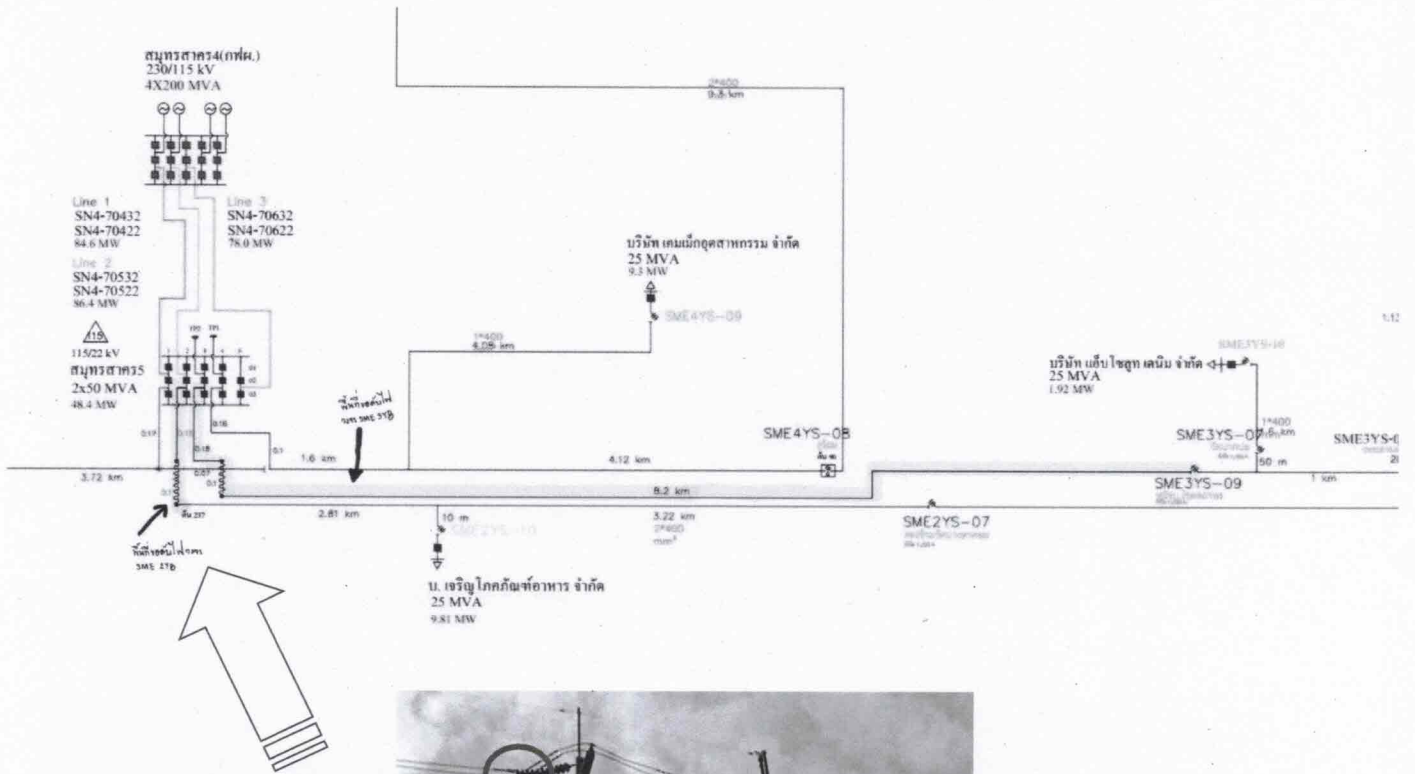

จุดปลดต้น UG 115 KV วงจร SME 2YB บริเวณหน้าบริษัท ไทยยูเนี่ยน ฟีดมิลล์ จำกัด (มหาชน)