



การไฟฟ้าส่วนภูมิภาค
PROVINCIAL ELECTRICITY AUTHORITY

เลขที่ ก.ต.นฐ.(ปน) ๓๗๐๙ / ๒๕๖๖
ชื่อผู้รับ นายพัทธนันท์ พิชิตสุวรรณรัชต์
ชื่อผู้ส่ง นายสมชาย ศรีจรรยาฤกษ์

วันที่ ๗ สิงหาคม ๒๕๖๖
ตำแหน่ง อ.ก.ปน.(ก.๓)
ตำแหน่ง ร.จก(ท) กฟจ.นครปฐม

ด้วยการไฟฟ้า กฟจ.นครปฐม จะขอตัดไฟเพื่อปฏิบัติงาน ปรับปรุงระบบจำหน่าย สถานีไฟฟ้า ๑๑๕KV ตามแผนผังสังเขปแนบ
จำนวน ๑ แผ่น ดังนี้

ที่	ฟีดเดอร์	วัน/เดือน/ปี	ตั้งแต่ เวลา	ถึงเวลา	ลักษณะงานที่ปฏิบัติ/ บริเวณ	จาก	ถึง	ผู้ควบคุมงาน
๑	115KV	10-12 สิงหาคม 2566	8.00 น.	17.00 น.	เพื่อให้กรมทางก่อสร้างพื้น ถนนมอเตอร์เวย์	NPU4YS-05	DDE 115KV หน้าบิ๊มแก๊ส ปตท	นายพรมแดน สุทธิงาม ทผ. ปบ.
			ดับเข้าจ่ายเย็น 3 วัน					

พื้นที่ที่มีผู้ใช้ไฟได้รับผลกระทบ(ไฟดับ)...ไม่มี

ผู้ประสานงานการดับไฟ ชื่อ นายพรมแดน สุทธิงาม ตำแหน่ง ทผ.ปบ.กฟจ.นครปฐม โทร ๐๖๕-๔๑๘๒๔๒๘

พื้นที่ ที่ขอตัดไฟปฏิบัติงานมีสายเคเบิลใยแก้วนำแสงของ กฟผ. (หากมีโอกาสชำรุด ผศส.กรส.(ก.๓) จะไปตรวจสอบก่อนปฏิบัติงาน)

๑. มีสายเคเบิลใยแก้วนำแสง ๑.๑ มีโอกาสชำรุด ๑.๒ /ไม่มีโอกาสชำรุด
๒. ไม่มีสายเคเบิลใยแก้วนำแสง

(นายสมชาย ศรีจรรยาฤกษ์)

ตำแหน่ง ร.จก(ท) กฟจ.นครปฐม

สำหรับแผนควบคุมการจ่ายไฟ (ผคฟ.) กฟผ.๓

เรียน อ.ก.ปน.(ก.๓)

ผคฟ. พิจารณาแล้วเห็นควร

อนุมัติให้ดับไฟตามคำขอ 1 ฟีดเดอร์ 115 จาก NPU4YS-05 ถึง ODE หน้าบิ๊มแก๊ส ปตท.
ในวันที่ 10-12 ส.ค.๖๖ ตั้งแต่เวลา 08.00 น. ถึง 17.00 น. ตามใบสั่งทำสวิตซ์เลขที่ 1183/66
 อนุมัติให้ดับไฟตามคำขอ ฟีดเดอร์ จาก ถึง
ในวันที่ ตั้งแต่เวลา น. ถึง น. ตามใบสั่งทำสวิตซ์เลขที่

พนักงานศูนย์ฯ นาย พรมแดน สุทธิงาม ประสานงานการขอตัดไฟกับ นายพรมแดน สุทธิงาม
8 ส.ค. 66

นาย พรมแดน สุทธิงาม
(นายพรมแดน สุทธิงาม)
วค. 7 ปฏิบัติงานแทนผ.คฟ.

สำหรับผู้อนุมัติ

ที่ ก.๓ ก.ปบ.(ค.พ.)

เรียน ผจก. กฟจ.นครปฐม

อ.ก.บข.(ก.๓), อ.ก.วว.(ก.๓)

อนุมัติ และแจ้ง จป. เพื่อตรวจสอบความปลอดภัย
พร้อมทั้งลงข้อมูลแจ้งแผนดับไฟลงใน www.pea.co.th

ขั้นตอนการสวิตซ์ 1 แผ่น

แผนผังแนบ 1 แผ่น

ผจก. (สถานี -)

เพื่อทราบ และจัดพนักงานเข้าปฏิบัติงานร่วมกับศูนย์ฯ นครปฐม
ตั้งแต่เวลา - น. เป็นต้นไป จนกว่างานจะแล้วเสร็จ

(นายเลอพงศ์ แก่นจันทร์)

ร.ก.ปน.(ก3) ปฏิบัติงานแทน อ.ก.ปน.(ก3)

ใบสั่งทำสวิทชิง

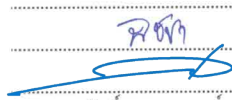
1. สถานที่ทำงาน	แนวถนนมอเตอร์เวย์		
2. กำหนดวันที่ทำงาน	10-12 ส.ค. 66	ระหว่าง 08.00 น.	ถึง 17.00 น.
3. ผู้ขอทำงาน	กฟจ.นธ.	งานที่ทำ	กรมทางก่อสร้างถนนมอเตอร์เวย์ ตามใบขอปฏิบัติงาน 1183/66
4. เตรียมการสวิทชิงโดย	นายสถาพร ตันดิเกษตรกิจ		วันที่ 9 สิงหาคม 2566
5. ตรวจสอบสวิทชิงโดย			วันที่ 9 สิงหาคม 2566
6. อนุมัติสวิทชิงโดย			วันที่ 9 สิงหาคม 2566
7. สั่งทำสวิทชิงโดย	1. นายศุภสวัสดิ์, นายอนุสรณ์, นายธนิต, นายมโนช 2. นายนครินทร์, นายขุนทอง, นายศักดิ์สิทธิ์, นายพนิต 3. เพชรรัตน์, นายณัฐกาญจน์, นายสามารถ		(กะ1 00.00 น. - 08.00 น.) (กะ2 08.00 น. - 16.00 น.) (กะ3 16.00 น. - 24.00 น.)

ที่	รหัสอุปกรณ์	สภาพอุปกรณ์ ปกติก่อน ดำเนินการ	ดำเนินการ	เวลา	ผู้ดำเนินการ	ผู้สั่งการ	หมายเหตุ
1	งานที่ทำดับไฟช่วงวันที่ 10-12 สิงหาคม 2566 เวลา 08.00 น. - 17.00 น. (ดับเข้า - จ่ายเย็น)						
2	ตรวจสอบ BPB07YB-01, BPB09YB-01 จ่ายไฟแบบ Closed Loop						
3	NPT04YB-01	Auto	Manual		NPT		- เบรกเกอร์ 115 เควี
4	NPU04YB-01	Auto	Manual		NPU		- เบรกเกอร์ 115 เควี
5	ตรวจสอบ LBS 115 เควี บริเวณโรงสูดดมธัญญา รหัส NPU04YS-05 สถานะปกติไม่ Low Gas						
6	NPU04YS-05	สับ	ปลด ล็อคกุญแจ		นธ.		LBS โรงสูดดมธัญญา
7	แจ้ง Hotline กระเช้า 115 เควี (ชุดคราวุธ) ปลดสายส่ง 115 เควี บริเวณหน้าบิ๊มแก๊ส ปตท.						
8	เมื่อ Hotline กระเช้า 115 เควี (ชุดคราวุธ) ปลดสายส่ง 115 เควี บริเวณหน้าบิ๊มแก๊ส ปตท. แล้วเสร็จ						
9	NPT04YB-01	Manual	Auto		NPT		- เบรกเกอร์ 115 เควี
10	NPU04YB-01	Manual	Auto		NPU		- เบรกเกอร์ 115 เควี
11	แจ้งชุดปฏิบัติงาน ลงข้อมูลใน Wesafe						
12	แจ้งชุดปฏิบัติงานทำงานได้						
สิ้นสุด Switching ช่วงเช้า							
13	เมื่อชุดทำงานปฏิบัติงานแล้วเสร็จ						
14	NPT04YB-01	Auto	Manual		NPT		- เบรกเกอร์ 115 เควี
15	NPU04YB-01	Auto	Manual		NPU		- เบรกเกอร์ 115 เควี
16	แจ้ง Hotline กระเช้า 115 เควี (ชุดคราวุธ) เชื่อมสายส่ง 115 เควี บริเวณหน้าบิ๊มแก๊ส ปตท.						
17	เมื่อ Hotline กระเช้า 115 เควี (ชุดคราวุธ) เชื่อมสายส่ง 115 เควี บริเวณหน้าบิ๊มแก๊ส ปตท. แล้วเสร็จ						
18	ตรวจสอบ LBS 115 เควี บริเวณโรงสูดดมธัญญา รหัส NPU04YS-05 สถานะปกติไม่ Low Gas						
19	NPU04YS-05	ปลด ล็อคกุญแจ	สับ		นธ.		LBS โรงสูดดมธัญญา
20	NPT04YB-01	Manual	Auto		NPT		- เบรกเกอร์ 115 เควี
21	NPU04YB-01	Manual	Auto		NPU		- เบรกเกอร์ 115 เควี
สิ้นสุด Switching							

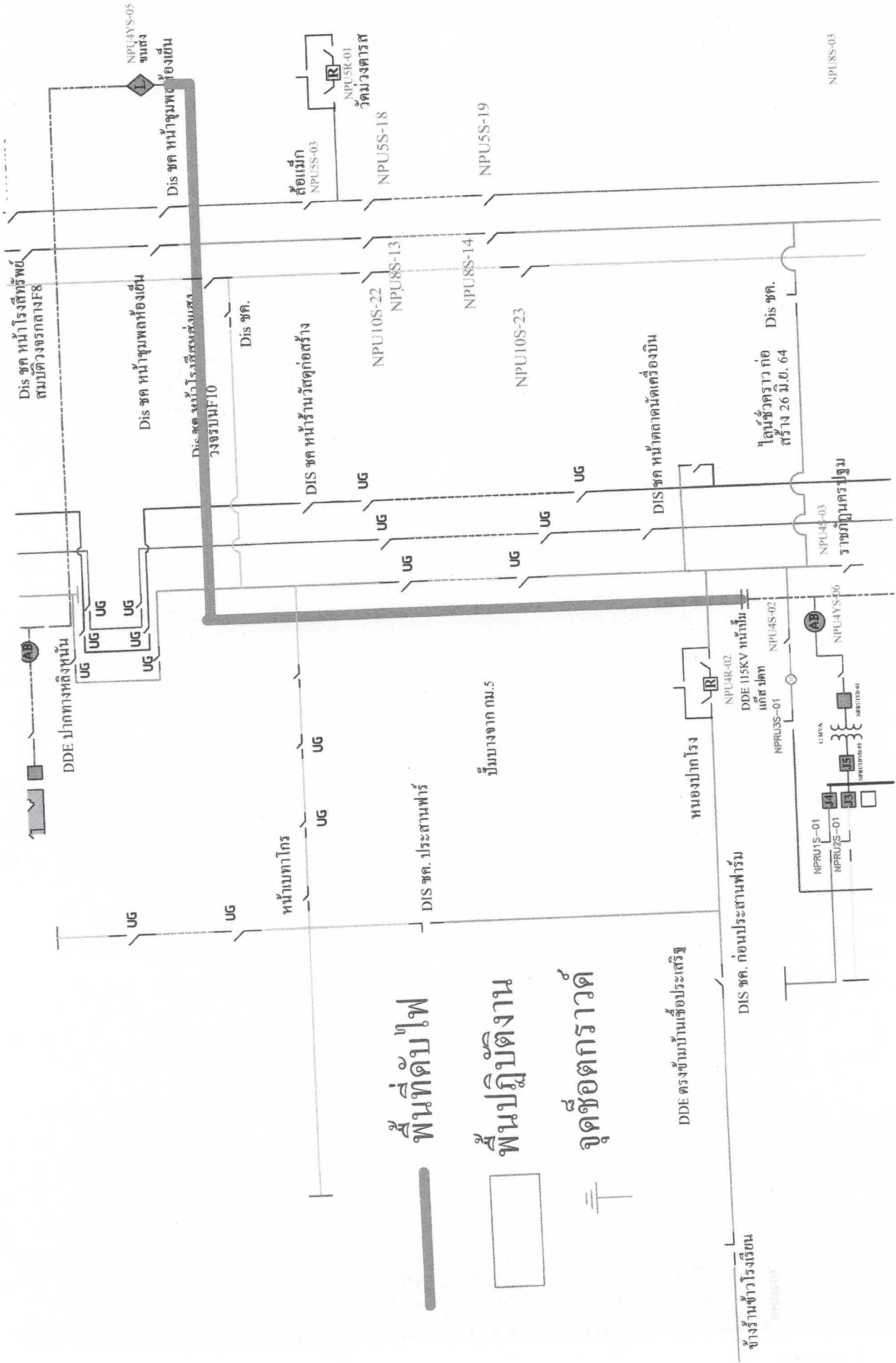

พื้นที่ปลูกพืช

พื้นที่ปฏิบัติงาน

จุดช้อตกราวด์

DDE ตรงข้ามบ้านเช่าประเสริฐ

DIS ชค. ก่อนประสานฟาร์ม

ข้างร้านข้าวโรงเรือน

NPU4YS-05

NPU4YS-06

NPU5R-01

NPU5S-03

NPU5S-18

NPU5S-19

NPU8S-13

NPU8S-14

NPU10S-22

NPU10S-23

NPU4R-02

NPRUS-01

NPRUS-02

NPRUS-03

NPRUS-04

NPRUS-05

NPRUS-06