



การไฟฟ้าส่วนภูมิภาค
PROVINCIAL ELECTRICITY AUTHORITY

เลขที่ ก.๓.อมน.(ปน.) ๑๕๗๙ / ๒๕๖๔

ชื่อผู้รับ นายภัคพงษ์ วงษ์พันธุ์หา

ชื่อผู้ส่ง นายอดิศร แก้วสินธุ์

Switching Deadline

วันที่ 7 ก.ย.64

วันที่ ๗ กันยายน ๒๕๖๔

ตำแหน่ง ..อภ.ปบ.(ก.๓)

ตำแหน่ง ..ผจก.กฟฟ.อมน.

ด้วยการไฟฟ้า ออมน้อย ขอตัดไฟระบบ ๑๑๕ เควี เพื่อให้เทศบาลออมน้อย รื้อถอนเสาโคมโไฟแสงสว่าง บริเวณสะพานข้ามแยกสาย ๕ ถนนเพชรเกษม ซึ่งได้แนบเอกสารขอตัดไฟจากเทศบาลออมน้อย และแผนผังสังเขปแนบ จำนวนทั้งหมด ๒.....แผ่น ดังนี้

| ที่ | พิดเดอร์ | วัน/เดือน/ปี | ตั้งแต่เวลา | ถึงเวลา | ลักษณะงานที่ปฏิบัติ/บริเวณ | จาก | ถึง | ผู้ควบคุมงาน |
|-----|----------|--------------|-------------|----------|--|-----------|-----------------------------------|--------------------------------------|
| ๑. | 115 เควี | ๘ ก.ย.๖๔ | ๑๓.๐๐ น. | ๑๖.๐๐ น. | ขอตัดไฟระบบ ๑๑๕ เควี เพื่อให้เทศบาลออมน้อย รื้อถอนเสาโคมโไฟแสงสว่างบริเวณสะพานข้ามแยกสาย ๕ ถนนเพชรเกษม | SAA7YS-06 | SAA6YS-04 SAA7YS-05 OYL04YB | น.ส.ฐิษา ร่มโพธิ์ทอง ๐๙๓-๓๕๙-๕๑๕๑ |

พื้นที่ที่มีผู้ใช้ไฟได้รับผลกระทบ(ไฟดับ).....ไม่มีผู้ใช้ไฟได้รับผลกระทบ

ผู้ประสานงานการดับไฟ ชื่อ.....นางสาวฐิษา ร่มโพธิ์ทอง.....ตำแหน่ง ..วศก.๕ ผปบ.....โทร.....๐๙ ๓๓๕๙ ๕๑๕๑

พื้นที่ ที่ขอตัดไฟปฏิบัติงานมีสายเคเบิลใยแก้วนำแสงของ กฟภ. (หากมีโอกาสชำรุด ผคส.กรส.(ก.๓) จะไปตรวจสอบก่อนปฏิบัติงาน)

๑. มีสายเคเบิลใยแก้วนำแสง ๑.๑ มีโอกาสชำรุด ๑.๒ ไม่มีโอกาสชำรุด

๒. ไม่มีสายเคเบิลใยแก้วนำแสง

(นายอดิศร แก้วสินธุ์)

ตำแหน่ง ผจก.กฟฟ.อมน..

สำหรับแผนกควบคุมการจ่ายไฟ (ผคฟ.) กฟภ.๓

เรียน อก.ปบ.(ก.๓)

ผคฟ. พิจารณาแล้วเห็นควร

04L44B-01, 04C44B-01

SAATYS-06

SAATYS-01

อนุมัติให้ดับไฟตามคำขอข้อ 1 พีดเดอร์ 115 จาก ถึง
ในวันที่ 8 ก.ย. 64 ตั้งแต่เวลา 13.๓๐ น. ถึง 16.๐๐ น. ตามใบสั่งทำสวิชชิ่งเลขที่ 1191/64

อนุมัติให้ดับไฟตามคำขอข้อ พีดเดอร์ จาก ถึง
ในวันที่ ตั้งแต่เวลา น. ถึง น. ตามใบสั่งทำสวิชชิ่งเลขที่

อนุมัติให้ดับไฟตามคำขอข้อ พีดเดอร์ จาก ถึง
ในวันที่ ตั้งแต่เวลา น. ถึง น. ตามใบสั่งทำสวิชชิ่งเลขที่

พนักงานศูนย์ฯ นาย สมพร ตันติโกศลกิจ ประสานงานการขอดับไฟกับ ทอสาร อธิภา ร่มโพธิ์ทอง

สมพร ตันติโกศลกิจ
(อด. 7 แทน นพ. คฟ.)

สำหรับผู้อนุมัติ

ที่ ก.๓ กปบ.(คฟ.)

เรียน ผจก. กฟภ. อชน., กฟภ. สพร., กฟภ. พนมท

อก.บษ.(ก.๓), อก.วว.(ก.๓)

อนุมัติ และแจ้ง จป. เพื่อตรวจสอบความปลอดภัย

พร้อมทั้งลงข้อมูลแจ้งแผนดับไฟลงใน www.pea.co.th

ขั้นตอนการสวิชชิ่ง 2 แผ่น

แผนผังแนบ 1 แผ่น

ผจฟ. 2 (สถานีฯ 04M)

เพื่อทราบ และจัดพนักงานเข้าปฏิบัติงานร่วมกับศูนย์ฯ นครปฐม
ตั้งแต่เวลา 12.30 น. เป็นต้นไป จนกว่างานจะแล้วเสร็จ

(นายเลอพงค์ แก่นจันทร์)

รก.ปบ.(ก3) ปฏิบัติงานแทน อก.ปบ.(ก3)

(นายเลอพงค์ แก่นจันทร์)

รก.ปบ.(ก3) ปฏิบัติงานแทน อก.ปบ.(ก3)

ใบสั่งทำสวิตชิง

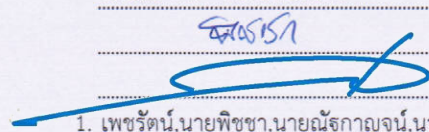
| | | | |
|------------------------|--|----------|---|
| 1. สถานที่ทำงาน | หน้าสถานีฯ อ้อมน้อย 3 | | |
| 2. กำหนดวันที่ทำงาน | 8-ก.ย.-64 | ระหว่าง | 13.00 น. ถึง 16.00 น. |
| 3. ผู้ขอทำงาน | กฟภ.อมน. | งานที่ทำ | รื้อถอนโคมไฟถนน ตามใบขอปฏิบัติงาน 1191/64 |
| 4. เตรียมการสวิตชิงโดย | นายสถาพร ตันติเกษตรกิจ | | วันที่ 7 กันยายน 2564 |
| 5. ตรวจสอบสวิตชิงโดย |  | | วันที่ 7 กันยายน 2564 |
| 6. อนุมัติสวิตชิงโดย | | | วันที่ 7 กันยายน 2564 |
| 7. สั่งทำสวิตชิงโดย | 1. เพชรรัตน์, นายพิชชา, นายณัฐกาญจน์, นายสามารถ 2. นายนครินทร์, นายอนุสรณ์, นายธนิศ, นายมโนช 3. นายสถาพร, นายมงคล, นายศักดิ์สิทธิ์, นายอมร | | (กะ1 00.00 น. - 08.00 น.) (กะ2 08.00 น. - 16.00 น.) (กะ3 16.00 น. - 24.00 น.) |

| ที่ | รหัสอุปกรณ์ | สภาพอุปกรณ์ ปกติก่อน ดำเนินการ | ดำเนินการ | เวลา | ผู้ดำเนินการ | ผู้สั่งการ | หมายเหตุ |
|-----|--|--------------------------------------|---------------|------|--------------|------------|----------------------|
| 1 | งานที่ทำ | | | | | | |
| 2 | เวลา 13.00 น.-16.00 น.ดับไฟสายส่ง 115 เควี ช่วงสถานี อ้อมใหญ่ 3 - สถานี อ้อมใหญ่ 4 - อ้อมน้อย 3 - Zection ขอยไร่ชิง 30 รหัส SAA7YS-0 | | | | | | |
| 3 | เพื่อให้เทศบาลอ้อมน้อยรื้อโคมไฟถนนใกล้แนวสายส่ง 115 เควี | | | | | | |
| 4 | งานข้างเคียง 961 ให้ดำเนินการเบรกเกอร์ 115 เควี สถานี พุทรมณฑล 2 รหัส PMB05YB-01 แล้วเสร็จก่อนดำเนินการตาม Switching นี้ | | | | | | |
| 5 | ตรวจสอบการจ่ายไฟ SAA05YB-01, SAA06YB-01 ให้จ่ายไฟแบบ Close loop | | | | | | |
| 6 | ตรวจสอบใบมีด 115 เควี สถานี พุทรมณฑล 2 รหัส PMB05YS-01,02 ให้สับอยู่ | | | | | | |
| 7 | ย้ายโหลด 115 เควี สถานี พุทรมณฑล 2 (15 MW), TTW (4.6 MW), WINNER (3.6 MW) ไปรับไฟจากสถานี นครชัยศรี 1 | | | | | | |
| 8 | SAC04YB-01 | Auto | Manual | | SAC | | - เบรกเกอร์ 115 เควี |
| 9 | OYL04YB-01 | Auto | Manual | | OYL | | - เบรกเกอร์ 115 เควี |
| 10 | SLY03YB-01 | Auto | Manual | | SLY | | - เบรกเกอร์ 115 เควี |
| 11 | PMB01YB-01 | Auto | Manual | | PMB | | - เบรกเกอร์ 115 เควี |
| 12 | PMB03YB-01 | Auto | Manual | | PMB | | - เบรกเกอร์ 115 เควี |
| 13 | OYK02YB-01 | Auto | Manual | | OYK | | - เบรกเกอร์ 115 เควี |
| 14 | PMB03YB-01 | สับ | ปลด | | PMB | | - เบรกเกอร์ 115 เควี |
| 15 | PMB05YB-01 | ปลด | สับ คง Manual | | PMB | | - เบรกเกอร์ 115 เควี |
| 16 | SLY03YB-01 | สับ | ปลด | | SLY | | - เบรกเกอร์ 115 เควี |
| 17 | PMB01YB-01 | Manual | Auto | | PMB | | - เบรกเกอร์ 115 เควี |
| 18 | PMB03YB-01 | Manual | Auto | | PMB | | - เบรกเกอร์ 115 เควี |
| 19 | PMB05YB-01 | Manual | Auto | | PMB | | - เบรกเกอร์ 115 เควี |
| 20 | OYK02YB-01 | Manual | Auto | | OYK | | - เบรกเกอร์ 115 เควี |
| 21 | ย้ายโหลด 115 เควี สถานี อ้อมน้อย 3 (35 MW) ไปรับไฟจากสถานี สามพราน 1 (SAA05YB-01 โหลด 120 MW, SAA04YB-01 โหลด 200 MW) | | | | | | |
| 22 | ตรวจสอบใบมีด 115 เควี สถานี อ้อมน้อย 3 รหัส ONC01YS-01,03 ให้สับอยู่ | | | | | | |
| 23 | ONC01YB-01 | ปลด | สับ คง Manual | | ONC | | - เบรกเกอร์ 115 เควี |
| 24 | ONC04YB-01 | สับ | ปลด | | ONC | | - เบรกเกอร์ 115 เควี |
| 25 | ONC04YS-01 | สับ | ปลด | | ONC | | - เบรกเกอร์ 115 เควี |
| 26 | ONC04YS-03 | สับ | ปลด | | ONC | | - เบรกเกอร์ 115 เควี |
| 27 | ONC01YB-01 | Manual | Auto | | ONC | | - เบรกเกอร์ 115 เควี |
| 28 | เมื่อพร้อมดับไฟทำงานเวลา 13.00 น. | | | | | | |
| 29 | ตรวจสอบการจ่ายไฟ NCA01YB-01, NCA05YB-01 ให้จ่ายไฟแบบ Close loop | | | | | | |

| ที่ | รหัสอุปกรณ์ | สภาพอุปกรณ์ ปกติก่อน ดำเนินการ | ดำเนินการ | เวลา | ผู้ดำเนินการ | ผู้สั่งการ | หมายเหตุ |
|-------------------|---|--------------------------------------|---------------|------|--------------|------------|----------------------|
| 30 | ตรวจสอบใบมีด 115 เควี สถานี สามพราน 1 รหัส SAA07Y-02,03 ให้ปลดอยู่ | | | | | | |
| 31 | OYM01YB-01 | สับ | ปลด | | OYM | | - เบรกเกอร์ 115 เควี |
| 32 | OYM01YS-01 | สับ | ปลด | | OYM | | - ใบมีด 115 เควี |
| 33 | OYL04YB-01 | สับ | ปลด | | OYL | | - เบรกเกอร์ 115 เควี |
| 34 | OYL04YS-01 | สับ | ปลด | | OYL | | - ใบมีด 115 เควี |
| 35 | OYL04YS-02 | สับ | ปลด | | OYL | | - ใบมีด 115 เควี |
| 36 | SAA07YS-05 | สับ | ปลด ล็อคกุญแจ | | สพร | Z | ขอย์โรซิง 30 |
| 37 | SAC04YB-01 | Manual | Auto | | SAC | | - เบรกเกอร์ 115 เควี |
| 38 | แจ้งพื้นที่ไต่ดับให้ กฟภ.อมน. ทราบ | | | | | | |
| 39 | แจ้ง กฟภ.อมน. ปฏิบัติงานได้ | | | | | | |
| สิ้นสุด Switching | | | | | | | |
| 40 | เมื่อ กฟภ.อมน. ทำงานแล้วเสร็จ | | | | | | |
| 41 | SAC04YB-01 | Auto | Manual | | SAC | | - เบรกเกอร์ 115 เควี |
| 42 | SAA07YS-05 | ปลด | สับ | | สพร | Z | ขอย์โรซิง 30 |
| 43 | OYL04YS-01 | ปลด | สับ | | OYL | | - ใบมีด 115 เควี |
| 44 | OYL04YS-02 | ปลด | สับ | | OYL | | - ใบมีด 115 เควี |
| 45 | OYL04YB-01 | ปลด | สับ คง Manual | | OYL | | - เบรกเกอร์ 115 เควี |
| 46 | OYM01YS-01 | ปลด | สับ | | OYM | | - ใบมีด 115 เควี |
| 47 | OYM01YB-01 | ปลด | สับ | | OYM | | - เบรกเกอร์ 115 เควี |
| 48 | ย้ายโหลด 115 เควี สถานี อ้อมน้อย 3 ไปรับไฟจากสถานี นครชัยศรี 1 | | | | | | |
| 49 | ONC04YS-01 | ปลด | สับ | | ONC | | - เบรกเกอร์ 115 เควี |
| 50 | ONC04YS-03 | ปลด | สับ | | ONC | | - เบรกเกอร์ 115 เควี |
| 51 | ONC04YB-01 | ปลด | สับ คง Manual | | ONC | | - เบรกเกอร์ 115 เควี |
| 52 | ONC01YB-01 | สับ | ปลด | | ONC | | - เบรกเกอร์ 115 เควี |
| 53 | ONC04YB-01 | Manual | Auto | | ONC | | - เบรกเกอร์ 115 เควี |
| 54 | ย้ายโหลด 115 เควี สถานี พุทธมณฑล 2, TTW, WINNER ไปรับไฟจากสถานี สามพราน 1 | | | | | | |
| 55 | PMB01YB-01 | Auto | Manual | | PMB | | - เบรกเกอร์ 115 เควี |
| 56 | PMB03YB-01 | Auto | Manual | | PMB | | - เบรกเกอร์ 115 เควี |
| 57 | PMB05YB-01 | Auto | Manual | | PMB | | - เบรกเกอร์ 115 เควี |
| 58 | OYK02YB-01 | Auto | Manual | | OYK | | - เบรกเกอร์ 115 เควี |
| 59 | SLY03YB-01 | ปลด | สับ คง Manual | | SLY | | - เบรกเกอร์ 115 เควี |
| 60 | PMB05YB-01 | สับ | ปลด | | PMB | | - เบรกเกอร์ 115 เควี |
| 61 | PMB03YB-01 | ปลด | สับ คง Manual | | PMB | | - เบรกเกอร์ 115 เควี |
| 62 | SAC04YB-01 | Manual | Auto | | SAC | | - เบรกเกอร์ 115 เควี |
| 63 | OYL04YB-01 | Manual | Auto | | OYL | | - เบรกเกอร์ 115 เควี |
| 64 | SLY03YB-01 | Manual | Auto | | SLY | | - เบรกเกอร์ 115 เควี |
| 65 | PMB01YB-01 | Manual | Auto | | PMB | | - เบรกเกอร์ 115 เควี |
| 66 | PMB03YB-01 | Manual | Auto | | PMB | | - เบรกเกอร์ 115 เควี |
| 67 | OYK02YB-01 | Manual | Auto | | OYK | | - เบรกเกอร์ 115 เควี |
| สิ้นสุด Switching | | | | | | | |

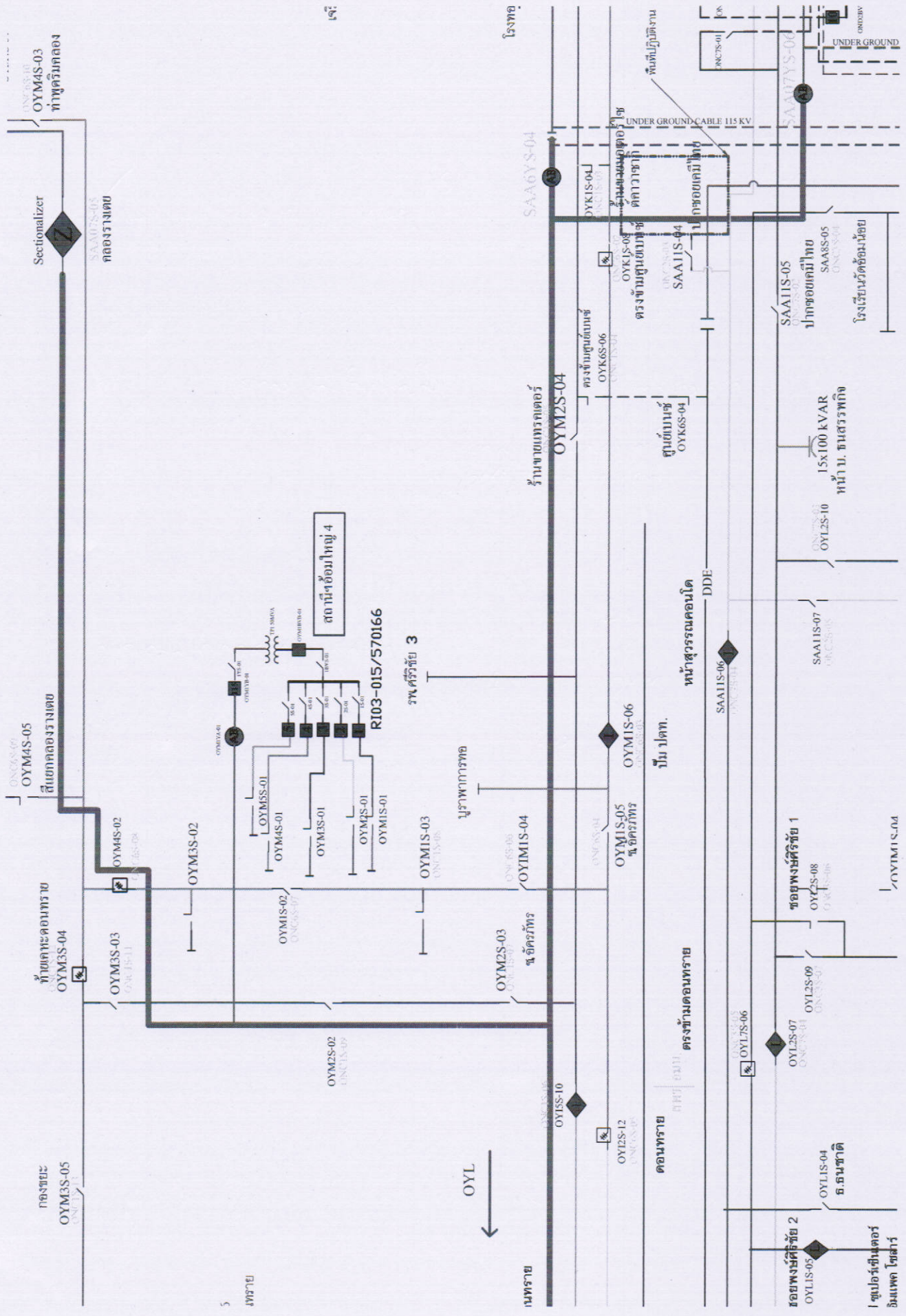

Sectionalizer
OYM4S-03
ทำหตุคิมคอง

SAA11S-04
กอนจวไรเดอ

OYM4S-05
สี่แยกคองจวไรเดอ

ท้ายคหะคองทวช
OYM3S-04

บงชบะ
OYM3S-05

SAA11S-04

OYM4S-02

OYM3S-02

OYM2S-02

OYL2S-02

OYL2S-03

OYM4S-01

OYM3S-01

OYM2S-01

OYMIS-01

OYMIS-03

OYMIS-04

OYMIS-05

OYMIS-06

OYM4S-01

OYM3S-01

OYM2S-01

OYMIS-01

OYMIS-03

OYMIS-04

OYMIS-05

OYMIS-06

OYM4S-01

OYM3S-01

OYM2S-01

OYMIS-01

OYMIS-03

OYMIS-04

OYMIS-05

OYMIS-06

OYM4S-01

OYM3S-01

OYM2S-01

OYMIS-01

OYMIS-03

OYMIS-04

OYMIS-05

OYMIS-06

OYM4S-01

OYM3S-01

OYM2S-01

OYMIS-01

OYMIS-03

OYMIS-04

OYMIS-05

OYMIS-06

OYM4S-01

OYM3S-01

OYM2S-01

OYMIS-01

OYMIS-03

OYMIS-04

OYMIS-05

OYMIS-06

OYM4S-01

OYM3S-01

OYM2S-01

OYMIS-01

OYMIS-03

OYMIS-04

OYMIS-05

OYMIS-06

OYM4S-01

OYM3S-01

OYM2S-01

OYMIS-01

OYMIS-03

OYMIS-04

OYMIS-05

OYMIS-06

OYM4S-01

OYM3S-01

OYM2S-01

OYMIS-01

OYMIS-03

OYMIS-04

OYMIS-05

OYMIS-06

OYM4S-01

OYM3S-01

OYM2S-01

OYMIS-01

OYMIS-03

OYMIS-04

OYMIS-05

OYMIS-06

OYM4S-01

OYM3S-01

OYM2S-01

OYMIS-01

OYMIS-03

OYMIS-04

OYMIS-05

OYMIS-06

OYM4S-01

OYM3S-01

OYM2S-01

OYMIS-01

OYMIS-03

OYMIS-04

OYMIS-05

OYMIS-06

OYM4S-01

OYM3S-01

OYM2S-01

OYMIS-01

OYMIS-03

OYMIS-04

OYMIS-05

OYMIS-06

OYM4S-01

OYM3S-01

OYM2S-01

OYMIS-01

OYMIS-03

OYMIS-04

OYMIS-05

OYMIS-06

OYM4S-01

OYM3S-01

OYM2S-01

OYMIS-01

OYMIS-03

OYMIS-04

OYMIS-05

OYMIS-06

OYM4S-01

OYM3S-01

OYM2S-01

OYMIS-01

OYMIS-03

OYMIS-04

OYMIS-05

OYMIS-06

OYM4S-01

OYM3S-01

OYM2S-01

OYMIS-01

OYMIS-03

OYMIS-04

OYMIS-05

OYMIS-06

OYM4S-01

OYM3S-01

OYM2S-01

OYMIS-01

OYMIS-03

OYMIS-04

OYMIS-05

OYMIS-06

OYM4S-01

OYM3S-01

OYM2S-01

OYMIS-01

OYMIS-03

OYMIS-04

OYMIS-05

OYMIS-06

OYM4S-01

OYM3S-01

OYM2S-01

OYMIS-01

OYMIS-03

OYMIS-04

OYMIS-05

OYMIS-06

OYM4S-01

OYM3S-01

OYM2S-01

OYMIS-01

OYMIS-03

OYMIS-04

OYMIS-05

OYMIS-06

OYM4S-01

OYM3S-01

OYM2S-01

OYMIS-01

OYMIS-03

OYMIS-04

OYMIS-05

OYMIS-06

OYM4S-01

OYM3S-01

OYM2S-01

OYMIS-01

OYMIS-03

OYMIS-04

OYMIS-05

OYMIS-06

OYM4S-01

OYM3S-01

OYM2S-01

OYMIS-01

OYMIS-03

OYMIS-04

OYMIS-05

OYMIS-06

OYM4S-01

OYM3S-01

OYM2S-01

OYMIS-01

OYMIS-03

OYMIS-04

OYMIS-05

OYMIS-06

OYM4S-01

OYM3S-01

OYM2S-01

OYMIS-01

OYMIS-03

OYMIS-04

OYMIS-05

OYMIS-06

OYM4S-01

OYM3S-01

OYM2S-01

OYMIS-01

OYMIS-03

OYMIS-04

OYMIS-05

OYMIS-06

OYM4S-01

OYM3S-01

OYM2S-01

OYMIS-01

OYMIS-03

OYMIS-04

OYMIS-05

OYMIS-06

OYM4S-01

OYM3S-01

OYM2S-01

OYMIS-01

OYMIS-03

OYMIS-04

OYMIS-05

OYMIS-06

OYM4S-01

OYM3S-01

OYM2S-01

OYMIS-01

OYMIS-03

OYMIS-04

OYMIS-05

OYMIS-06

OYM4S-01

OYM3S-01

OYM2S-01

OYMIS-01

OYMIS-03

OYMIS-04

OYMIS-05

OYMIS-06

5
โรงพวย

OYL
←

เนพราย

คองทวราย

ตรงข้ามคองทวราย

คองทวราย
ขอยพงษศรีชัย 2
OYLIS-05

OYLIS-04
ธ.ธนชาติ

1 ซุปเปอร์มาร์เกต
ธ.ธนชาติ

ขอยพงษศรีชัย 1
OYL2S-08

บ้าน ปตท.

หน้าสุวรรคมนตรี

บ้านขาดเกรตเตอร์
OYM2S-04

SAA6YS-04

โรงทอ

โรงเรียนวัดจอมน้อย

SAA11S-05
ปากซอยเคมีไทย

SAA11S-06

UNDER GROUND CABLE 115 KV

พื้นที่ปฏิบัตินงาน

ตรงข้ามศูนย์เกษตร
ดักวาชัย

ศูนย์เกษตรเคมีไทย

ศูนย์เกษตรเคมีไทย

ศูนย์เกษตรเคมีไทย



กฟภ. ออมน้อย กว.วันที่ 4729
 วันที่ ๖ ก.ย. ๒๕๖๔ เวลา .. น.

ที่ สค ๕๒๒๐๔/๒๑๕๐

สำนักงานเทศบาลนครอ้อมน้อย
 ถนนเพชรเกษม สค ๗๔๑๓๐

๖ กันยายน ๒๕๖๔

เรื่อง ขอความอนุเคราะห์ดับกระแสไฟฟ้า บริเวณถนนเพชรเกษมและถนนพุทธมณฑลสาย ๔

เรียน ผู้จัดการ การไฟฟ้าส่วนภูมิภาคอ้อมน้อย

ด้วยเทศบาลนครอ้อมน้อย ตั้งงบประมาณรายจ่าย โครงการติดตั้งเสาไฟฟ้า High Mast ต่อโครงการเดิม (ถนนเพชรเกษมและถนนพุทธมณฑลสาย ๔) และได้ว่าจ้าง บริษัท พรีเมียร์ โลห์ติง จำกัด งบประมาณ ๑๗,๗๕๒,๐๐๐.- บาท (สิบเจ็ดล้านเจ็ดแสนห้าหมื่นสองพันบาทถ้วน) เพื่อช่วยเพิ่มความส่องสว่าง ประสิทธิภาพการขับขี่บนถนน โดยจะช่วยให้ผู้ขับขี่สามารถมองเห็นเส้นทางการจราจรได้อย่างชัดเจน อีกทั้งยังถือเป็นการช่วยลด การเกิดอุบัติเหตุบนท้องถนน

เทศบาลนครอ้อมน้อย ได้ตรวจสอบพื้นที่ที่จะดำเนินการก่อสร้างโครงการดังกล่าว พบว่ามีความจำเป็นต้องดำเนินการรื้อถอนเสาไฟฟ้าเกาะกลางถนนต้นเดิมออก ซึ่งในการดำเนินการไม่สามารถกระทำ ได้ เพราะติดสายไฟฟ้าแรงสูงขนาด ๑๑๕ KV ของการไฟฟ้าส่วนภูมิภาค ฯ บริเวณทางขึ้นสะพานข้ามแยก อ้อมน้อย ดังนั้น เพื่อให้การดำเนินการโครงการ ฯ เป็นไปด้วยความเรียบร้อย ปลอดภัยต่อชีวิตและทรัพย์สิน ป้องกันอันตรายที่อาจเกิดขึ้นกับผู้ปฏิบัติงานได้ เทศบาล ฯ จึงขอความอนุเคราะห์การไฟฟ้าส่วนภูมิภาค ฯ ดำเนินการดับกระแสไฟฟ้า ซึ่งการนี้เทศบาล ฯ มอบหมายให้นายพลศักดิ์ ไกรสัย ตำแหน่ง นายช่างไฟฟ้า- ชำนาญงาน หมายเลขโทรศัพท์ ๐๘๓-๕๕๙-๕๙๑๖ เป็นผู้ติดต่อประสานงาน หากผลเป็นประการใด โปรดแจ้ง เทศบาล ฯ ทราบ เพื่อจักได้ดำเนินการในส่วนที่เกี่ยวข้อง โดยหวังเป็นอย่างยิ่งว่าจะได้รับความร่วมมือจากท่าน ด้วยดีเช่นเคย และขอขอบคุณอย่างสูงมา ณ โอกาสนี้

| | |
|-------------------------------------|-------------|
| <input checked="" type="checkbox"/> | รจก.(บ) |
| <input checked="" type="checkbox"/> | รจก.(ท) |
| <input type="checkbox"/> | ผชน.๙ |
| <input type="checkbox"/> | ผชน.๘ |
| <input type="checkbox"/> | นวช.๙ |
| <input type="checkbox"/> | นวช.๘ |
| <input type="checkbox"/> | นตค. |
| <input type="checkbox"/> | วสค. |
| <input type="checkbox"/> | ทผ.บห |
| <input type="checkbox"/> | ทผ.บป |
| <input type="checkbox"/> | ทผ.มค |
| <input type="checkbox"/> | ทผ.บค |
| <input checked="" type="checkbox"/> | ทผ.ปบ |
| <input type="checkbox"/> | ทผ.ปพ |
| <input type="checkbox"/> | ทผ.วท |
| <input type="checkbox"/> | จป. กองช่าง |
| <input type="checkbox"/> | ห้อง LAN |

จึงเรียนมาเพื่อโปรดพิจารณา

เพื่อยทราบ

เพื่อทราบและถือปฏิบัติต่อไป

เพื่อทราบและดำเนินการในส่วนที่เกี่ยวข้อง

ขอแสดงความนับถือ

(นายภูมิน ทองใหม่)

รองนายกเทศมนตรี ปฏิบัติราชการแทน
 นายกเทศมนตรีนครอ้อมน้อย

(นายอดิศร แก้วสินธุ์)
 ผจก.กฟภ.อ้อมน้อย

- ๖ ก.ย. ๒๕๖๔

โทร ๐-๒๔๒๐-๔๐๑๑ ต่อ ๓๐๒ , ๓๐๕

โทรสาร. ๐-๒๔๒๐-๗๔๑๖

“ ซื่อสัตย์สุจริต มุ่งสัมฤทธิ์ของงาน ยึดมั่นมาตรฐาน บริการด้วยใจเป็นธรรม ”

