



การไฟฟ้าส่วนภูมิภาค
PROVINCIAL ELECTRICITY AUTHORITY

Switching Deadline

18 ส.ค. 2566

เลขที่ ก.๓ พทท.(ปบ.) ๑๐๕๑๗/๒๕๖๖ วันที่ - ๑ ส.ค. ๒๕๖๖

ชื่อผู้รับ นายพิพัฒน์ พิชิตสุวรรณมงคล ตำแหน่ง อ.ก.ปบ.(ก.๓)

ชื่อผู้ส่ง นายมานิช นามเนื่อ ตำแหน่ง ผจก.กฟอ.พุทธมณฑล

ด้วยการไฟฟ้า อ.พุทธมณฑล จะขอตัดไฟเพื่อปฏิบัติงานในระบบจำหน่าย ๒๒ เควี สถานีไฟฟ้า ศาลายา , บางเลน ๒ (ชค.) ตามแผนผังสังเขปแนบ จำนวน ๒ แผ่น ดังนี้

ที่	พิดเดอร์	วัน/เดือน/ปี	ตั้งแต่เวลา	ถึงเวลา	ลักษณะงานที่ปฏิบัติ/บริเวณ	จาก	ถึง	ผู้ควบคุมงาน
๑.	SLY๐๘	๒๗ ส.ค. ๖๖	๐๘.๐๐	๑๗.๐๐	ปักเสาและติดตั้งอุปกรณ์ประกอบหัวเสาเสา ๒๒.๐๐ ม. เพื่อก่อสร้างสายส่ง ๑๑๕ เควี หมายเลขงาน P-TDD02.14-PMNTO.0002 บริเวณ แยก เคหะการเกษตร - สะพานมอเดอร์เวย์	- SLY8S-04	- BEU1S-07 - SLY4S-05	นายวิวัฒน์ นาคสมัย ๐๘๑-๙๔๔๙๗๘๑
๒	BEU๐๒	๒๗ ส.ค. ๖๖	๐๘.๐๐	๑๗.๐๐		- Dis ชั่วคราว แยก เค หะ การเกษตร	- BEU2S-09	

พื้นที่ที่มีผู้ใช้ไฟได้รับผลกระทบ(ไฟดับ) แนวนอนศาลายา-บางภาษี ซากอก (ตั้งแต่ สะพานมอเดอร์เวย์ - แยกเคหะการเกษตร)

ผู้ประสานงานการดับไฟ ชื่อ นายปราโมทย์ เบญจทรัพย์ ตำแหน่ง พงช.๗ ผ.ปบ. โทร. ๐๙๐-๙๖๒๙๑๓๒

พื้นที่ ที่ขอตัดไฟปฏิบัติงานมีสายเคเบิลใยแก้วนำแสงของ กฟท. (หากมีโอกาสดำรง ผศ.กรส.(ก.๓) จะไปตรวจสอบก่อนปฏิบัติงาน)

๑. มีสายเคเบิลใยแก้วนำแสง ๑.๑ มีโอกาสชำรุด ๑.๒ ไม่มีโอกาสชำรุด
๒. ไม่มีสายเคเบิลใยแก้วนำแสง

(..นายมานิช..นามเนื่อ...)

ตำแหน่ง ผจก.กฟอ.พุทธมณฑล

- ๑ ส.ค. ๒๕๖๖

สำหรับแผนกควบคุมการจ่ายไฟ (ผคฟ.) กฟท.๓

เรียน อ.ก.ปบ.(ก.๓)

ผคฟ. ทิจารณาแล้วเห็นควร

- อนุมัติให้ดับไฟตามคำขอ 1 พิดเดอร์ SLY8 จาก SLY8S-04 ถึง BEU1S-07, SLY4S-05
ในวันที่ ๒๗ ส.ค. ๖๖ ตั้งแต่เวลา ๐๘.๐๐ น. ถึง ๑๗.๐๐ น. ตามใบสั่งทำสวิชชิงเลขที่ 1192/66
- อนุมัติให้ดับไฟตามคำขอ 2 พิดเดอร์ BEU2 จาก Dis จด. แยกเคหะการเกษตร ถึง BEU2S-09
ในวันที่ ๒๗ ส.ค. ๖๖ ตั้งแต่เวลา ๐๘.๐๐ น. ถึง ๑๗.๐๐ น. ตามใบสั่งทำสวิชชิงเลขที่
- อนุมัติให้ดับไฟตามคำขอ พิดเดอร์ จาก ถึง
ในวันที่ ตั้งแต่เวลา น. ถึง น. ตามใบสั่งทำสวิชชิงเลขที่
- พนักงานศูนย์ฯ นาย อ.ว.ส. โมกขนิมิต ประสานงานการขอตัดไฟกับ นายปราโมทย์ เบญจทรัพย์
1๘ ส.ค. ๖๖

สมพร ตันติเกษรภักดิ์
นายสมพร ตันติเกษรภักดิ์
๖๐๓.๖ ปฏิบัติงานแทน นพ. อ.พ.

สำหรับผู้อนุมัติ

ที่ ก.๓ กปบ.(คฟ.)

เรียน ผจก. รฟอ. พทท.

อก.บช.(ก.๓), อก.วว.(ก.๓)

อนุมัติ และแจ้ง จป. เพื่อตรวจสอบความปลอดภัย
พร้อมทั้งลงข้อมูลแจ้งแผนดับเพลิงใน www.pea.co.th

ขั้นตอนการสวิตชิง 2 แผ่น

แผนผังแนบ 2 แผ่น

ผจพ. - (สถานี -)

เพื่อทราบ และจัดพนักงานเข้าปฏิบัติงานร่วมกับศูนย์ฯ นครปฐม

ตั้งแต่วันที่ - น. เป็นต้นไป จนกว่างานจะแล้วเสร็จ

(นายเลอพงศ์ แก่นจันทร์)

รท.ปบ.(ก3) ปฏิบัติงานแทน อก.ปบ.(ก3)

ใบสั่งทำสวิตชิง

1. สถานที่ทำงาน	บริเวณแยกเคหะการเกษตร - สะพานมอเตอร์เวย์				
2. กำหนดวันที่ทำงาน	27 ส.ค. 66	ระหว่าง	08.00 น.	ถึง	17.00 น.
3. ผู้ขอทำงาน	กพอ.พทท.	งานที่ทำ	ก่อสร้างสายส่ง 115 เควี	ตามใบขอปฏิบัติงาน	1192/2566
4. เตรียมการสวิตชิงโดย	นายอมร โมกขพันธ์			วันที่	11 สิงหาคม 2566
5. ตรวจสอบสวิตชิงโดย				วันที่	11 สิงหาคม 2566
6. อนุมัติสวิตชิงโดย				วันที่	11 สิงหาคม 2566
7. สั่งทำสวิตชิงโดย	1. นายพรภัทร, นายขุนทอง, นายศักดิ์สิทธิ์, นายพนิต 2. นายศุภสวัสดิ์, นายอนุสรณ์, นายธนิต, นายมโนช 3. นายสถาพร, นายพิชชา, นายวีรวัชร, นายอมร				(กะ1 00.00 น. - 08.00 น.) (กะ2 08.00 น. - 16.00 น.) (กะ3 16.00 น. - 24.00 น.)

ที่	รหัสอุปกรณ์	สภาพอุปกรณ์ ปกติก่อน ดำเนินการ	ดำเนินการ	เวลา	ผู้ดำเนินการ	ผู้สั่งการ	หมายเหตุ
1	ตรวจสอบสถานะอุปกรณ์และสวิตซ์ตัดตอน ก่อนทำการสวิตชิง						
2	BEU-TP1	"OLTC" Auto	"OLTC" Manual		BEU		-
3	BEU02VB-01	"ON" Auto Reclose	"OFF" Auto Reclose		BEU		-
4	SLY-TP1	"OLTC" Auto	"OLTC" Manual		SLY		-
5	SLY-TP2	"OLTC" Auto	"OLTC" Manual		SLY		-
6	SLY04VB-01	"ON" Auto Reclose	"OFF" Auto Reclose		SLY		-
7	SLY08VB-01	"ON" Auto Reclose	"OFF" Auto Reclose		SLY		-
8	SLY09VB-01	"ON" Auto Reclose	"OFF" Auto Reclose		SLY		-
9	ย้ายโหลด BEU02 บางส่วน รับไฟจาก SLY09						
10	BEU02S-07	ปลด	สับ		พมท.	SCADA	SF6 วิทยาลัยการอาชีพ
11	BEU02S-04	ปลด, ล็อคคาน	สับ		พมท.		SF6 พรชัยแบร์ริง
12	SLYBVB-01	ปลด	สับ		SLY		-
13	DIS ชค. BEU02	สับ	ปลด (ใช้โหลดบัสเตอร์)		พมท.		DIS แยกเคหะการเกษตร
14	BEU02S-04	สับ	ปลด, ล็อคคาน		พมท.		SF6 พรชัยแบร์ริง
15	SLYBVB-01	สับ	ปลด		SLY		-
16	เมื่อพร้อมดับไฟปฏิบัติงาน เวลา 08.00 น.						
17	BEU08S-04	สับ	ปลด (ใช้โหลดบัสเตอร์)		พมท.		DIS UG มอเตอร์เวย์ (วงจรล่าง)
18	BEU02S-09	สับ	ปลด (ใช้โหลดบัสเตอร์)		พมท.		DIS UG มอเตอร์เวย์ (วงจรบน)
19	ตรวจสอบ SF6 รหัส SLY04S-05 (คลองขอยบน) และ BEU01S-07 (ตรงข้ามร้านกึ่งเก้) อยู่สถานะ "ปลด" พร้อมล็อคคาน						
20	แจ้งผู้ควบคุมงาน ทำการเทสไฟ, ข้อตรกราวด์จุด G1						
21	แจ้งผู้ควบคุมงาน ทำการเทสไฟ, ข้อตรกราวด์จุด G2						
22	หลังจากดำเนินการแล้วเสร็จ พร้อมลงข้อมูลใน WE SAFE เรียบร้อย						
23	แจ้งพื้นที่ดับไฟให้ผู้ควบคุมงานรับทราบและปฏิบัติงานได้						
24	BEU-TP1	"OLTC" Manual	"OLTC" Auto		BEU		-
25	BEU02VB-01	"OFF" Auto Reclose	"ON" Auto Reclose		BEU		-
26	SLY-TP1	"OLTC" Manual	"OLTC" Auto		SLY		-
27	SLY-TP2	"OLTC" Manual	"OLTC" Auto		SLY		-

ที่	รหัสอุปกรณ์	สภาพอุปกรณ์ ปกติก่อน ดำเนินการ	ดำเนินการ	เวลา	ผู้ดำเนินการ	ผู้สั่งการ	หมายเหตุ
28	SLY04VB-01	"OFF" Auto Reclose	"ON" Auto Reclose		SLY		- -
29	SLY08VB-01	"OFF" Auto Reclose	"ON" Auto Reclose		SLY		- -
30	SLY09VB-01	"OFF" Auto Reclose	"ON" Auto Reclose		SLY		- -
สิ้นสุด Switching ช่วงเช้า							
31	เมื่อ กพอ.บปง. ปฏิบัติงานแล้วเสร็จ พร้อมจ่ายไฟ						
32	BEU-TP1	"OLTC" Auto	"OLTC" Manual		BEU		- -
33	BEU02VB-01	"ON" Auto Reclose	"OFF" Auto Reclose		BEU		- -
34	SLY-TP1	"OLTC" Auto	"OLTC" Manual		SLY		- -
35	SLY-TP2	"OLTC" Auto	"OLTC" Manual		SLY		- -
36	SLY04VB-01	"ON" Auto Reclose	"OFF" Auto Reclose		SLY		- -
37	SLY08VB-01	"ON" Auto Reclose	"OFF" Auto Reclose		SLY		- -
38	SLY09VB-01	"ON" Auto Reclose	"OFF" Auto Reclose		SLY		- -
39	แจ้งผู้ควบคุมงาน ทำการปลดข้อตกราวด์จุด G1						
40	แจ้งผู้ควบคุมงาน ทำการปลดข้อตกราวด์จุด G2						
41	หลังจากดำเนินการแล้วเสร็จ พร้อมลงข้อมูลใน WE SAFE เรียบร้อย						
42	จ่ายไฟคืนสู่ระบบ						
43	BEU02S-09	ปลด	ล๊ับ		พมจ.		DIS UG มอเตอร์เวย์ (วงจรบน)
44	BEU08S-04	ปลด	ล๊ับ		พมจ.		DIS UG มอเตอร์เวย์ (วงจรล่าง)
45	ย้ายโหลด BEU02 บางส่วน กลับคืนจาก SLY09						
46	SLYBVB-01	ปลด	ล๊ับ		SLY		- ขนानบัส
47	BEU02S-04	ปลด, ล็อคคาน	ล๊ับ		พมจ.		SF6 พรชัยแบร์ริง
48	DIS ชด. BEU02	ปลด	ล๊ับ		พมจ.		DIS แยกเคหะการเกษตร
49	BEU02S-04	ล๊ับ	ปลด, ล็อคคาน		พมจ.		SF6 พรชัยแบร์ริง
50	SLYBVB-01	ล๊ับ	ปลด		SLY		- ขนานบัส
51	BEU02S-07	ล๊ับ	ปลด		พมจ.	SCADA	SF6 วิทยาลัยการอาชีพ
52	BEU-TP1	"OLTC" Manual	"OLTC" Auto		BEU		- -
53	BEU02VB-01	"OFF" Auto Reclose	"ON" Auto Reclose		BEU		- -
54	SLY-TP1	"OLTC" Manual	"OLTC" Auto		SLY		- -
55	SLY-TP2	"OLTC" Manual	"OLTC" Auto		SLY		- -
56	SLY04VB-01	"OFF" Auto Reclose	"ON" Auto Reclose		SLY		- -
57	SLY08VB-01	"OFF" Auto Reclose	"ON" Auto Reclose		SLY		- -
58	SLY09VB-01	"OFF" Auto Reclose	"ON" Auto Reclose		SLY		- -
สิ้นสุด Switching							

แผนผัง หลังดับไฟ บริเวณ แยกเคหะการเกษตร F8 สฟฟ.ศาลาชา F2 สฟฟ.บางเลน 2

****ชุดงาน กคค.ก.3 ปฏิบัติงานบักเสา 22.00 เมตร เพื่อก่อสร้างสายส่ง 115 KV. ****

วันอาทิตย์ที่ 27 สิงหาคม 2566 เวลา 08.00 - 17.00 น.

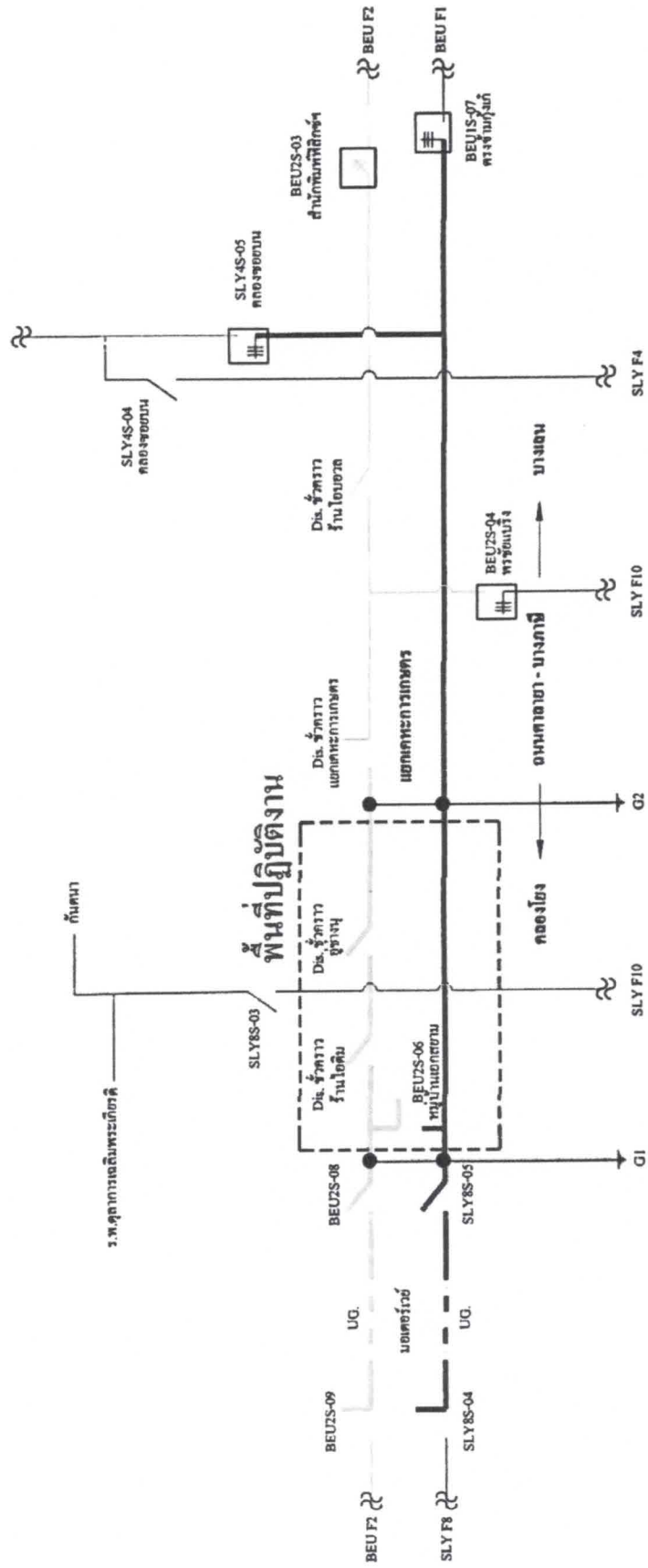

G1 DDE วงจรบน+ล่าง หน้าหมู่บ้านเอกชัย (13.8606316,100.2981042)
 G2 DDE วงจรบน+ล่าง ตรงข้ามบ้าน บีบี ออโต้ (13.8724199,100.2929737)



การไฟฟ้าส่วนภูมิภาค
PROVINCIAL ELECTRICITY AUTHORITY

จาก ผู้ควบคุมงาน ถึง ผจก.กฟอ.พุทธมณฑล
เลขที่ วันที่ - ๓ ส.ค. ๒๕๖๖
เรื่อง ขออนุมัติดับกระแสไฟฟ้าเพื่อปฏิบัติงาน ก่อสร้างระบบสายส่ง ๑๑๕ KV. CUT&TURN (สถานีไฟฟ้า
บางเลน-สถานีไฟฟ้าศาลายา) - สถานีไฟฟ้าบางเลน ๒ (พุทธมณฑล ๓) จ.นครปฐม
เรียน ผจก.กฟอ.พุทธมณฑล

ตามอนุมัติที่ กรฟ.ก(อส.๓ก)๕๑/๒๕๖๔ ลว. ๒๑ มกราคม ๒๕๖๔ ให้แผนกก่อสร้างระบบ
สายส่ง ๑๑๕ KV. CUT&TURN (สถานีไฟฟ้าบางเลน-สถานีไฟฟ้าศาลายา) - สถานีไฟฟ้าบางเลน ๒
(พุทธมณฑล ๓) จ.นครปฐม WBS : P-TDD02.1-I-PMNT0.0002 โครงการ 6001159272 (TL-C-E) โดยมี
นายวิวัฒน์ นาคลัมย์ พงษ.๖ ผกร.กกค.(ก๓) เป็นช่างควบคุมงาน ปัจจุบันได้เตรียมแผนงานเพื่อปฏิบัติงาน
ดังนี้

- ปักเสา คอร. ขนาด ๒๒ เมตร จำนวน ๓๐ ต้น

ในการดำเนินการและปฏิบัติงานมีความจำเป็นต้องดับกระแสไฟฟ้าระบบสายส่ง ๑๑๕ KV. และ
ระบบจำหน่าย ๒๒ KV. และแรงต่ำ ในวันอาทิตย์ที่ ๒๗ สิงหาคม ๒๕๖๖ ตั้งแต่เวลา ๐๘.๐๐ - ๑๗.๐๐ น.
หากดำเนินการแล้วเสร็จก่อนกำหนดจะจ่ายไฟฟ้าให้ก่อน ดังนั้นขอความอนุเคราะห์ให้ทาง กฟอ.พุทธมณฑล
ดำเนินการดังนี้

กฟอ.พุทธมณฑล

- ดำเนินการประกาศแจ้งผู้ใช้ไฟในบริเวณดังกล่าวทราบในวัน , เวลา ตามระเบียบ

- ดำเนินการดับกระแสไฟฟ้าบริเวณไฟแดงเคหะ ถึง มอเตอร์เวย์ ระบบสายส่ง ๑๑๕ KV. ระบบจำหน่าย
๒๒ KV. และแรงต่ำ

จึงเรียนมาเพื่อโปรดพิจารณาดำเนินการให้ต่อไป

อนุมัติตามเสนอ *ผ.พ. ตวงจรัส*
วิวัฒน์ นาคลัมย์
(นายหาโนช แนนื่อ)
ผจก.กฟอ.พุทธมณฑล

วิวัฒน์
(นายวิวัฒน์ นาคลัมย์)
พงษ.๖ ผกร.กกค.(ก๓)
ผู้ควบคุมงาน

Check List

ขั้นตอนการปฏิบัติ กรณีขออนุมัติปฏิบัติงานโดยวิธีดับไฟฟ้าแบบระดมชุดงาน

ชื่องานก่อสร้างสายส่ง ๑๑๕ เควี (สพฟ.บางเลน - สพฟ.ศาลายา) - สพฟ.บางเลน ๒ (พุทธมณฑล ๓) (WBS P-TDD๐๒.๑-I-PMNT๐.๐๐๐๒)..... สถานที่ดับไฟฟ้าเพื่อทำงาน..... แนวถนน ศาลายา-บางภาษี ซาออก (ตั้งแต่ แยกเคหะการเกษตร ถึง สะพานมอเตอร์เวย์) วันที่ดับไฟฟ้าเพื่อทำงาน ๒๗ สิงหาคม ๒๕๖๖เริ่มเวลา...๐๘.๐๐ น....จ่ายไฟคืนเวลา...๑๗.๐๐ น.. หน่วยงานรับผิดชอบหลัก ...การไฟฟ้าส่วนภูมิภาคอำเภอพุทธมณฑล..... ชื่อผู้อำนวยการงาน/โครงการ(เจ้าของพื้นที่ควบคุมงาน ดัดลีนใจแก้ไขได้) ชื่อ..... นายมานิต รักทรงธรรม ตำแหน่ง..... รจก.(ท).ภพอ.พุทธมณฑล..... เบอร์โทรศัพท์มือถือ...๐๘๑-๗๕๙๗๕๕๕..... ชื่อช่างผู้คุมงานหลัก ...นายวิรัตน์...นาคลัมย์..... ตำแหน่ง..... พงจ.๖..ผกร.กกค.(ก.๓)..... เบอร์โทรศัพท์มือถือ.....๐๘๑-๙๔๔๙๗๘๑..... หน่วยงานที่เข้าร่วมทำงานในวันดังกล่าว ชุด กกค.(ก.๓) และ ทีมงาน
๑. กำหนดผู้ประสานงานดับไฟฟ้า (เป็นผู้ที่รู้ขอบเขตงานทั้งหมดและเป็นผู้ประสานงานจากชุดดับไฟฟ้าพร้อมเป็นคนแจ้งให้ชุดงานอื่นทำงานได้) / เมื่องานเสร็จต้องเคลียร์ไลน์พร้อมแจ้งชุดจ่ายไฟฟ้าคืนระบบ) ชื่อ ..นายปราโมทย์ เบญจทรัพย์.....ตำแหน่ง..... พงจ.๗ ผปบ.....เบอร์โทรศัพท์ ... ๐๙๐-๙๖๒๙๑๓๒.....
๒. กำหนดชุดงานเพื่อดับไฟฟ้า / จ่ายไฟฟ้า ...ชุดแก่กระแสไฟฟ้าขัดข้อง.....
๓. กำหนดผู้รับผิดชอบทำการวัดชั่วคราวจุดที่๑..... G1 G2ผู้รับผิดชอบ..... ชุดแก่ไฟฟ้าขัดข้อง จุดที่๒ผู้รับผิดชอบ..... จุดที่๓..... ผู้รับผิดชอบ..... จุดที่๔.....ผู้รับผิดชอบ.....
๔. ขออนุมัติแผนงานดับไฟฟ้า ตามบันทึกที่... หนังสือจาก พงจ.๖ ผกร.กกค.(ก.๓) ลว.๓ ส.ค. ๒๕๖๖ พร้อมแผนผัง Switching <input type="checkbox"/> ไม่อนุมัติ เหตุผล..... <input checked="" type="checkbox"/> อนุมัติ ตามบันทึกที่.....
๕. แจ้งเจ้าหน้าที่ความปลอดภัย ตามบันทึกที่... ก.๓ พทท.(ป.บ.) ๒๑๓/๒๕๖๖ , ลว. ๗ ส.ค.๒๕๖๖ เจ้าหน้าที่ความปลอดภัยในวันดับไฟฟ้าทำงาน ชื่อ..... น.ส.จุฑาวรรณ ตนาโปง นทน.(จปว) ๕ กพอ.พุทธมณฑล
๖. แจ้งผู้ใช้ไฟฟ้าในพื้นที่หรือไม่ <input type="checkbox"/> ไม่แจ้ง เหตุผล..... <input checked="" type="checkbox"/> แจ้ง จำนวน.....๔๐๐.....ราย มีข้อทักท้วงจากผู้ใช้ไฟในพื้นที่ดับไปหรือไม่..... ไม่.....
๗. ผู้รับผิดชอบหลัก จัดประชุมชี้แจง/มอบหมายงานก่อนวันดับไฟฟ้าเพื่อทำงานหรือไม่ <input checked="" type="checkbox"/> ไม่จัดประชุม เหตุผล..... จะมีการชี้แจงในวันปฏิบัติงาน <input type="checkbox"/> จัดประชุมวันที่..... สถานที่ประชุม..... วิทยากรผู้เข้าร่วมประชุม
๘. ผู้รับผิดชอบหลัก จัดชี้แจงมอบหมายงาน/จุดอันตรายบริเวณหน้างานจริง ก่อนวันปฏิบัติงานจริงหรือไม่ <input checked="" type="checkbox"/> ไม่จัดชี้แจง เหตุผล..... จะมีการชี้แจงในวันปฏิบัติงาน..... <input type="checkbox"/> จัดชี้แจงวันที่..... วิทยากรผู้เข้าร่วมชี้แจง

C3 Safety CAP 01

ขั้นตอนดำเนินการก่อนปฏิบัติงานโดยวิธีดับไฟฟ้าแบบระดมชุดงาน

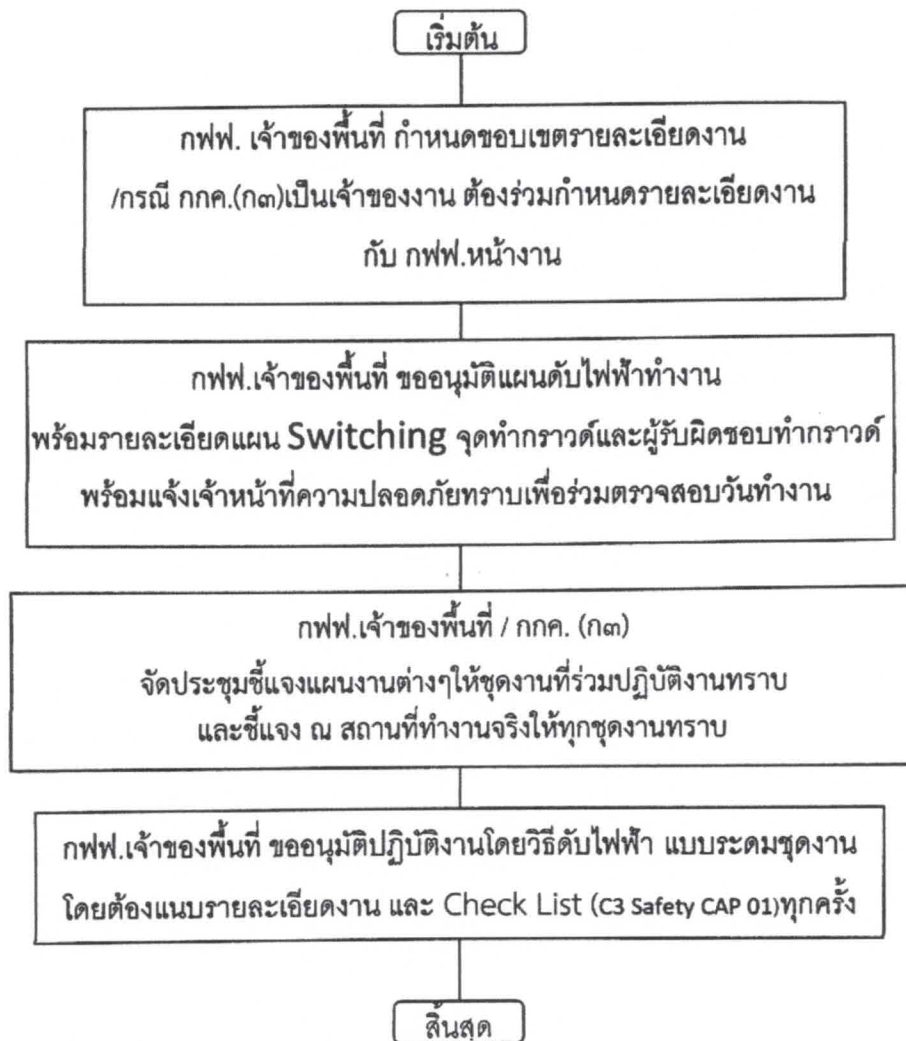



การไฟฟ้าส่วนภูมิภาค
PROVINCIAL ELECTRICITY AUTHORITY

จาก ผ.บ.กฟอ.พุทธมณฑล ถึง ผ.จก.กฟอ.พุทธมณฑล
เลขที่ ก.๓ พทท.(ปบ.) ๕๑๓ /๒๕๖๖ วันที่ - ๗ ส.ค. ๕๖๖
เรื่อง ขออนุมัติให้ จป.ว เข้าร่วมประชุมชี้แจงงานดับกระแสไฟฟ้า
เรียน ผ.จก.กฟอ.พุทธมณฑล

ด้วยในวันอาทิตย์ที่ ๒๗ สิงหาคม ๒๕๖๖ ตั้งแต่เวลา ๐๘.๐๐ - ๑๗.๐๐ น. ผ.กร.กกค.(ก.๓) ขออนุมัติดับกระแสไฟฟ้าระบบจำหน่าย ๒๒ เควี. เพื่อปฏิบัติงานก่อสร้างระบบสายส่ง ๑๑๕ เควี บริเวณ ถนน ศาลายา - บางภาษี (ช่วง แยกไฟแดงเคหะการเกษตร-สะพานมอเตอร์เวย์) ซึ่งจะดำเนินการปักเสาและติดตั้ง อุปกรณ์ประกอบหัวเสา คอ.ขนาด ๒๒ เมตร จำนวน ๓๐ ต้น ด้วยวิธีระดมชุดงาน โดยในวันดังกล่าวก่อนการ ปฏิบัติงานจะต้องมีการประชุมชี้แจงงาน , พื้นที่ดับไฟ , ตรวจสอบจุดเสี่ยงจุดอันตราย ทำ Motto และ KYT เพื่อเน้นย้ำให้เกิดความปลอดภัยต่อผู้ที่ปฏิบัติงาน นั้น ผ.บ.กฟอ.พุทธมณฑล จึงขออนุมัติให้ น.ส.จุฑาวรรณ ตูนาโป่ง ตำแหน่ง นทท.(จป.ว) ๕ กฟอ.พุทธมณฑล เข้าร่วมประชุมชี้แจงและปฏิบัติงานในวันและเวลา ดังกล่าวข้างต้น

จึงเรียนมาเพื่อโปรดทราบและแจ้งส่วนที่เกี่ยวข้องให้ต่อไป

(นายรัชศาสตร์ ฉิมทิน)
ผ.บ.กฟอ.พุทธมณฑล
- ๗ ส.ค. ๕๖๖

อนุมัติ ตามเสมอ

(นายหาโชค แนนเนื่อง)
ผ.จก.กฟอ.พุทธมณฑล
- ๗ ส.ค. ๕๖๖

แผนกปฏิบัติการและบำรุงรักษา
โทร ๑๕๔๕๕