



การไฟฟ้าส่วนภูมิภาค
THE PUBLIC UTILITY REGULATORY AUTHORITY

เลขที่ ก.ค.สปง.(ก.ป.) ดสจ/๑๕๖๖
ชื่อผู้รับ นายพัทธนันท์ พิชิตสุวรรณชัย
ชื่อผู้ส่ง นายไกรสร พงษ์หอม

วันที่ ๗ สิงหาคม ๒๕๖๖
ตำแหน่ง อ.ก.ป.บ.(ก.๓)
ตำแหน่ง ผจก.กฟส.อ.ศรีประจันต์

ด้วย กฟส.อ.ศรีประจันต์ จะขอตัดไฟเพื่อรื้อถอนและปรับปรุงระบบจำหน่าย เปลี่ยนสายจากสายเปลือยเป็นสายเคเบิล บริเวณบ้านหนองสรวง -
โรงสีคลองข่อม ตามแผนผังสังเขปแนบ จำนวน ๔ แผ่น ดังนี้

ที่	พิดเตอร์	วัน/เดือน/ปี	ตั้งแต่วันที่	ถึงเวลา	ลักษณะงานที่ปฏิบัติ/ บริเวณ	จาก	ถึง	ผู้ควบคุมงาน
๑.	SPC๐๓	๑๕ ส.ค.๒๕๖๖	๐๘.๓๐ น.	๑๗.๐๐ น.	ปรับปรุงระบบจำหน่าย บริเวณโรงสีคลองข่อม	Dis วัดสามจุ่น SPC๓S-๓๗	SF๖ คลงข่อม DBA๘S-๐๕	นายจิระยุทธ อาจศิริ โทร.๐๘๗-๑๕๗- ๗๘๐๕
๒.	SPC๐๕	๑๕ ส.ค.๒๕๖๖	๐๘.๓๐ น.	๑๗.๐๐ น.	ปรับปรุงระบบจำหน่าย บริเวณบ้านหนองสรวง	Dis ชค. วัดสามจุ่น SPC๕S-๕๐	จุดตัด DDE บ้านดอนกระเทือ	

พื้นที่ที่มีผู้ใช้ไฟได้รับผลกระทบ(ไฟดับ).....มี/ไม่มีผู้ใช้ไฟ.....

ผู้ประสานงานการดับไฟ ชื่อ...นายณัช...เชี่ยวชาญ...ตำแหน่ง...พ.ช.๖ ผก.กฟส.อ.ศรีประจันต์...โทร...๐๖๔-๘๗๘-๘๕๕๕...

พื้นที่ ที่ขอตัดไฟปฏิบัติงานมีสายเคเบิลใยแก้วนำแสงของ กฟผ. (หากมีโอกาสชำรุด ผดส.กรส.(ก.๓) จะไปตรวจสอบก่อนปฏิบัติงาน)

๑. มีสายเคเบิลใยแก้วนำแสง ๑.๑ มีโอกาสชำรุด ๑.๒ ไม่มีโอกาสชำรุด
๒. ไม่มีสายเคเบิลใยแก้วนำแสง

(นายไกรสร..พงษ์หอม..)

ตำแหน่ง..ผจก.กฟส.อ.ศรีประจันต์..

สำหรับแผนควบคุมการจ่ายไฟ (ผคฟ.) กฟท.๓

เรียน อ.ก.ป.บ.(ก.๓)

ผคฟ. พิจารณาแล้วเห็นควร

อนุมัติให้ดับไฟตามคำขอข้อ 1 พิดเตอร์ SPC3 จาก SPC3S-17 ถึง DBA 85-05
ในวันที่ 14 ส.ค. 66 ตั้งแต่วันที่ 08.30 น. ถึง 17.00 น. ตามใบสั่งทำสวิตซ์ชิงเลขที่ 1194/66

อนุมัติให้ดับไฟตามคำขอข้อ..... พิดเตอร์..... จาก..... ถึง.....
ในวันที่..... ตั้งแต่วันที่..... น. ถึง..... น. ตามใบสั่งทำสวิตซ์ชิงเลขที่.....

พนักงานศูนย์ฯ นาย พิชิต กลิ่นประทุม ประสานงานการขอตัดไฟกับ ผอ.อ.ช.ช. เซียวท.น.
8 ส.ค. 66

รศ.พร. อานติเกษรสิง
ผย.รศ.พร. อานติเกษรสิง
๐๘๖.7 ปฏิบัติงานแทน น.พ.ด.พ.

สำหรับผู้อนุมัติ

ที่ ก.๓ ก.ป.บ.(คฟ.)

เรียน ผจก. นพ.ค.สปง.

อ.ก.บ.ช.(ก.๓), อ.ก.ว.ว.(ก.๓)

อนุมัติ และแจ้ง จป. เพื่อตรวจสอบความปลอดภัย

พร้อมทั้งส่งข้อมูลแจ้งแผนดับไฟลงใน www.pea.co.th

ขั้นตอนการสวิตซ์ชิง 2 แผ่น

แผนผังแนบ 4 แผ่น

ผจก. (สถานี.....)

เพื่อทราบ และจัดพนักงานเข้าปฏิบัติงานร่วมกับศูนย์ฯ นครปฐม

ตั้งแต่วันที่..... น. เป็นต้นไป งานกว่างานจะแล้วเสร็จ

(นายเลอพงศ์ แก่นจันทร์)

ร.ก.ป.บ.(ก3) ปฏิบัติงานแทน อ.ก.ป.บ.(ก3)

ใบสั่งทำสวิตชิง

1. สถานที่ทำงาน	บริเวณโรงสีคลองชะอม					
2. กำหนดวันที่ทำงาน	14 ส.ค. 66	เวลา	08.30 น.	ถึง	17.00 น.	
3. ผู้ขอทำงาน	กฟส.ศปจ.	งานที่ทำ	ปรับปรุงระบบจำหน่าย		ตามใบขอปฏิบัติงาน 1194/2566	
4. เตรียมการสวิตชิงโดย	นายพิชชา กลิ่นประทุม			วันที่	11 สิงหาคม 2566	
5. ตรวจสอบสวิตชิงโดย				วันที่	11 สิงหาคม 2566	
6. อนุมัติสวิตชิงโดย				วันที่	11 สิงหาคม 2566	
7. สั่งทำสวิตชิงโดย				1. นายศุภสวัสดิ์, นายอนุสรณ์, นายธนิต, นายวรรณพงษ์, นายมนโอ		(กะ1 00.00 น. - 08.00 น.)
	2. นายพีรภัทร, นายขุนทอง, นายศักดิ์สิทธิ์, นายพนิต		(กะ2 08.00 น. - 16.00 น.)			
	3. นายนครินทร์, นางสาวพิชชา, นายณัฐกาญจน์, นายสุธี, นายสามารถ		(กะ3 16.00 น. - 24.00 น.)			

ที่	รหัสอุปกรณ์	สภาพอุปกรณ์ ปกติก่อน ดำเนินการ	ดำเนินการ	เวลา	ผู้ดำเนินการ	ผู้สั่งการ	หมายเหตุ
1	งานที่ทำ : 1.เปลี่ยนจุดจัมป์ไลน์บ้านหนองสรวง และรื้อถอนสายข้ามถนน (ตามเอกสารแนบ 1,2)						
2	2.ตัด DDE บริเวณบ้านดอนกระเทียม (ตามเอกสารแนบ 2)						
3	3.ติดตั้ง DIS.สะพานคลองชะอม SPC3S-21 (ตามเอกสารแนบ 2)						
4	ตรวจสอบอุปกรณ์ป้องกันและตัดตอน ก่อนทำการสวิตชิง						
5	SPC05VB-01	"ON" Auto Reclose	"OFF" Auto Reclose		SPC		-
6	SPC03R-01	Normal	Nonreclosing, ALT		ศปจ.		R บ้านดอนปรู
7	ย้าย SPC 3 บางส่วนไปจ่ายจาก SPC 5						
8	SPC03S-16	ปลด	สับ		ศปจ.		DIS ตรงข้ามวัดพังม่วง
9	DBA08S-05	สับ	ปลด, ล็อคคาน		ศปจ.		SF6 คลองชะอม
10	เมื่อพร้อมดับไฟทำงาน						
11	SPC03S-17	สับ	ปลด(ใช้โหลดบัสเตอร์)		ศปจ.		DIS วัดสามจุ่น
12	แจ้งจุดไฟดับชุดปฏิบัติงานรับทราบ						
13	แจ้งหน่วยงานเทสไฟ ข้อตกลงจุด จุด G1						
14	แจ้งหน่วยงานเทสไฟ ข้อตกลงจุด จุด G2						
15	เมื่อไฟฟ้าหน้างาน ทำการเทสไฟ และข้อตกลงจุด ตรวจสอบไฟดับเรียบร้อยทุกจุด พร้อมลงใน WE SAFE ให้เรียบร้อย						
16	แจ้งชุดปฏิบัติงานทำงาน ได้						
17	SPC05VB-01	"OFF" Auto Reclose	"ON" Auto Reclose		SPC		-
18	SPC03R-01	Nonreclosing, ALT	Normal		ศปจ.		R บ้านดอนปรู
สิ้นสุด Switching ช่วงเช้า							
19	เมื่อชุดปฏิบัติงานทำงานเสร็จแล้วทุกชุด พร้อมจ่ายไฟทั้งหมด						
20	ตรวจสอบทำการ ตัด DDE บริเวณบ้านดอนกระเทียม เสร็จเรียบร้อย (ตามเอกสารแนบ 2)						
21	ตรวจสอบ ติดตั้ง DIS.สะพานคลองชะอม SPC3S-21 เสร็จเรียบร้อย สถานะ "close" (ตามเอกสารแนบ 2)						
22	SPC05VB-01	"ON" Auto Reclose	"OFF" Auto Reclose		SPC		-
23	SPC03R-01	Normal	Nonreclosing, ALT		ศปจ.		R บ้านดอนปรู
24	แจ้งหน่วยงาน ปลดข้อตกลงจุด จุด G1						
25	แจ้งหน่วยงาน ปลดข้อตกลงจุด จุด G2						
26	เมื่อพร้อมจ่ายไฟ						

แผนงานดับไฟปรับปรุงระบบจำหน่าย บ้านสามจุ่น - โรงเรียนคลองชะอม

เอกสารแนบ 1

กฟศ.ศรีประจันต์

แผนผังการจ่ายไฟก่อนปฏิบัติงานและพื้นที่ขอดับไฟปฏิบัติงาน

วันจันทร์ที่ 14 สิงหาคม 2566

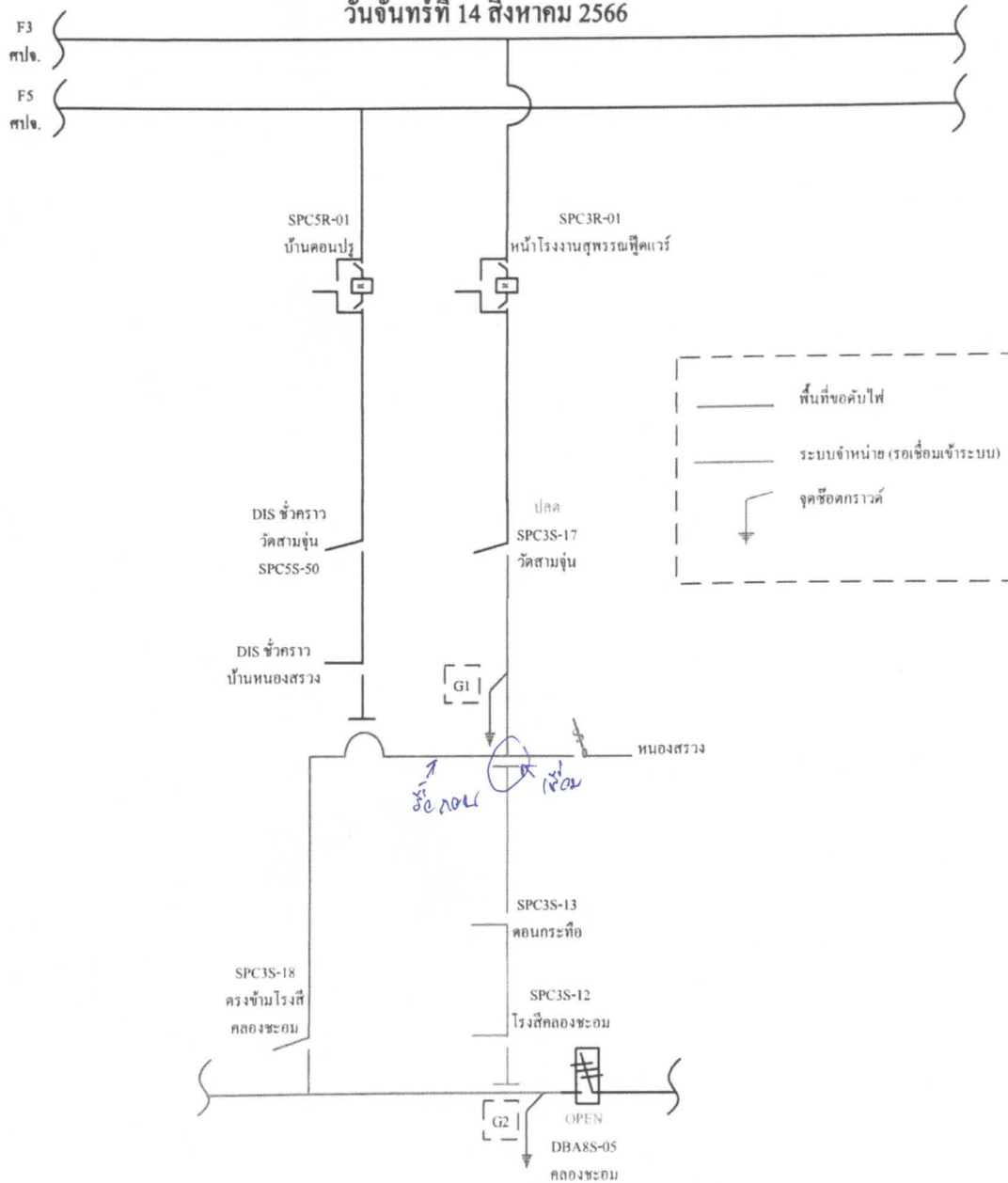

หมายเหตุ

1. งานดับไฟปรับปรุงระบบจำหน่าย บ้านสามจุ่น - โรงเรียนคลองชะอม
2. วันจันทร์ที่ 14 สิงหาคม 2566 ตั้งแต่เวลา 08.30 - 17.00 น.
3. (F3 สปจ.) ดับไฟจาก DIS วัดสามจุ่น SPC3S-17 - SF6 คลองชะอม DBA8S-05

แผนผังการจ่ายไฟหลังปฏิบัติงาน

วันจันทร์ที่ 14 สิงหาคม 2566

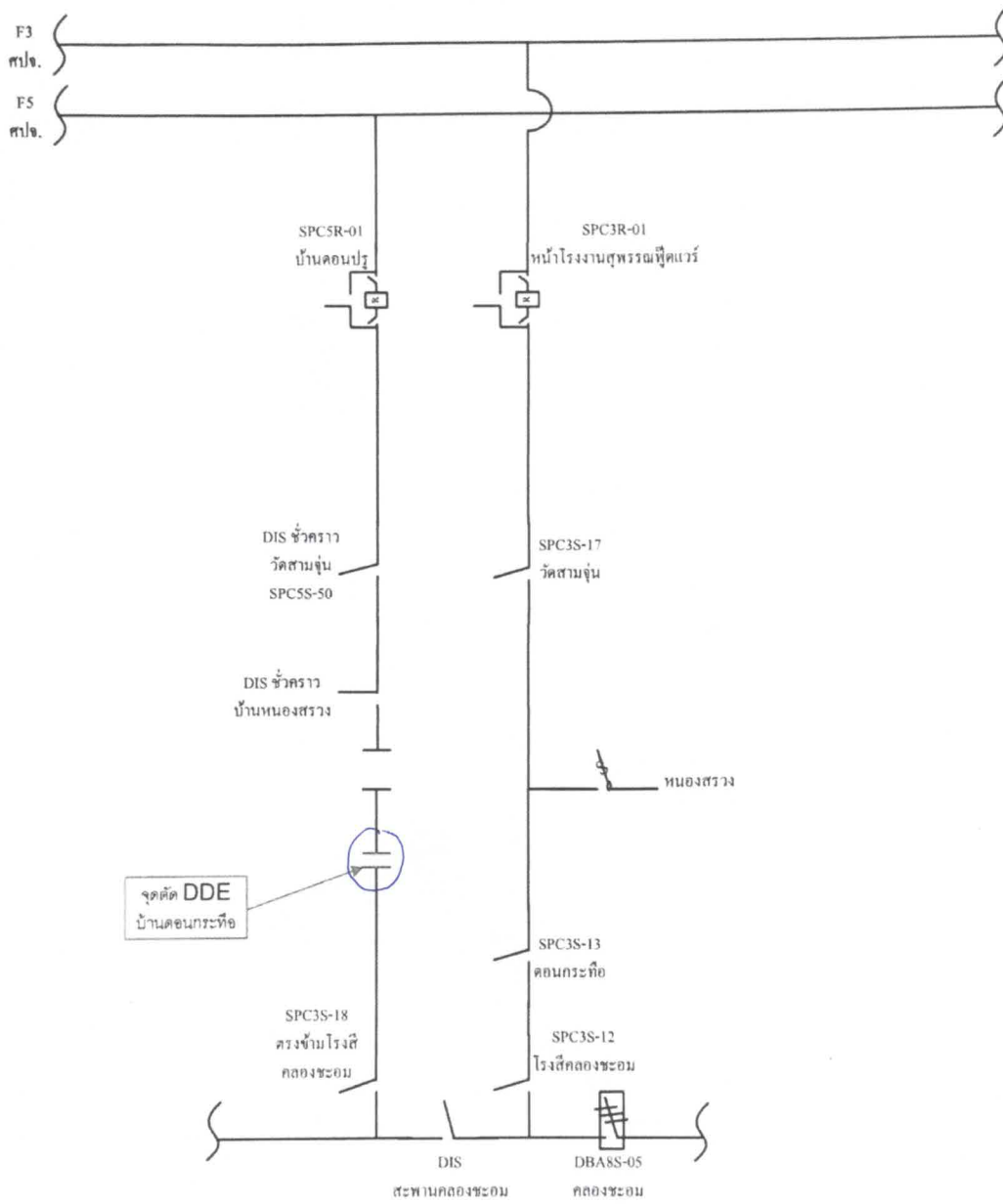

หมายเหตุ

1. (F3 คปจ.) จ่ายไฟถึงจุดตัด DDE บ้านคอนกระเทือ

แผนงานดับไฟปรับปรุงระบบจำหน่าย บ้านสามจุ่น - โรงสีคลองชะอม

กฟ.ส.อ.ศรีประจันต์

เอกสารแนบ 3

แผนผังการจ่าย ไฟก่อนปฏิบัติงานและพื้นที่ขอดับไฟปฏิบัติงาน

วันอังคารที่ 15 สิงหาคม 2566

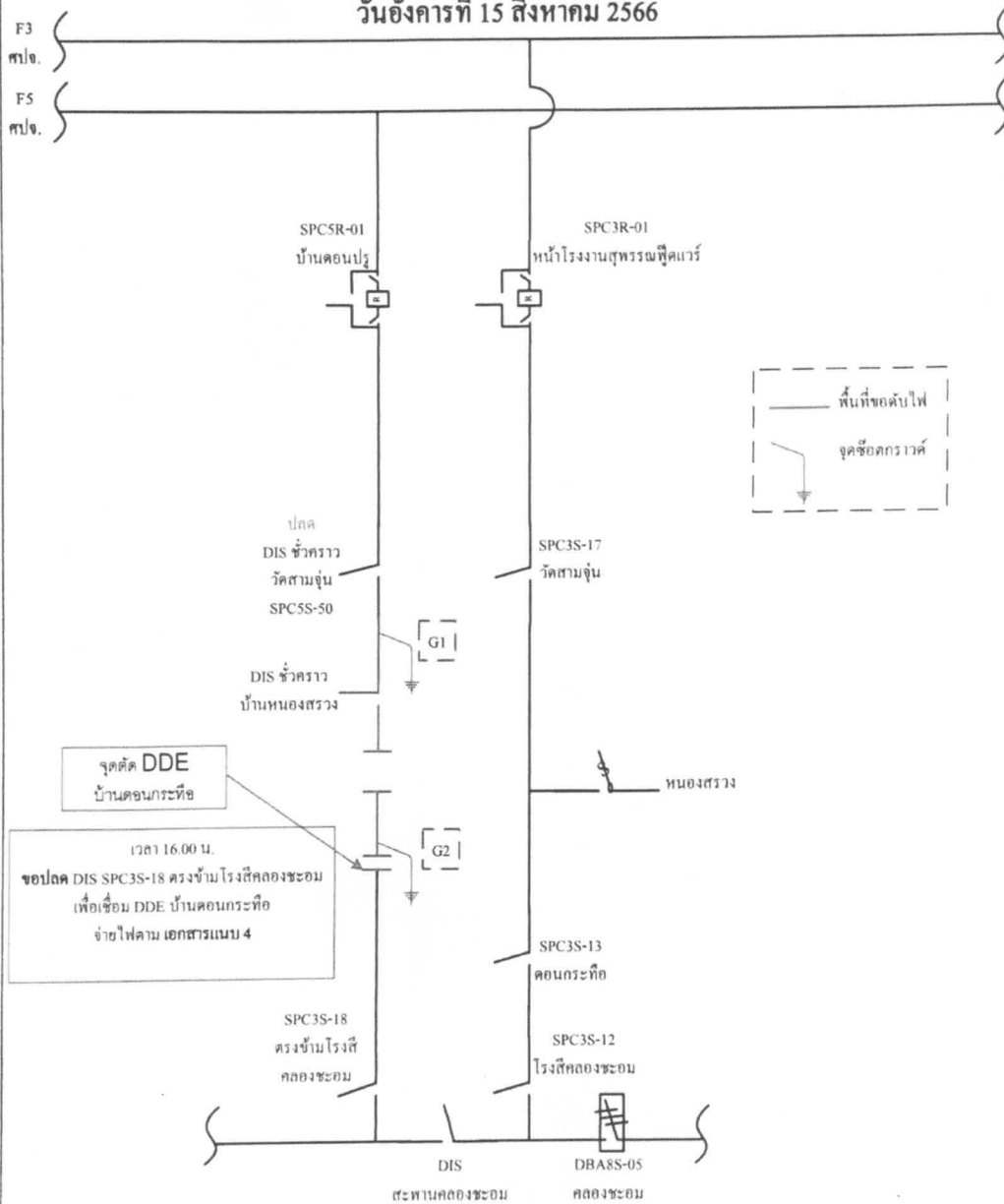

หมายเหตุ

1. งานดับไฟปรับปรุงระบบจำหน่าย บ้านสามจุ่น - โรงสีคลองชะอม
2. วันอังคารที่ 15 สิงหาคม 2566 ตั้งแต่เวลา 08.30 - 17.00 น.
3. (F5 สปจ.) ดับไฟจาก DIS ชั่วคราววัดสามจุ่น SPC5S-50 - จุดตัด DDE บ้านคอนกระทือ

แผนผังการจ่ายไฟเมื่อดำเนินการก่อสร้างแล้วเสร็จ

