



การไฟฟ้าส่วนภูมิภาค
PROVINCIAL ELECTRICITY AUTHORITY

วิญญูขอตัดไฟ

เลขที่
ชื่อผู้รับ นายภัทพงษ์ วงษ์พันธุ์หา
ชื่อผู้ส่ง นายवलันต์ วงษ์ราช
.....

วันที่
ตำแหน่ง ..อก.ปบ.(ก๓).....
ตำแหน่ง ..ผู้อำนวยการด้านโรงไฟฟ้าภาคกลาง.....
.....

ด้วย บริษัท มิตรผล โปโอ เพาเวอร์ (ด่านช้าง จำกัด) จะขอตัดไฟสายส่ง ๑๑๕ เควี ตั้งแต่ สถานีฯ ด่านช้าง ถึง บริษัทฯ เพื่อบำรุงรักษาระบบไฟฟ้าภายใน ตามเอกสารแนบ จำนวน๒.....แผ่น ดังนี้

ที่	ฟีดเดอร์	วัน/เดือน/ปี	ตั้งแต่เวลา	ถึงเวลา	ลักษณะงานที่ปฏิบัติ/บริเวณ	จาก	ถึง	ผู้ควบคุมงาน
๑	DAA 3YB-01	๑๘ ก.ย.๖๔	๐๘.๐๐ น.	๑๘.๐๐ น.	บำรุงรักษาระบบไฟฟ้าภายใน			

พื้นที่ที่มีผู้ใช้ไฟได้รับผลกระทบ(ไฟดับ).....

ผู้ประสานงานการตัดไฟ ชื่อ นายสุภสวัสดิ์ เทียงผดุง ตำแหน่ง วิศวกร ๔ โทร. ๐๙๘-๒๕๖๕๙๙๖

๑. มีสายเคเบิลใยแก้วนำแสง ๑.๑ มีโอกาสชำรุด ๑.๒ ไม่มีโอกาสชำรุด
๒. ไม่มีสายเคเบิลใยแก้วนำแสง

สำหรับแผนกควบคุมการจ่ายไฟ (ผคฟ.) กฟภ.๓

เรียน อก.ปบ.(ก๓)

ผคฟ. พิจารณาแล้วเห็นควร

อนุมัติให้ตัดไฟตามคำขอชื่อ 1 ฟีดเดอร์ 115KV จาก DAA3YB-01/3YB-2 ถึง - บ. โปโอเพาเวอร์ (ด่านช้าง)
ในวันที่ 18-๐๙-๖๔ ตั้งแต่เวลา ๐8:๐๐ น. ถึง 18:๐๐ น. ตามใบสั่งทำสวิตซ์ซึ่งเลขที่ 1205/64

อนุมัติให้ตัดไฟตามคำขอชื่อ ฟีดเดอร์ จาก ถึง
ในวันที่ ตั้งแต่เวลา น. ถึง น. ตามใบสั่งทำสวิตซ์ซึ่งเลขที่

พนักงานศูนย์ฯ นาย มออล ทรัพย์สุภา ประสานงานการขอตัดไฟกับ นายสุภสวัสดิ์ เทียงผดุง
13 ก.ย. 64

รศพร อานันท์กมล
(๐๙๖.๗ 11 กน นพ.๑๗)

สำหรับผู้อนุมัติ

ที่ ก.๓ กปบ.(คฟ.)

เรียน อก.บช.(ก๓), อก.วว.(ก๓) ผจก. กฟ๑ ๑๖

อนุมัติ และแจ้ง จป. เพื่อตรวจสอบความปลอดภัย
พร้อมทั้งลงข้อมูลแจ้งแผนดับไฟลงใน www.pea.co.th

ขั้นตอนการสวิตซ์ซึ่ง / แผ่น
แผนผังแนบ / แผ่น

ผจฟ. (สถานีฯ)

เพื่อทราบ และจัดพนักงานเข้าปฏิบัติงานร่วมกับศูนย์ฯ นครปฐม
ตั้งแต่วันที่ น. เป็นต้นไป จนกว่างานจะแล้วเสร็จ

(นายเลอพงศ์ แก่นจันทร์)

รก.ปบ.(ก3) ปฏิบัติงานแทน อก.ปบ.(ก3)

ใบสั่งทำสวิตชิง

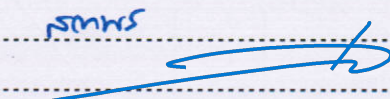
สถานที่ทำงาน	บ.มิตรผลไบโอเพาเวอร์ (ด่านช้าง)					
กำหนดวันที่ทำงาน	18/09/2564	เวลา	08.00 น.	ถึง	18/09/2564	เวลา 18.00 น.
ผู้ขอทำงาน	กฟผ.	งานที่ทำ	บำรุงรักษาระบบไฟฟ้าของ บ.มิตรผลไบโอ		ตามใบขอปฏิบัติงาน	1205/2564
เตรียมการสวิตชิงโดย	นายมงคล ทรัพย์สุข			วันที่	13 กันยายน 2564	
ตรวจสอบสวิตชิงโดย				วันที่	13 กันยายน 2564	
อนุมัติสวิตชิงโดย				วันที่	13 กันยายน 2564	
สั่งทำสวิตชิงโดย	1. นายเพชรรัตน์, นายขุนทอง, นายพิชชา			(กะ1 00.00 น. - 08.00 น.)		
	2. นายกฤษณะศักดิ์, นายมงคล, นายพนิต, นายอมร			(กะ2 08.00 น. - 16.00 น.)		
	3. นายสถาพร, นายธนิต, นายณัฐกาญจน์, นายสามารถ			(กะ3 16.00 น. - 24.00 น.)		

ที่	รหัสอุปกรณ์	สภาพอุปกรณ์ ปกติก่อน ดำเนินการ	ดำเนินการ	เวลา	ผู้ดำเนินการ	ผู้สั่งการ	หมายเหตุ
ตรวจสอบอุปกรณ์ป้องกันและสวิตซ์ตัดตอนและรูปแบบการจ่ายไฟสายส่งภายในสถานีฯ DAA							
1	เมื่อ กฟผ พร้อมให้ดับไฟสายส่ง กฟผ-บ.มิตรผลไบโอเพาเวอร์						
2	DAA03YB-01	"On" Auto Reclose	"Off" Auto Reclose		ศุภย์ฯ		
3	DAA03YB-01	สับ	ปลด		ศุภย์ฯ		
4	DAA03YS-02	สับ	ปลด		ศุภย์ฯ		
5	แจ้งเวลาปลด DAA03YB-01, DAA03YS-02 ให้ กฟผ.ทราบ						
สิ้นสุด Switching เข้า							
6	หลังจากปฏิบัติงานแล้วเสร็จ						
7	DAA03YS-02	ปลด	สับ		ศุภย์ฯ		
8	DAA03YB-01	ปลด	สับ คง Manual		ศุภย์ฯ		
9	DAA03YB-01	"Off" Auto Reclose	"On" Auto Reclose		ศุภย์ฯ		
10	แจ้งเวลาจ่าย DAA03YB-01 ให้ กฟผ.ทราบ						
สิ้นสุด Switching							

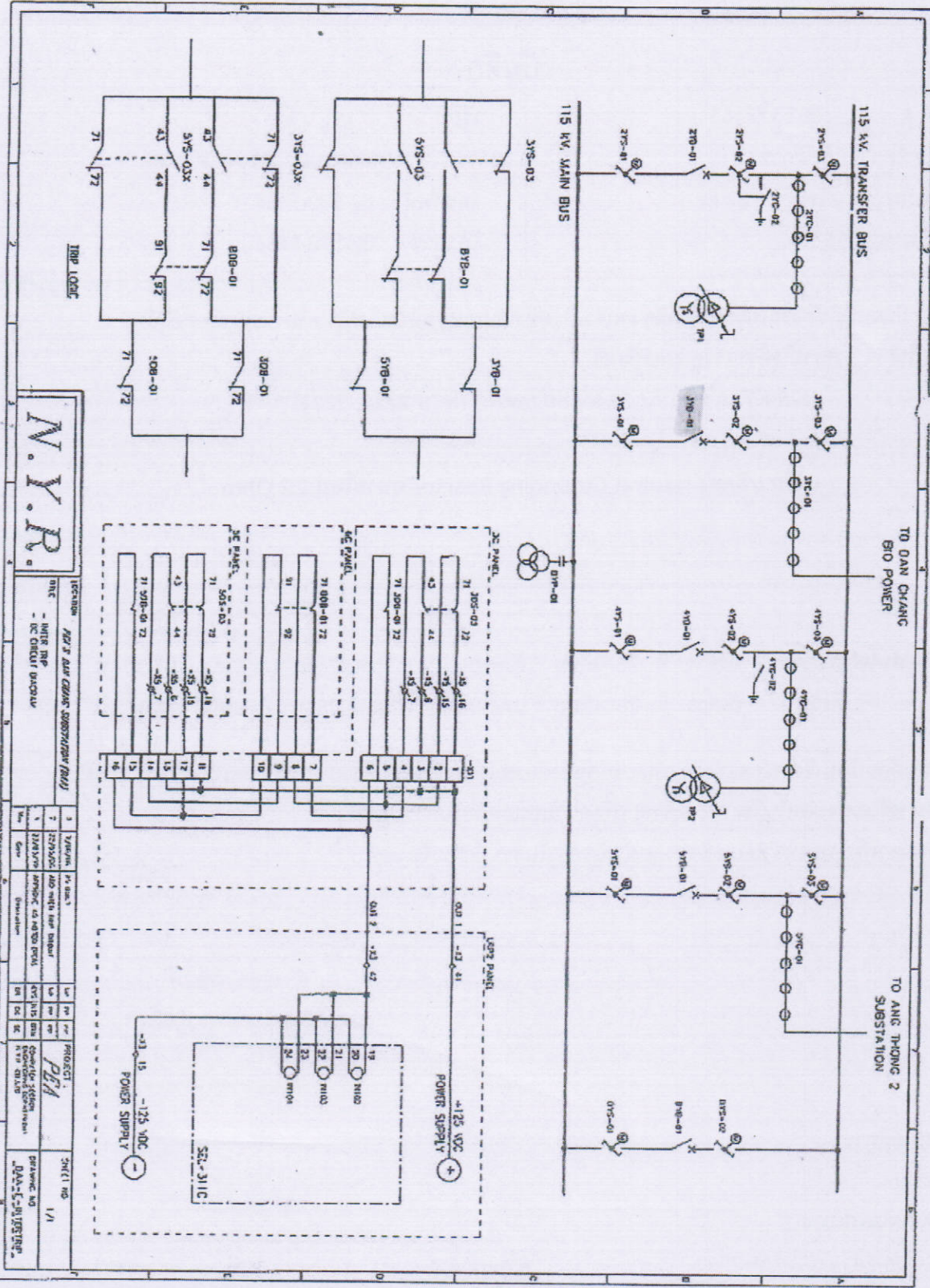

W.Y.R.

SECTION: **115 KV DAN CHANG SUBSTATION (BVI)**
 DATE: **01/15/04**
 BY: **W.Y.R.**
 CHECKED: **W.Y.R.**

NO.	REVISION	DATE	BY	DESCRIPTION
1	ISSUE FOR CONSTRUCTION	01/15/04	W.Y.R.	ISSUE FOR CONSTRUCTION
2	REVISED	01/15/04	W.Y.R.	REVISED

NO.	REVISION	DATE	BY	DESCRIPTION
1	ISSUE FOR CONSTRUCTION	01/15/04	W.Y.R.	ISSUE FOR CONSTRUCTION
2	REVISED	01/15/04	W.Y.R.	REVISED

PROJECT: **115 KV DAN CHANG SUBSTATION (BVI)**
 DRAWING NO: **04A-C-5100000**
 SHEET NO: **1/1**



MITR PHOL
Bio Power

ที่ รพ.ดช.0114/64

วันที่ 8 กันยายน 2564

เรื่อง ขอดัดแยะระบบไฟฟ้า

เรียน แผนกจัดการปฏิบัติการระบบส่ง (ทจส.-ส.)

กองปฏิบัติการควบคุมระบบหลัก ฝ่ายควบคุมระบบกำลังไฟฟ้า

การไฟฟ้าฝ่ายผลิตแห่งประเทศไทย

สิ่งที่ส่งมาด้วย Electrical Single Line Diagram

เนื่องด้วยบริษัท มิตรผล ไบโอ-เพาเวอร์ (ด่านช้าง) จำกัด จะดำเนินการตรวจสอบสายส่งและซ่อมบำรุงรักษาระบบไฟฟ้าภายในประจำปี 2564 ดังนั้นเพื่อความปลอดภัยของเจ้าหน้าที่ที่เข้าปฏิบัติงาน จึงมีความจำเป็นต้องตัดแยะระบบไฟฟ้าทั้งหมด โดยขอความอนุเคราะห์ให้การไฟฟ้า ดำเนินการปลด Breaker 3YB-01 ที่สถานีไฟฟ้าย่อยด่านช้าง ของการไฟฟ้าส่วนภูมิภาค ในวันที่ 18 กันยายน 2564 เวลา 08:00-18:00 น. และเมื่อการดำเนินการตรวจสอบและบำรุงรักษาระบบไฟฟ้าเสร็จเรียบร้อยแล้ว บริษัทฯ จะทำการแจ้งให้การไฟฟ้า ช่วยดำเนินการ Close Breaker กลับสู่สภาวะปกติอีกครั้ง

จึงเรียนมาเพื่อโปรดพิจารณา

ขอแสดงความนับถือ

(นายวสันต์ วงษ์ราช)

ผู้อำนวยการด้านโรงไฟฟ้าภาคกลาง

ผู้ประสานงาน นายเสน่ห์ ขำสุวรรณ

เบอร์ติดต่อ 084-907-7052