



การไฟฟ้าส่วนภูมิภาค
PROVINCIAL ELECTRICITY AUTHORITY

เลขที่ ก.๓ ๔๔๖ (๔๔๖) ๐๓/๒๕๖๕
ชื่อผู้รับ นายสมบุญ สิมโททอง
ชื่อผู้ส่ง นายเรวัต กาญจนะ

วันที่ ๒๑ มิถุนายน ๒๕๖๕
ตำแหน่ง อก.ปบ.(ก.๓)
ตำแหน่ง ผจก.กฟอ.บปง.

ที่	พิดเดอร์	วัน/เดือน/ปี	ตั้งแต่เวลา	ถึงเวลา	ลักษณะงานที่ปฏิบัติ/บริเวณ	จาก	ถึง	ผู้ควบคุมงาน
๑.	BPA02VB	24 กค.65	08.00 น	17.00 น.	ปรับปรุงระบบจำหน่าย	BPA2S-07 วัดจันทรากรม	BPA2S-08 ศูนย์การค้าลาภอนันต์	นายจำรัส ศรีมงคล
๒.	BPA04VB	24 กค.65	08.00 น	17.00 น.	ปรับปรุงระบบจำหน่าย	BPA4S-03 DDE ก่อนถึงบริษัทน้ำเขา	BPA4S-04 ศูนย์การค้าลาภอนันต์	

ด้วยการไฟฟ้า อ.บ้านโป่ง จะขอตัดไฟเพื่อปฏิบัติงาน เพื่อปรับปรุงระบบจำหน่าย สถานีไฟฟ้า บ้านโป่ง ๑ ตามแผนผังสังเขปแนบ จำนวน ๑ แผ่น ดังนี้

พื้นที่ที่มีผู้ใช้ไฟได้รับผลกระทบ(ไฟดับ) มีผู้ใช้ไฟได้รับผลกระทบ

ผู้ประสานงานการดับไฟ ชื่อ นายจำรัส ศรีมงคล ตำแหน่ง หนบ.ปบ.กฟอ.บปง. โทร. ๐๘๕-๑๙๒๔๓๑๙

พื้นที่ ที่ขอตัดไฟปฏิบัติงานมีสายเคเบิลใยแก้วนำแสงของ กฟภ. (หากมีโอกาสชำรุด ผศส.กรส.(ก.๓) จะไปตรวจสอบก่อนปฏิบัติงาน)

๑. มีสายเคเบิลใยแก้วนำแสง ๑.๑ มีโอกาสชำรุด ๑.๒ ไม่มีโอกาสชำรุด

๒. ไม่มีสายเคเบิลใยแก้วนำแสง

(นายพัฒนา หงษ์อินทร์)
รจก.(ท.) ปฏิบัติงานแทน ผจก.บปง.

สำหรับแผนควบคุมการจ่ายไฟ (ผคฟ.) กฟภ.๓

เรียน อก.ปบ.(ก.๓)

ผคฟ. พิจารณาแล้วเห็นควร

อนุมัติให้ดับไฟตามคำขอข้อ 1 พิดเดอร์ BPA02 จาก BPA02S-07 ถึง BPA02S-08
ในวันที่ 24 ก.ค. 65 ตั้งแต่เวลา 08.00 น. ถึง 17.00 น. ตามใบสั่งทำสวิชชิงเลขที่ 1208/65

อนุมัติให้ดับไฟตามคำขอข้อ 2 พิดเดอร์ BPA04 จาก DDE ก่อนถึง บ.น้ำเขา ถึง BPA04S-04
ในวันที่ 24 ก.ค.65 ตั้งแต่เวลา น. ถึง น. ตามใบสั่งทำสวิชชิงเลขที่

พนักงานศูนย์ฯ นาย อมร โมกขพันธ์ ประสานงานการขอตัดไฟกับ นายจำรัส ศรีมงคล
20 ก.ค. 65

รศทพร

(นายสถาพร ตันติเกษตรกิจ)
วศก.7 ปฏิบัติงานแทน หน.คฟ.

สำหรับผู้อนุมัติ

ที่ ก.๓ กปบ.(คฟ.)

เรียน ผจก. กฟอ.บปง.

อก.บช.(ก.๓), อก.วว.(ก.๓)

อนุมัติ และแจ้ง จป. เพื่อตรวจสอบความปลอดภัย
พร้อมทั้งลงข้อมูลแจ้งแผนดับไฟลงใน www.pea.co.th

ขั้นตอนการสวิชชิง 2 แผ่น
แผนผังแนบ 1 แผ่น



ผจฟ. (สถานี -)

เพื่อทราบ และจัดพนักงานเข้าปฏิบัติงานร่วมกับศูนย์ฯ นครปฐม
ตั้งแต่เวลา - น. เป็นต้นไป จนกว่างานจะแล้วเสร็จ

(นายเลอพงศ์ แก่นจันทร์)

รท.ปบ.(ก3) ปฏิบัติงานแทน อก.ปบ.(ก3)

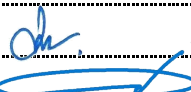
ใบสั่งทำสวิตชิง

1. สถานที่ทำงาน	บริเวณวัดจันทาราม - ศูนย์การค้าถาวรอนันต์				
2. กำหนดวันที่ทำงาน	24 ก.ค. 65	ระหว่าง	08.00 น.	ถึง	17.00 น.
3. ผู้ขอทำงาน	กฟอ.บปง.	งานที่ทำ	ปรับปรุงระบบจำหน่าย	ตามใบขอปฏิบัติงาน	1208/2565
4. เตรียมการสวิตชิงโดย	นายอมร โมกขพันธ์			วันที่	21 กรกฎาคม 2565
5. ตรวจสอบสวิตชิงโดย				วันที่	21 กรกฎาคม 2565
6. อนุมัติสวิตชิงโดย				วันที่	21 กรกฎาคม 2565
7. สั่งทำสวิตชิงโดย	<ol style="list-style-type: none"> 1. นายสถาพร, นายมงคล, นายศักดิ์สิทธิ์, นายอมร (กะ1 00.00 น. - 08.00 น.) 2. นายเพชรรัตน์, นายณัฐกาญจน์, นายพิชชา, นายสามารถ (กะ2 08.00 น. - 16.00 น.) 3. นายศุภสวัสดิ์, นายอนุสรณ์, นายธนิต, นายมนโชน (กะ3 16.00 น. - 24.00 น.) 				

ที่	รหัสอุปกรณ์	สภาพอุปกรณ์ ปกติก่อน ดำเนินการ	ดำเนินการ	เวลา	ผู้ดำเนินการ	ผู้สั่งการ	หมายเหตุ
1	ตรวจสอบสถานะอุปกรณ์และสวิตซ์ตัดตอน ก่อนทำการสวิตชิง						
2	BP1-KT3A	"OLTC" Auto	"OLTC" Manual		EGAT		-
3	BPA02VB-01	"ON" Auto Reclose	"OFF" Auto Reclose		BPA		-
4	BPA04VB-01	"ON" Auto Reclose	"OFF" Auto Reclose		BPA		-
5	BP2-KT4A	"OLTC" Auto	"OLTC" Manual		EGAT		-
6	BPB08VB-01	"ON" Auto Reclose	"OFF" Auto Reclose		BPB		-
7	ย้ายโหลด BPA02 บางส่วนและ BPA04 บางส่วน ฝาก BPB08						
8	BPA02S-13	ปลด	ล๊اب		บปง.		SF6 อสร. (วงจรถบ)
9	BPA04S-13	ปลด	ล๊اب		บปง.	SCADA	SF6 อสร. (วงจรถ่าง)
10	BPA04S-04	ล๊اب	ปลด (ใช้โหลดบัสเตอร์)		บปง.		DIS ศูนย์การค้าถาวรอนันต์
11	BPA02S-08	ล๊اب	ปลด, ล็อคคาน		บปง.		SF6 ศูนย์การค้าถาวรอนันต์
12	เมื่อพร้อมดับไฟปฏิบัติงาน เวลา 08.00 น.						
13	แจ้งขอทไลน์ทำการตัด DDE วงจร BPA04(วงจรถ่าง) บริเวณก่อนถึงบริษัทนำเขา ออกทั้งสามเฟส(ไม่มีโหลดผู้ใช้ไฟ)						
14	BPA02S-07	ล๊اب	ปลด, ล็อคคาน		บปง.		SF6 วัดจันทาราม
15	แจ้ง กฟอ.บปง. ทำการเทสไฟ, ข้อตกลงราวด์จุด G1						
16	แจ้ง กฟอ.บปง. ทำการเทสไฟ, ข้อตกลงราวด์จุด G2						
17	แจ้ง กฟอ.บปง. ทำการเทสไฟ, ข้อตกลงราวด์จุด G3						
18	แจ้ง กฟอ.บปง. ทำการเทสไฟ, ข้อตกลงราวด์จุด G4						
19	หลังจาก กฟอ.บปง. ดำเนินการแล้วเสร็จ พร้อมลงข้อมูลใน WE SAFE เรียบร้อย						
20	แจ้งพื้นที่ดับไฟให้ กฟอ.บปง. รับทราบและปฏิบัติงานได้						
21	BP1-KT3A	"OLTC" Manual	"OLTC" Auto		EGAT		-
22	BPA02VB-01	"OFF" Auto Reclose	"ON" Auto Reclose		BPA		-
23	BPA04VB-01	"OFF" Auto Reclose	"ON" Auto Reclose		BPA		-
24	BP2-KT4A	"OLTC" Manual	"OLTC" Auto		EGAT		-
25	BPB08VB-01	"OFF" Auto Reclose	"ON" Auto Reclose		BPB		-
สิ้นสุด Switching ช่วงเช้า							
26	เมื่อ กฟอ.บปง. ปฏิบัติงานแล้วเสร็จ พร้อมจ่ายไฟ						

ที่	รหัสอุปกรณ์	สภาพอุปกรณ์ ปกติก่อน ดำเนินการ	ดำเนินการ	เวลา	ผู้ดำเนินการ	ผู้สั่งการ	หมายเหตุ
27	BP1-KT3A	"OLTC" Auto	"OLTC" Manual		EGAT		- -
28	BPA02VB-01	"ON" Auto Reclose	"OFF" Auto Reclose		BPA		- -
29	BPA04VB-01	"ON" Auto Reclose	"OFF" Auto Reclose		BPA		- -
30	BP2-KT4A	"OLTC" Auto	"OLTC" Manual		EGAT		- -
31	BPB08VB-01	"ON" Auto Reclose	"OFF" Auto Reclose		BPB		- -
32	แจ้ง กฟอ.บปง. ทำการปลดช็อตกราวด์จุด G1 ออก						
33	แจ้ง กฟอ.บปง. ทำการปลดช็อตกราวด์จุด G2 ออก						
34	แจ้ง กฟอ.บปง. ทำการปลดช็อตกราวด์จุด G3 ออก						
35	แจ้ง กฟอ.บปง. ทำการปลดช็อตกราวด์จุด G4 ออก						
36	หลังจาก กฟอ.บปง. ดำเนินการแล้วเสร็จ พร้อมลงข้อมูลใน WE SAFE เรียบร้อย						
37	จ่ายไฟคืนสู่ระบบ						
38	แจ้งฮอไลน์ทำการเชื่อม DDE วงจร BPA04(วงจรล่าง) บริเวณก่อนถึงบริษัทนำเขา เข้าทั้งสามเฟส						
39	BPA02S-07	ปลด, ล็อคคาน	ล๊ับ		บปง.		SF6 วัดจันทราธรรม
40	ย้ายโหลด BPA02 บางส่วนและ BPA04 บางส่วน คีนจาก BPB08						
41	BPA02S-08	ปลด, ล็อคคาน	ล๊ับ		บปง.		SF6 ศูนย์การค้ำลากอนันต์
42	BPA04S-04	ปลด	ล๊ับ		บปง.		DIS ศูนย์การค้ำลากอนันต์
43	BPA04S-13	ล๊ับ	ปลด		บปง.	SCADA	SF6 อสร. (วงจรล่าง)
44	BPA02S-13	ล๊ับ	ปลด		บปง.		SF6 อสร. (วงจรบน)
45	BP1-KT3A	"OLTC" Manual	"OLTC" Auto		EGAT		- -
46	BPA02VB-01	"OFF" Auto Reclose	"ON" Auto Reclose		BPA		- -
47	BPA04VB-01	"OFF" Auto Reclose	"ON" Auto Reclose		BPA		- -
48	BP2-KT4A	"OLTC" Manual	"OLTC" Auto		EGAT		- -
49	BPB08VB-01	"OFF" Auto Reclose	"ON" Auto Reclose		BPB		- -
สิ้นสุด Switching							

แผนผัง Singleline Diagram แสดงพื้นที่ดับกระแสไฟและจุดช็อตกราวนด์

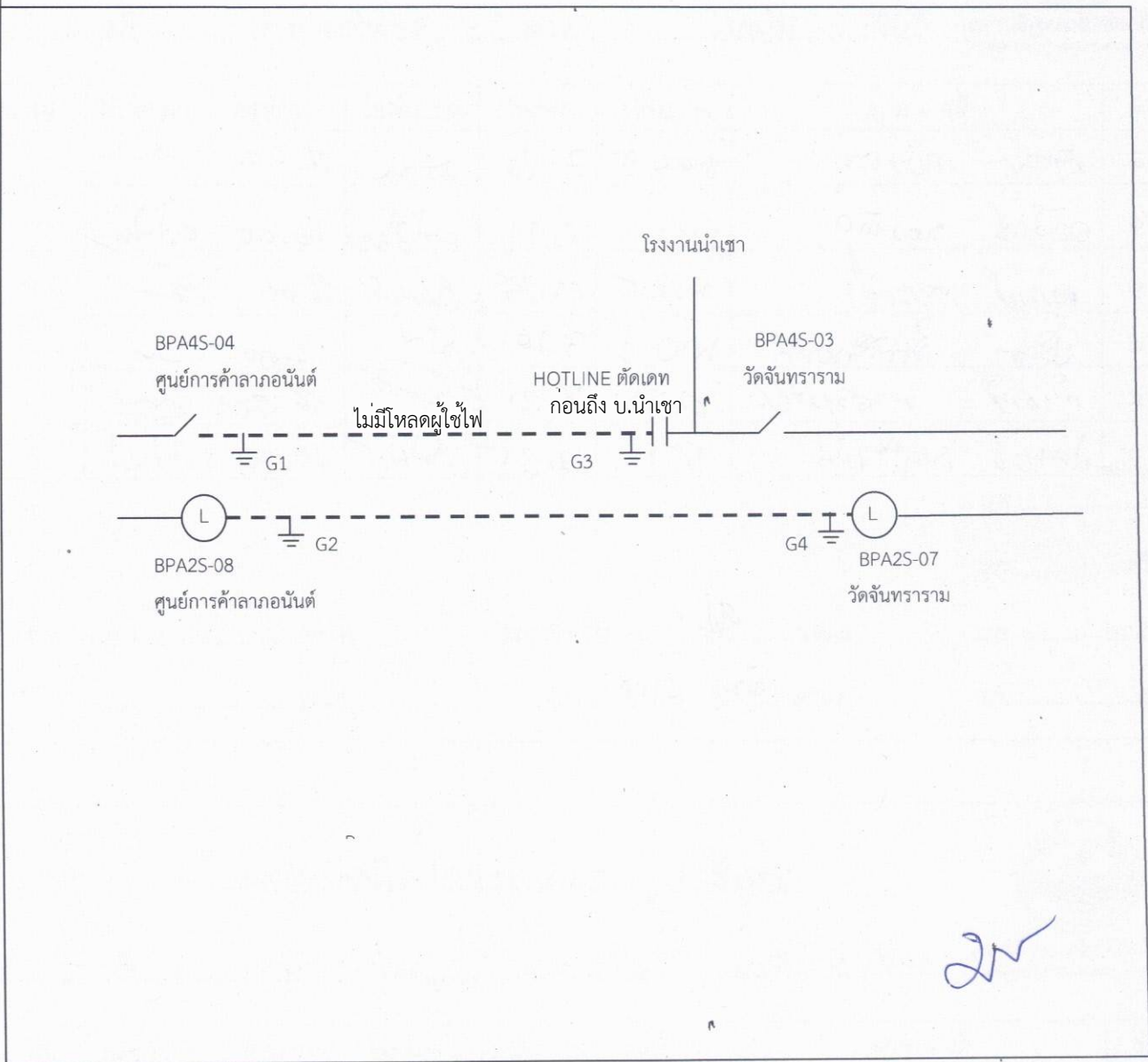

หมายเหตุ

- เส้นแสดงพื้นที่ดับกระแสไฟเพื่อปฏิบัติงาน
- ⊥ ตำแหน่งจุด Short Ground
- || จุดตัดเดท

ผู้ควบคุมงาน นายจำรัส ศรีมงคล
 ผู้ Short Ground นายชนพล ยะนิล
 จป. นายพลกิจ จงวัชรสถิตย์