



การไฟฟ้าส่วนภูมิภาค
PROVINCIAL ELECTRICITY AUTHORITY

เลขที่ ก.ค.กทส.ปบ. ๒๑๑๕ /๒๕๖๕

ชื่อผู้รับ นายสมบุญ สิงห์โตทอง

ชื่อผู้ส่ง นายสุเทพ หอยสังข์ทอง

วันที่ ๑๙ กรกฎาคม ๒๕๖๕

ตำแหน่ง อ.ก.ปบ.(ก.๓)

ตำแหน่ง ร.จก.(ท)ปฏิบัติงานแทน ผจก.กฟอ.กำแพงแสน

ด้วยการไฟฟ้า อ.กำแพงแสน จะขอตัดไฟเพื่อปฏิบัติงาน ปรับปรุงระบบจำหน่าย ฟีดเดอร์ ๖ สถานีไฟฟ้า อ.กำแพงแสน
ตามแผนผังสังเขปแนบ จำนวน ๒ แผ่น ดังนี้

ที่	ฟีดเดอร์	วัน/เดือน/ปี	ตั้งแต่เวลา	ถึงเวลา	ลักษณะงานที่ปฏิบัติ/บริเวณ	จาก	ถึง	ผู้ควบคุมงาน
๑.	KSA06	30 ก.ค. 65	08.30 น.	16.00 น.	เชื่อมไลน์แรงสูงชั่วคราว เพื่อก่อสร้างสายส่ง 115 KV สฟฟ.กทส.- สฟฟ.ท่ามะกา.2	KSA06R-01 พระแท่น	KSA06S-11 รางกระเบา	นายวศ บิ่งมีชัย พง.7.
๒.								
๓.								

พื้นที่ที่มีผู้ใช้ไฟได้รับผลกระทบ(ไฟดับ) ต.รางพิบูล ต.ทุ่งลูกนก ต.ทุ่งบัว

ผู้ประสานงานการดับไฟ ชื่อ นายศักดิ์กรินทร์ จิตติขามนท์ ตำแหน่ง ช.ผ.ปบ. โทร ๐๘๑-๙๕๒๙๘๙๖

พื้นที่ ที่ขอตัดไฟปฏิบัติงานมีสายเคเบิลใยแก้วนำแสงของ กฟผ. (หากมีโอกาสชั่วคราว ผคส.กทส.(ก.๓) จะไปตรวจสอบก่อนปฏิบัติงาน)

๑. มีสายเคเบิลใยแก้วนำแสง ๑.๑ มีโอกาสชั่วคราว ๑.๒ ไม่มีโอกาสชั่วคราว
๒. ไม่มีสายเคเบิลใยแก้วนำแสง

(นายสุเทพ หอยสังข์ทอง)
ตำแหน่ง ร.จก.(ท) ปฏิบัติงานแทน
ผจก.กฟอ.กำแพงแสน

สำหรับแผนควบคุมการจ่ายไฟ (ผคฟ.) กฟผ.๓
เรียน อ.ก.ปบ.(ก.๓)

ผคฟ. พิจารณาแล้วเห็นควร

อนุมัติให้ดับไฟตามคำขอข้อ 1 ฟีดเดอร์ KSA06 จาก KSA6R-01 ถึง KSA6S-11 KSA6R-02 KSA6S-08
ในวันที่ 30-07-65 ตั้งแต่เวลา 08:30 น. ถึง 16:00 น. ตามใบสั่งทำสวิตซ์ซึ่งเลขที่ 1212/2565 KSA6S-701

อนุมัติให้ดับไฟตามคำขอข้อ ฟีดเดอร์ จาก ถึง

ในวันที่ ตั้งแต่เวลา น. ถึง น. ตามใบสั่งทำสวิตซ์ซึ่งเลขที่
พนักงานศูนย์ฯ นาย มงคล ทรัพย์สุข ประสานงานการขอตัดไฟกับ ผอ.ก.ร.ท. ๓๐๓๐๓๓๓

20 ก.ค. 65

นทพร ต้นเต็กตรรก
วศก.7 แทน ทพ.คฟ.

สำหรับผู้อนุมัติ

ที่ ก.๓ กปบ.(คฟ.)

เรียน ผจก. กฟอ. กทส.

อ.ก.บช.(ก.๓), อ.ก.ว.(ก.๓)

อนุมัติ และแจ้ง จป. เพื่อตรวจสอบความปลอดภัย
พร้อมทั้งส่งข้อมูลแจ้งแผนดับไฟลงใน www.pea.co.th

ขั้นตอนการสวิตซ์ซึ่ง 2 แผ่น
แผนผังแนบ 2 แผ่น

ผจฟ. (สถานี)

เพื่อทราบ และจัดพนักงานเข้าปฏิบัติงานร่วมกับศูนย์ฯ นครปฐม
ตั้งแต่เวลา น. เป็นต้นไป จนกว่างานจะแล้วเสร็จ

(นายเลอพงศ์ แก่นจันทร์)

ร.ก.ปบ.(ก๓) ปฏิบัติงานแทน อ.ก.ปบ.(ก๓)

ใบสั่งทำสวิตชิง

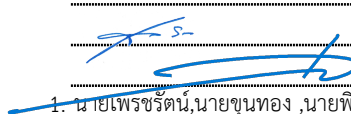
สถานที่ทำงาน	แนวถนนกำแพงแสน-พระแท่น (ต.รางพิบูล, ต.ทุ่งลูกนก, ต.ทุ่งบัว)						
กำหนดวันที่ทำงาน	30/07/2565	เวลา	08.30 น.	ถึง	30/07/2565	เวลา	16.00 น.
ผู้ขอทำงาน	กฟอ.กพส.	งานที่ทำ	เชื่อมไลน์แรงสูงชั่วคราวเพื่อก่อสร้างระบบ 115 KV			ตามใบขอปฏิบัติงาน	1212/2565
เตรียมการสวิตชิงโดย	นายมงคล ทรัพย์สุข					วันที่	20 กรกฎาคม 2565
ตรวจสอบสวิตชิงโดย	 1. นายเพชรรัตน์, นายขุนทอง, นายพิชชา 2. นายกฤษณะศักดิ์, นายมงคล, นายพนิต, นายอมร 3. นายสถาพร, นายธนิต, นายณัฐกาญจน์, นายสามารถ					วันที่	20 กรกฎาคม 2565
อนุมัติสวิตชิงโดย						วันที่	20 กรกฎาคม 2565
สั่งทำสวิตชิงโดย							

ที่	รหัสอุปกรณ์	สภาพอุปกรณ์ ปกติก่อน ดำเนินการ	ดำเนินการ	เวลา	ผู้ดำเนินการ	ผู้สั่งการ	หมายเหตุ
ตรวจสอบอุปกรณ์ป้องกันและสวิตซ์ตัดตอนภายในสถานี KSA, TMU							
1	ย้ายโหลด KSA06 บางส่วนไปรับไฟจาก KSA08						
2	KSA08R-01	Normal	Nonreclosing, ALT		ศูนย์ฯ		R ปากทางค้ายลูกเสือ
3	KSA06R-02	Normal	Nonreclosing, ALT		ศูนย์ฯ		R แยกรางกระเบา
4	KSA06S-12	ปลด	สับ		กพส.		DIS แยกรางหมัน
5	KSA06R-02	สับ	ปลด		ศูนย์ฯ		R แยกรางกระเบา
6	SW.load KSA06R-02	สับ	ปลด		กพส.		R แยกรางกระเบา
7	เมื่อพร้อมดับไฟปฏิบัติงาน						
8	KSA06R-01	Normal	Nonreclosing		ศูนย์ฯ		R แยกพระแท่น
9	KSA06R-01	สับ	ปลด		ศูนย์ฯ		R แยกพระแท่น
10	SW.load KSA06R-01	สับ	ปลด		กพส.		R แยกรางกระเบา
11	KSA08R-01	Nonreclosing, GND	Normal		ศูนย์ฯ		R ปากทางค้ายลูกเสือ
12	แจ้งช่างควบคุมงานทำการ Test ไฟ และ Short Ground จุด G1						
13	แจ้งช่างควบคุมงานทำการ Test ไฟ และ Short Ground จุด G2						
14	แจ้งช่างควบคุมงานทำการ Test ไฟ และ Short Ground จุด G3						
15	แจ้งช่างควบคุมงานทำการลงข้อมูลการ Test ไฟ และ Short Ground ลงใน "WE SAFE"						
สิ้นสุด Switching ช่วงเช้า							
หลังจากปฏิบัติงานแล้วเสร็จ							
16	KSA08VB-01	"On" Auto Reclose	"Off" Auto Reclose		ศูนย์ฯ		
17	KSA01R-01	Normal	Nonreclosing		ศูนย์ฯ		R กม.29
18	KSA08R-01	Normal	Nonreclosing, ALT		ศูนย์ฯ		R ปากทางค้ายลูกเสือ
19	KS-KT1A	"OLTC" Auto	"OLTC" Manual		ศูนย์ฯ		-
20	KS-KT2A	"OLTC" Auto	"OLTC" Manual		ศูนย์ฯ		-
21	TMUBR-04	Normal	Nonreclosing		ศูนย์ฯ		
22	TMU-TP1	"OLTC" Auto	"OLTC" Manual		ศูนย์ฯ		
23	แจ้งช่างควบคุมงานทำการปลด ชุด Short Ground จุด G1						
24	แจ้งช่างควบคุมงานทำการปลด ชุด Short Ground จุด G2						
25	แจ้งช่างควบคุมงานทำการปลด ชุด Short Ground จุด G3						
26	ตรวจสอบในไลน์ KSA06 บริเวณปากทางวัดกำแพงแสน ตัด DDE เมนไลน์ ทั้ง 2 จุด ตามผังแนบ						
27	ตรวจสอบในไลน์ KSA06 บริเวณปากทางแยกบางกระเบา ตัด DDE เมนไลน์ ทั้ง 2 จุด ตามผังแนบ						
28	ย้ายโหลด KSA06 บางส่วนไปรับไฟจาก KSA08						
29	KSA06S-08	ปลด	สับ		กพส.		DIS ปากทางวัดกำแพงแสน
30	ย้ายโหลด KSA06 บางส่วนไปรับไฟจาก TMU04						
31	KSA06S-10	ปลด	สับ		กพส.		DIS ไฟแดงแยกรางกระเบา
32	SW.load KSA06R-02	ปลด	สับ		กพส.		R แยกรางกระเบา
33	KSA06R-02	ปลด	สับ คง Nonreclosing		ศูนย์ฯ		R แยกรางกระเบา

ที่	รหัสอุปกรณ์	สภาพอุปกรณ์ ปกติก่อน ดำเนินการ	ดำเนินการ	เวลา	ผู้ดำเนินการ	ผู้สั่งการ	หมายเหตุ
34	KSA08S-08	ปลด,ล๊อคคาน	สับ		กพส.		SF6 ป้อมยาม. ม.เกษตรฯ
35	KSA06S-12	สับ	ปลด(ใช้โหลดบัสเตอร์)		กพส.		DIS แยกรางหมัน
36	ย้ายโหลด TMU04 บางส่วนไปรับไฟจาก KSA08, KSA01						
37	KSA01S-14	ปลด	สับ		ศูนย์ฯ		SF6 แยกหนองกร่าง
38	KSABVB-01	ปลด	สับ		ศูนย์ฯ		
39	TMU04S-10	สับ	ปลด(ใช้โหลดบัสเตอร์)		กพส.		DIS หนองไม้งาม
40	KSABVB-01	สับ	ปลด		ศูนย์ฯ		
41	TMU04S-06	สับ	ปลด,ล๊อคคาน		กพส.		SF6 ฟาร์มหมู
42	KSA08VB-01	"Off" Auto Reclose	"On" Auto Reclose		ศูนย์ฯ		
43	KSA01R-01	Nonreclosing	Normal		ศูนย์ฯ		R กม.29
44	KSA08R-01	Nonreclosing,GND	Normal		ศูนย์ฯ		R ปากทางค่ายลูกเสือ
45	KSA06R-02	Nonreclosing,GND	Normal		ศูนย์ฯ		R แยกรางกระบะ
46	KS-KT1A	"OLTC" Manual	"OLTC" Auto		ศูนย์ฯ		-
47	KS-KT2A	"OLTC" Manual	"OLTC" Auto		ศูนย์ฯ		-
48	TMUBR-04	Nonreclosing	Normal		ศูนย์ฯ		
49	TMU-TP1	"OLTC" Manual	"OLTC" Auto		ศูนย์ฯ		

สิ้นสุด Switching

สถานการณ้จ่ายไฟคอนปฏิบัติงาน

30 กรกฎาคม 2565

— พื้นที่ตั้งไฟ
⊥ จุด Shot Ground

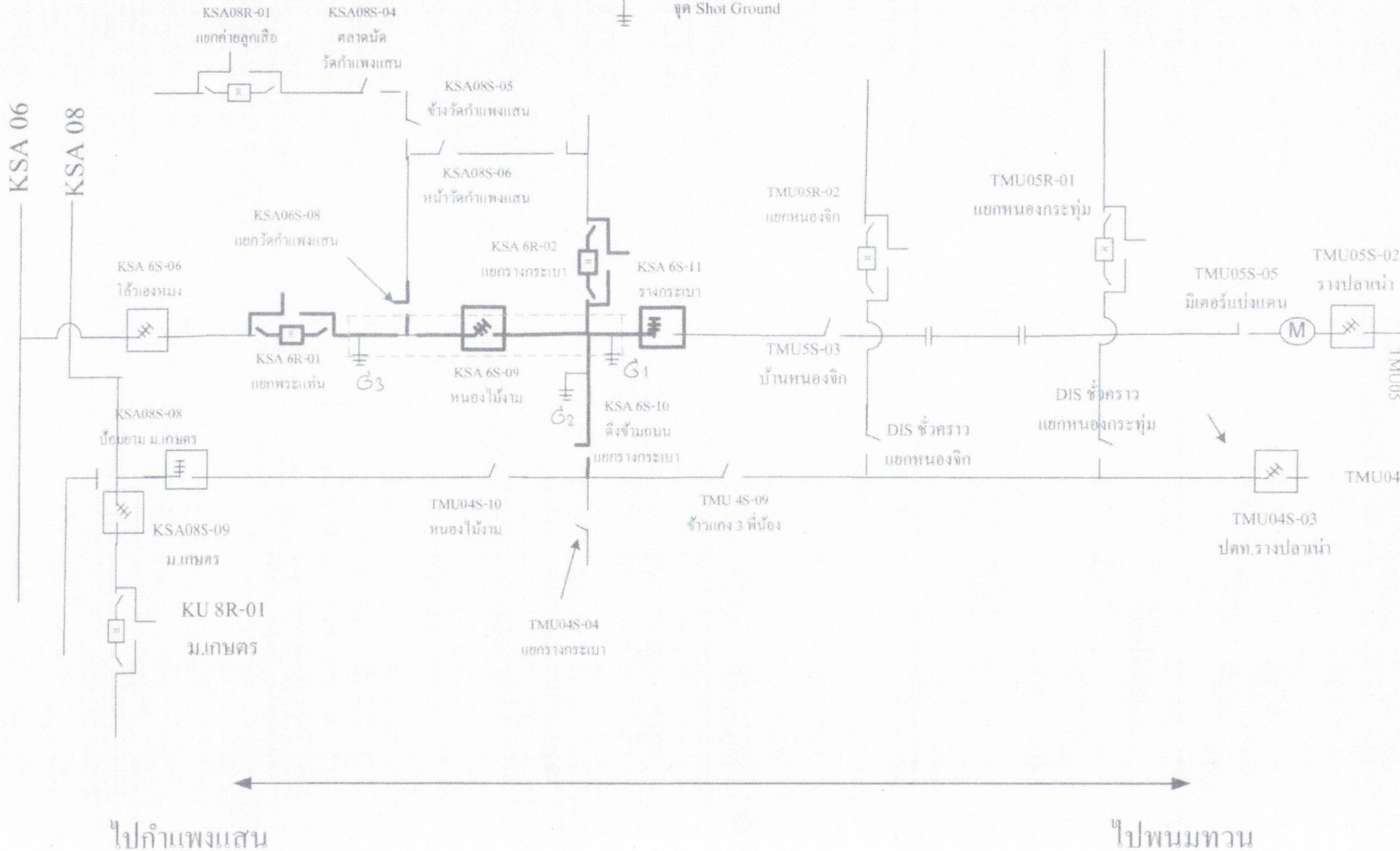

สถานการณ์จ่ายไฟหลังปฏิบัติงาน

30 กรกฎาคม 2565

