



การไฟฟ้าส่วนภูมิภาค
PUBLIC ELECTRICITY AUTHORITY

เลขที่ ก.๓ กพส.(ปบ) ๒๑๑๖ ๒๕๖๕
ชื่อผู้รับ นายสมบุญ สิงห์โตทอง
ชื่อผู้ส่ง นายสุเทพ หอยสังข์ทอง

Switching Deadline
วันที่ 27 ก.ค. 65

วันที่ ๑๙ กรกฎาคม ๒๕๖๕
ตำแหน่ง ออ.ปบ.(ก.๓)
ตำแหน่ง รจก.(ท) ปฏิบัติงานแทน ผจก.กฟอ.กำแพงแสน

ด้วยการไฟฟ้า อ.กำแพงแสน จะขอตัดไฟเพื่อปฏิบัติงาน ปรับปรุงระบบจำหน่าย พัดเคอร์ ๒ สถานีไฟฟ้า ดอนตูม ตามแผนผัง
สิ่งเซปแนบ จำนวน ๑ แผ่น ดังนี้

ที่	พัดเคอร์	วัน/เดือน/ปี	ตั้งแต่เวลา	ถึงเวลา	ลักษณะงานที่ปฏิบัติ/บริเวณ	จาก	ถึง	ผู้ควบคุมงาน
๑	KSA02	31 ก.ค. 65	08.30น.	16.00 น.	สับเปลี่ยน CT แบ่งแดนที่ชำรุด	KSA02S-07 แยกหนองปลา ไหล	DTM04S-06 บ้านใหม่ DTM4S-12	นายพลเดช เกิดเดโช พขง.๗
๒								
๓								

พื้นที่ที่มีผู้ใช้ไฟได้รับผลกระทบ(ไฟดับ) ๑.๘๘๑ ครัวเรือน

ผู้ประสานงานการตัดไฟ ชื่อ นายศักดิ์รินทร์ จิตติขานนท์ ตำแหน่ง ช.ผ.ปบ โทร ๐๘๙๑-๙๔๒๙๙๘๖

พื้นที่ ที่ขอตัดไฟปฏิบัติงานมีสายเคเบิลใยแก้วนำแสงของ กฟผ. (หากมีโอกาสชำรุด ผศส.กรส.(ก.๓) จะไปตรวจสอบก่อนปฏิบัติงาน

๑. มีสายเคเบิลใยแก้วนำแสง ๑.๑ มีโอกาสชำรุด ๑.๒ ไม่มีโอกาสชำรุด
๒. ไม่มีสายเคเบิลใยแก้วนำแสง

(นายสุเทพ หอยสังข์ทอง,
ตำแหน่ง รจก.(ท) ปฏิบัติงานแทน
ผจก.กฟอ.กำแพงแสน

สำหรับแผนกควบคุมการจ่ายไฟ (ผคฟ.) กพท.๓

เรียน ออ.ปบ.(ก.๓)

ผคฟ. พิจารณาแล้วเห็นควร

อนุมัติให้ตัดไฟตามคำขอข้อ 1 พัดเคอร์ KSA2 จาก KSA2S-07 ถึง DTM4S-06, DTM4S-12
ในวันที่ 31 ก.ค. 65 ตั้งแต่เวลา 08.30 น ถึง 16.00 น. ตามใบสั่งทำสวิชชิงเลขที่ 1213/2565

อนุมัติให้ตัดไฟตามคำขอข้อ พัดเคอร์ จาก ถึง
ในวันที่ ตั้งแต่เวลา น ถึง น. ตามใบสั่งทำสวิชชิงเลขที่

พนักงานศูนย์ฯ นาย อมร โมกขพันธ์ ประสานงานการขอตัดไฟกับ นายศักดิ์รินทร์ จิตติขานนท์
20 ก.ค. 65

รศพร ต้นเต็กลงตรงกิจ
(๖๓๗.๗ ปฏิบัติงานแทน ท.ค.พ.)

สำหรับผู้อนุมัติ

ที่ ก.๓ กปบ.(คฟ.)

เรียน ผจก. กฟอ.กพส.

อก.บช.(ก.๓), อก.วว.(ก.๓)

อนุมัติ และแจ้ง จป. เพื่อตรวจสอบความปลอดภัย
พร้อมทั้งลงข้อมูลแจ้งแผนดับไฟลงใน www.pea.co.th

ขั้นตอนการสวิชชิง 2 แผ่น
แผนผังแนบ 1 แผ่น



ผจก. (สถานี -)

เพื่อทราบ และจัดพนักงานเข้าปฏิบัติงานร่วมกับศูนย์ฯ นครปฐม
ตั้งแต่เวลา - น. เป็นต้นไป จนกว่างานจะแล้วเสร็จ

(นายเลอพงศ์ แก่นจันทร์)

รท.ปบ.(ก๓) ปฏิบัติงานแทน ออ.ปบ.(ก๓)

ใบสั่งทำสวิตชิง

1. สถานที่ทำงาน	บริเวณแยกหนองปลาไหล - บ้านใหม่		
2. กำหนดวันที่ทำงาน	31 ก.ค. 65	ระหว่าง 08.30 น.	ถึง 16.00 น.
3. ผู้ขอทำงาน	กฟอ.กพส.	งานที่ทำ	ปรับปรุงระบบจำหน่าย ตามใบขอปฏิบัติงาน 1213/2565
4. เตรียมการสวิตชิงโดย	นายอมร โมกขพันธ์		วันที่ 21 กรกฎาคม 2565
5. ตรวจสอบสวิตชิงโดย			วันที่ 21 กรกฎาคม 2565
6. อนุมัติสวิตชิงโดย			วันที่ 21 กรกฎาคม 2565
7. สั่งทำสวิตชิงโดย	1. นายเพชรรัตน์, นายณัฐกาญจน์, นายพิชชา, นายสามารถ (กะ1 00.00 น. - 08.00 น.) 2. นายศุภสวัสดิ์, นายอนุสรณ์, นายธนิต, นายมนัส (กะ2 08.00 น. - 16.00 น.) 3. นายสถาพร, นายมงคล, นายศักดิ์สิทธิ์, นายอมร (กะ3 16.00 น. - 24.00 น.)		

ที่	รหัสอุปกรณ์	สภาพอุปกรณ์ ปกติก่อน ดำเนินการ	ดำเนินการ	เวลา	ผู้ดำเนินการ	ผู้สั่งการ	หมายเหตุ
1	ตรวจสอบสถานะอุปกรณ์และสวิตซ์ตัดตอน ก่อนทำการสวิตชิง						
2	KSA02VB-01	"ON" Auto Reclose	"OFF" Auto Reclose		KSA		- โหลด 7.18 MW
3	KSA04VB-01	"ON" Auto Reclose	"OFF" Auto Reclose		KSA		- โหลด 1.29 MW
4	ย้ายโหลด KSA02 บางส่วน ฝาก KSA04						
5	KSA04S-06	ปลด	สับ		กพส.		DIS รง.กระดาศกฤษฎะมงคล
6	DTM04S-12	สับ	ปลด (ใช้โหลดบัสเตอร์)		กพส.		DIS ตรงข้าม รง.กระดาศกฤษฎะมงคล
7	เมื่อพร้อมดับไฟปฏิบัติงาน เวลา 08.30 น.						
8	KSA02S-07	สับ	ปลด, ล็อคคาน		กพส.		SF6 แยกหนองปลาไหล
9	แจ้ง กฟอ.กพส. ทำการเทสไฟ, ข้อตกลงจุดจุด G1						
10	แจ้ง กฟอ.กพส. ทำการเทสไฟ, ข้อตกลงจุดจุด G2						
11	หลังจาก กฟอ.กพส. ดำเนินการแล้วเสร็จ พร้อมลงข้อมูลใน WE SAFE เรียบร้อย						
12	แจ้งพื้นที่ดับไฟให้ กฟอ.กพส. รับทราบและปฏิบัติงานได้						
13	KSA02VB-01	"OFF" Auto Reclose	"ON" Auto Reclose		KSA		-
14	KSA04VB-01	"OFF" Auto Reclose	"ON" Auto Reclose		KSA		-
สิ้นสุด Switching ช่วงเช้า							
15	เมื่อ กฟอ.กพส. ปฏิบัติงานแล้วเสร็จ พร้อมจ่ายไฟ						
16	KSA02VB-01	"ON" Auto Reclose	"OFF" Auto Reclose		KSA		-
17	KSA04VB-01	"ON" Auto Reclose	"OFF" Auto Reclose		KSA		-
18	แจ้ง กฟอ.กพส. ทำการปลดข้อตกลงจุดจุด G1 ออก						
19	แจ้ง กฟอ.กพส. ทำการปลดข้อตกลงจุดจุด G2 ออก						
20	หลังจาก กฟอ.กพส. ดำเนินการแล้วเสร็จ พร้อมลงข้อมูลใน WE SAFE เรียบร้อย						
21	จ่ายไฟคืนสู่ระบบ						
22	KSA02S-07	ปลด, ล็อคคาน	สับ		กพส.		SF6 แยกหนองปลาไหล
23	ย้ายโหลด KSA02 บางส่วน คืนจาก KSA04						
24	DTM04S-12	ปลด	สับ		กพส.		DIS ตรงข้าม รง.กระดาศกฤษฎะมงคล
25	KSA04S-06	สับ	ปลด (ใช้โหลดบัสเตอร์)		กพส.		DIS รง.กระดาศกฤษฎะมงคล
26	KSA02VB-01	"OFF" Auto Reclose	"ON" Auto Reclose		KSA		-

ที่	รหัสอุปกรณ์	สภาพอุปกรณ์ ปกติก่อน ดำเนินการ	ดำเนินการ	เวลา	ผู้ดำเนินการ	ผู้สั่งการ	หมายเหตุ
27	KSA04VB-01	"OFF" Auto Reclose	"ON" Auto Reclose		KSA		-

สิ้นสุด Switching

DTM 03

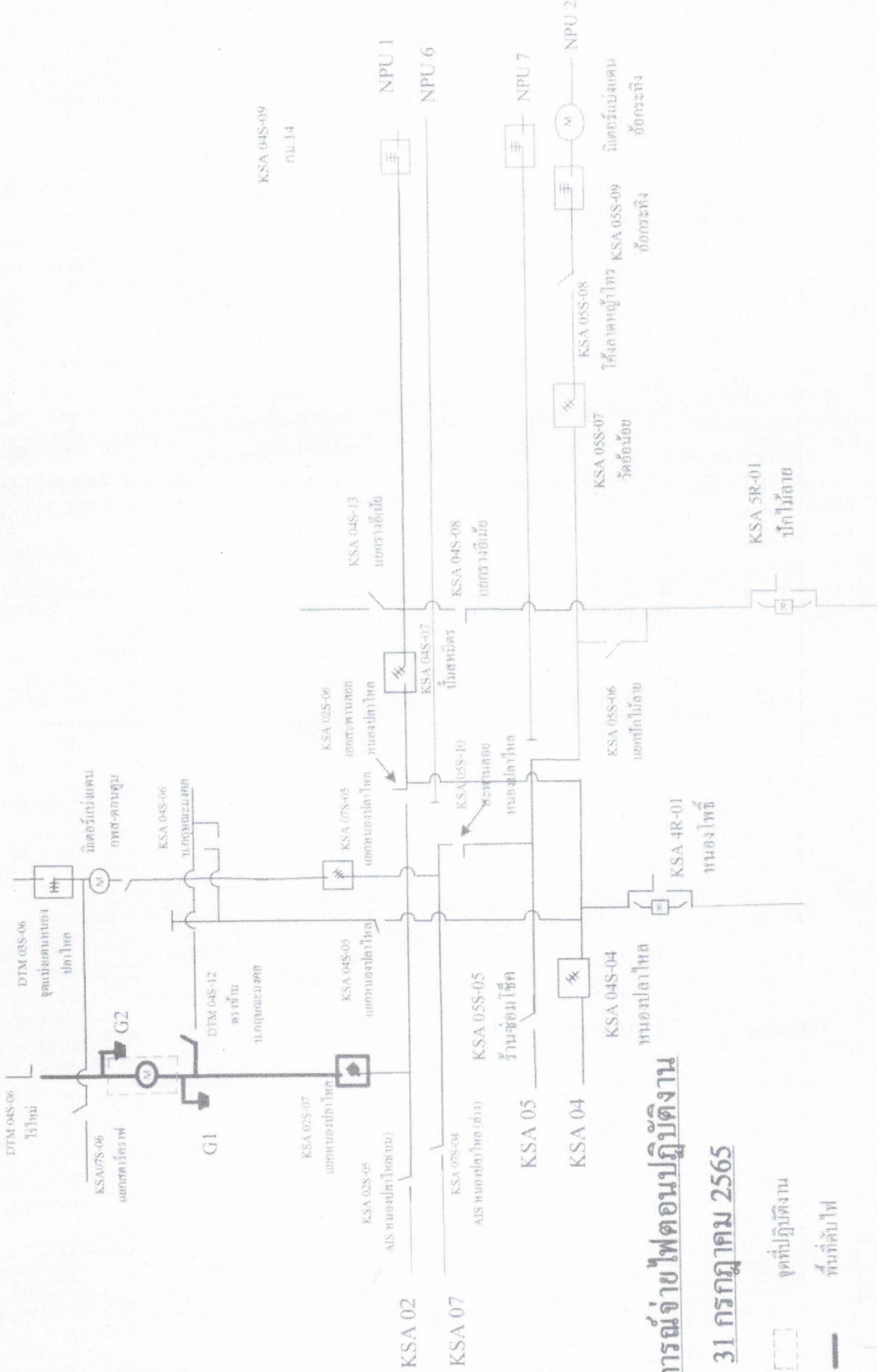

DTM 04



KSA 04S-09
ณ.14

สถานการณ์จ่ายไฟตอนปฏิบัติงาน

31 กรกฎาคม 2565

-  จุดปฏิบัติงาน
-  พื้นที่ดับไฟ
-  จุด Shot Ground