



การไฟฟ้าส่วนภูมิภาค  
PROVINCIAL ELECTRICITY AUTHORITY

เลขที่ ก.๓.กพส.ปบ. ๒๓๑๖ ๒๕๖๖  
ชื่อผู้รับ นายพัทธนันท์ พิชิตจิราวรรณกุล  
ชื่อผู้ส่ง นายสุเทพ หอยสังข์ทอง

Switching Deadline

18 ส.ค. 66

วันที่ ๑๐ สิงหาคม ๒๕๖๖  
ตำแหน่ง อก.ปบ.(ก.๓)  
ตำแหน่ง รจก.(ช) ปฏิบัติงานแทน ผจก.กฟอ.กำแพงแสน

ด้วยการไฟฟ้า อ.กำแพงแสน จะขอตัดไฟเพื่อปฏิบัติงาน ปรับปรุงระบบจำหน่าย ฟีดเดอร์ ๖ สถานีไฟฟ้า กิ่งกำแพงแสน ตามแผนผัง  
สังเขปแนบ จำนวน ๑ แผ่น ดังนี้

ที่	ฟีดเดอร์	วัน/เดือน/ปี	ตั้งแต่เวลา	ถึงเวลา	ลักษณะงานที่ปฏิบัติ/บริเวณ	จาก	ถึง	ผู้ควบคุมงาน
๑	KSA06 TMUA	23 ส.ค.66	08.30น.	17.00 น.	พาดสาย SAC 185 1.2 วงจร-กม.	KSA06S-22 สะพานรางหมัน	SF6 ชั่วคราว รร.หนองโสน	นายศุภวิชญ์ เกาะลอย พงษ.6.ผกร. กคค.ก3
๒								
๓								

พื้นที่ที่มีผู้ใช้ไฟได้รับผลกระทบ(ไฟดับ) ๑.ห้วยหมอนทอง

ผู้ประสานงานการตัดไฟ ชื่อ นายศุภวิชญ์ จิตติจิราวรรณ ตำแหน่ง ช.ผ.ปบ. โทร ๐๘๑-๙๕๒๙๘๙๖

พื้นที่ ที่ขอตัดไฟปฏิบัติงานมีสายเคเบิลใยแก้วนำแสงของ กฟผ. (หากมีโอกาสชำรุด ผศ.กรส(ก.๓) จะไปตรวจสอบก่อนปฏิบัติงาน

๑.  มีสายเคเบิลใยแก้วนำแสง ๑.๑  มีโอกาสชำรุด ๑.๒  ไม่มีโอกาสชำรุด  
๒.  ไม่มีสายเคเบิลใยแก้วนำแสง

(นายสุเทพ หอยสังข์ทอง)  
ตำแหน่ง รจก.(ช) ปฏิบัติงานแทน  
ผจก.กฟอ.กำแพงแสน

สำหรับแผนกควบคุมการจ่ายไฟ (ผคฟ.) กพก.๓  
เรียน อก.ปบ.(ก.๓)

ผคฟ. พิจารณาแล้วเห็นควร

อนุมัติให้ตัดไฟตามคำขอข้อ 1 ฟีดเดอร์ TMUA จาก KSA6S-22 ถึง SF6 ชั่วคราว ร.ร. หนองโสน  
ในวันที่ 23 ส.ค. 66 ตั้งแต่เวลา 08.30 น. ถึง 17.00 น. ตามใบสั่งทำสวิตซ์เลขที่ 1218/2566

อนุมัติให้ตัดไฟตามคำขอข้อ ฟีดเดอร์ จาก ถึง  
ในวันที่ ตั้งแต่เวลา น. ถึง น. ตามใบสั่งทำสวิตซ์เลขที่

พนักงานศูนย์ฯ นาย อนุสรณ์ เพ็ญทอง ประสานงานการขอตัดไฟกับ นายศุภวิชญ์ จิตติจิราวรรณ

(นายอนุสรณ์ เพ็ญทอง)  
วคก. 5 ๓๓๖ ๕๖๖๖

สำหรับผู้อนุมัติ

ที่ ก.๓ กปบ.(คฟ.)  
เรียน ผจก. กพอ. กพส.  
อก.บช.(ก.๓), อก.วว.(ก.๓)  
อนุมัติ และแจ้ง จป. เพื่อตรวจสอบความปลอดภัย  
พร้อมทั้งส่งข้อมูลแจ้งแผนดับไฟลงใน www.pea.co.th

ขั้นตอนการสวิตซ์ 2 แผ่น  
แผนผังแนบ 1 แผ่น

ผจก. (สถานี)  
เพื่อทราบ และจัดพนักงานเข้าปฏิบัติงานร่วมกับศูนย์ฯ นครปฐม  
ตั้งแต่วันที่ น. เป็นต้นไป จนกว่างานจะแล้วเสร็จ

(นายสุเทพ หอยสังข์ทอง)  
ร.ก.ปบ.(ก3) ปฏิบัติงานแทน อ.ก.ปบ.(ก3)

# ใบสั่งทำสวิตชิง

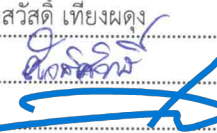
1. สถานที่ทำงาน	ต.ห้วยหมอนทอง (TMU04)		
2. กำหนดวันที่ทำงาน	23 ส.ค. 66	ระหว่าง	08.30 น. ถึง 17.00 น.
3. ผู้ขอทำงาน	กฟอ.กพส.	งานที่ทำ	พาดสาย SAC185 1.2 วงจร/กม. ตามใบขอปฏิบัติงาน 1218/2566
4. เตรียมการสวิตชิงโดย	นายศุภสวัสดิ์ เที่ยงผดุง		วันที่ 12 สิงหาคม 2566
5. ตรวจสอบสวิตชิงโดย			วันที่ 12 สิงหาคม 2566
6. อนุมัติสวิตชิงโดย			วันที่ 12 สิงหาคม 2566
7. สั่งทำสวิตชิงโดย	<ol style="list-style-type: none"> <li>1. นายมนตรีทร, นายณัฐกาญจน์, นายสามารถ (กะ1 00.00 น. - 08.00 น.)</li> <li>2. นายสถาพร, นายพิชชา, นายสุธี, นายอมร (กะ2 08.00 น. - 16.00 น.)</li> <li>3. นายพีรภัทร, นายขุนทอง, นายศักดิ์สิทธิ์, นายพนิต (กะ3 16.00 น. - 24.00 น.)</li> </ol>		

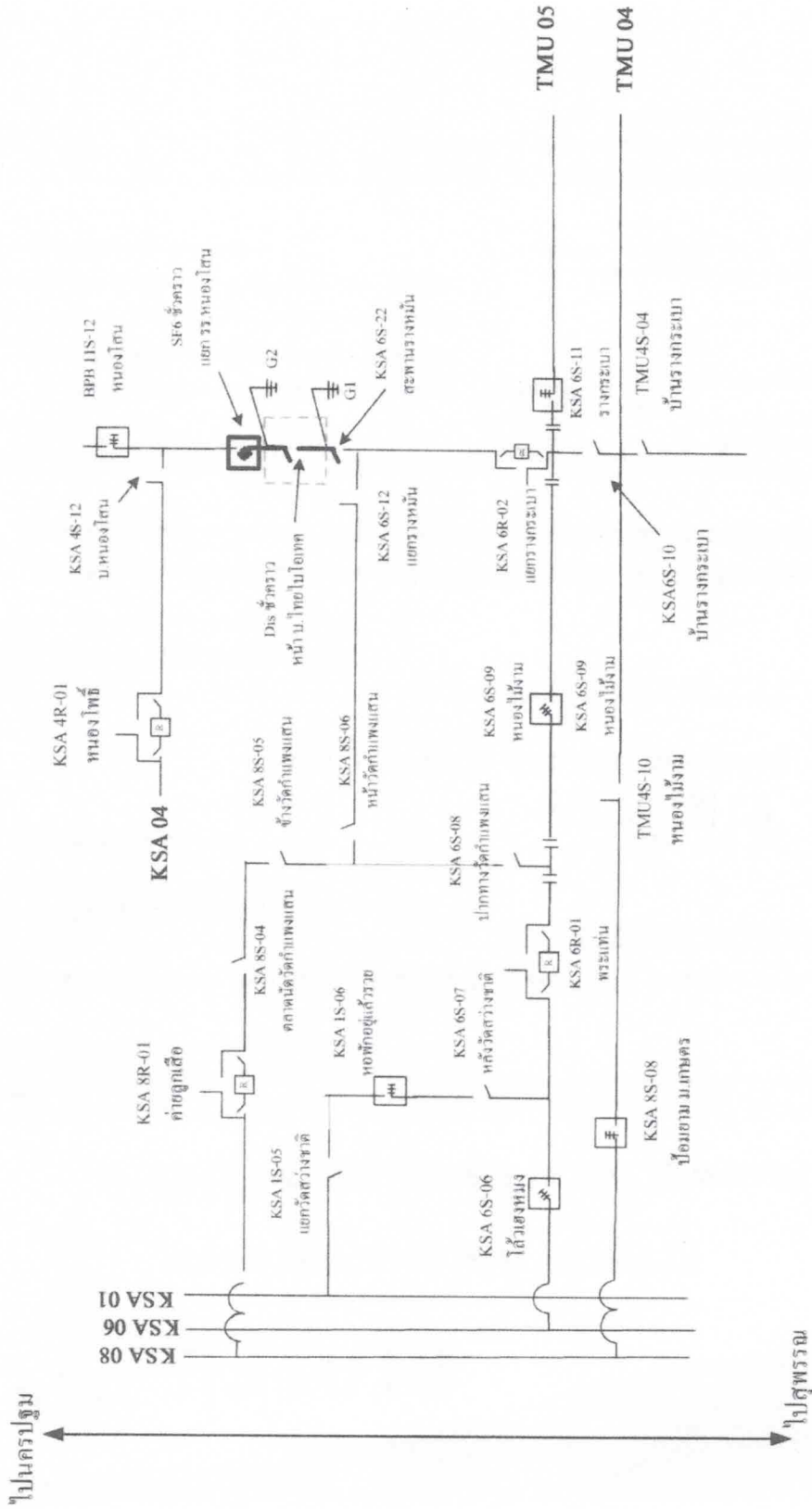

ที่	รหัสอุปกรณ์	สภาพอุปกรณ์ ปกติก่อน ดำเนินการ	ดำเนินการ	เวลา	ผู้ดำเนินการ	ผู้สั่งการ	หมายเหตุ
1	ตรวจสอบอุปกรณ์ป้องกันและตัดตอน ก่อนทำการสวิตชิง						
2	KS-KT1A	"OLTC" Auto	"OLTC" Manual		EGAT	-	-
3	TMU-TP1	"OLTC" Auto	"OLTC" Manual		TMU	-	-
4	KSA01R-02	Normal	Nonreclosing, ALT		กพส.	R	กม.29
5	TMUBR-04	Normal	Nonreclosing, ALT		TMU	-	L = 6.6MW.
6	KSA04R-01	Normal	Nonreclosing, ALT		กพส.	R	หนองโพธิ์
7	KSA06R-02	Normal	Nonreclosing, ALT		กพส.	R	แยกราชกระบา
8	ย้ายโหลด TMU04 บางส่วนไปจ่ายจาก KSA04						
9	KSA01S-14	ปลด	สับ		กพส.	SCADA	SF6 แยกหนองกร่าง
10	KSA04S-12	ปลด	สับ		กพส.	DIS	ม.6 บ้านหนองโสน
11	SF6 ชั่วคราว(TMU04)	สับ	ปลด, ล็อคคาน		กพส.	SF6	ชั่วคราว แยก ร.ร.หนองโสน
12	KSA01S-14	สับ	ปลด		กพส.	SCADA	SF6 แยกหนองกร่าง
13	เมื่อพร้อมดับไฟ						
14	KSA06S-22	สับ	ปลด(ใช้โหลดบัสเตอร์)		กพส.	DIS	สะพานรางหมัน
15	แจ้งพื้นที่ไฟดับให้ผู้ควบคุมงานรับทราบ						
16	แจ้งผู้ควบคุมงานให้ทำการ Test ไฟพร้อม Short ground จุด G1						
17	แจ้งผู้ควบคุมงานให้ทำการ Test ไฟพร้อม Short ground จุด G2						
18	หลังจากผู้ควบคุมงานแจ้ง Test ไฟ และ Short Ground พร้อมลงใน Wesafe เรียบร้อยแล้ว						
19	KS-KT1A	"OLTC" Manual	"OLTC" Auto		EGAT	-	-
20	TMU-TP1	"OLTC" Manual	"OLTC" Auto		TMU	-	-
21	KSA01R-02	Nonreclosing, ALT	Normal		กพส.	R	กม.29
22	TMUBR-04	Nonreclosing, ALT	Normal		TMU	-	-
23	KSA04R-01	Nonreclosing, ALT	Normal		กพส.	R	หนองโพธิ์
24	KSA06R-02	Nonreclosing, ALT	Normal		กพส.	R	แยกราชกระบา
***** สิ้นสุด Switching ช่วงแรก *****							
25	หลังจากผู้ควบคุมงานแจ้งปฏิบัติงาน แล้วเสร็จ						
26	แจ้งผู้ควบคุมงานให้ทำการ ปลด Short ground จุด G1						
27	แจ้งผู้ควบคุมงานให้ทำการ ปลด Short ground จุด G2						
28	หลังจากผู้ควบคุมงานทำการ ปลด Short ground ออก ครบทุกจุด พร้อมยืนยันลงข้อมูลใน Wesafe เรียบร้อยแล้ว						
29	KS-KT1A	"OLTC" Auto	"OLTC" Manual		EGAT	-	-
30	TMU-TP1	"OLTC" Auto	"OLTC" Manual		TMU	-	-
31	KSA01R-02	Normal	Nonreclosing, ALT		กพส.	R	กม.29

ที่	รหัสอุปกรณ์	สภาพอุปกรณ์ ปกติก่อน ดำเนินการ	ดำเนินการ	เวลา	ผู้ดำเนินการ	ผู้สั่งการ	หมายเหตุ	
32	TMUBR-04	Normal	Nonreclosing, ALT		TMU		-	-
33	KSA04R-01	Normal	Nonreclosing, ALT		กพส.		R	หนองโพธิ์
34	KSA06R-02	Normal	Nonreclosing, ALT		กพส.		R	แยกรางกระเบา
35	เมื่อพร้อมจ่ายไฟ							
36	KSA06S-22	ปลด	สับ		กพส.		DIS	สะพานรางหมั่น
37	ย้ายโหลด TMU04 กลับจาก KSA04							
38	KSA01S-14	ปลด	สับ		กพส.	SCADA	SF6	แยกหนองกร่าง
39	SF6 ชั่วคราว(TMU04)	ปลด	สับ		กพส.		SF6	ชั่วคราว แยก ร.ร.หนองโสน
40	KSA04S-12	สับ	ปลด(ใช้โหลดบัสเตอร์)		กพส.		DIS	ม.6 บ้านหนองโสน
41	KSA01S-14	สับ	ปลด		กพส.	SCADA	SF6	แยกหนองกร่าง
42	KS-KT1A	"OLTC" Manual	"OLTC" Auto		EGAT		-	-
43	TMU-TP1	"OLTC" Manual	"OLTC" Auto		TMU		-	-
44	KSA01R-02	Nonreclosing, ALT	Normal		กพส.		R	กม.29
45	TMUBR-04	Nonreclosing, ALT	Normal		TMU		-	-
46	KSA04R-01	Nonreclosing, ALT	Normal		กพส.		R	หนองโพธิ์
47	KSA06R-02	Nonreclosing, ALT	Normal		กพส.		R	แยกรางกระเบา
***** สิ้นสุด Switching ทั้งหมด *****								



# สถานการณั้จ่ายไฟตอมปฏิบัติงาน

23 สิงหาคม 2566

-  จุดปฏิบัติงาน
-  พื้นตัดไฟ
-  จุด Shot Ground