



การไฟฟ้าส่วนภูมิภาค
PROVINCIAL ELECTRICITY AUTHORITY

Switching Deadline

18 ส.ค. 66

วิทยขอดับไฟ

เลขที่	วันที่
ชื่อผู้รับ นายพิพัฒน์ พิชิตสุวรรณผล	ตำแหน่ง อภ.ปบ.(ก3)
ชื่อผู้ส่ง นายสันติ ไชยสะอาด	ตำแหน่ง หน.คฟ.

ด้วย ฎปบ.(ก๓) จะดำเนินการเปลี่ยนแปลงการจ่ายไฟสถานีฯ สมุทรสาคร 10 (ถาวร) ตามแผนผังสังเขปแนบจำนวน - แผ่น

ดังนี้

ที่	วงจร/หม้อแปลง	วัน/เดือน/ปี	ตั้งแต่เวลา	ถึงเวลา	ลักษณะงานที่ปฏิบัติและบริเวณ	จาก	ถึง
1	115 เควี	19 ส.ค. 66	12.00 น.	13.00 น.	เปลี่ยนแปลงการจ่ายไฟสถานีฯ สมุทรสาคร 10 (ถาวร)	SMJ2YB-01	DDE ทดต.น้าใส

พื้นที่ที่มีผู้ใช้ไฟได้รับผลกระทบ(ไฟดับ).....

ผู้ประสานงานการดับไฟ ชื่อ นายสิทธิชัย หอระตะ ตำแหน่ง หน.คฟ. โทร. ๐๘๙-๘๘๒๔๕๖๒

๑. มีสายเคเบิลใยแก้วนำแสง ๑.๑ มีโอกาสชำรุด ๑.๒ ไม่มีโอกาสชำรุด
 ๒. ไม่มีสายเคเบิลใยแก้วนำแสง

สำหรับแผนกควบคุมการจ่ายไฟ (คคฟ.) กฟภ.๓

เรียน อภ.ปบ.(ก.๓)

คคฟ. พิจารณาแล้วเห็นควร

อนุมัติให้ดับไฟตามคำขอข้อ 1 วงจร/หม้อแปลง 115 เควี จาก SMJ2YB-01 ถึง DDE ทดต.น้าใส
 ในวันที่ 19 ส.ค. 66 ตั้งแต่เวลา 12.00 น. ถึง 13.00 น. ตามใบสั่งทำสวิตซ์ซึ่งเลขที่ 1226/66

อนุมัติให้ดับไฟตามคำขอข้อ..... วงจร/หม้อแปลง..... จาก..... ถึง.....
 ในวันที่..... ตั้งแต่เวลา..... น. ถึง..... น. ตามใบสั่งทำสวิตซ์ซึ่งเลขที่.....

อนุมัติให้ดับไฟตามคำขอข้อ..... วงจร/หม้อแปลง..... จาก..... ถึง.....
 ในวันที่..... ตั้งแต่เวลา..... น. ถึง..... น. ตามใบสั่งทำสวิตซ์ซึ่งเลขที่.....

พนักงานศูนย์ฯ นาย อดิ โภคพันธ์ ประสานงานการขอดับไฟกับ นายสิทธิชัย หอระตะ
 16 ส.ค. 66

รศ.พร อานันท์เกษมกิจ
 ทน.รศ.พร อานันท์เกษมกิจ
 ๐๘๓-๗ ปฏิบัติงานแทน หน.คฟ.

สำหรับผู้อนุมัติ

ที่ ก๓ กปบ.(คฟ)

เรียน ผจก. กฟภ. ๓

อนุมัติ และดำเนินการในส่วนที่เกี่ยวข้องต่อไป

ขั้นตอนการสวิตซ์ 1 แผ่น

แผนผังแนบ 6 แผ่น

ผจพ. 1 (สถานีฯ สมุทรสาคร AS10 (ถาวร))

เพื่อทราบ และจัดพนักงานเข้าปฏิบัติงานร่วมกับศูนย์ฯ นครปฐม
 ตั้งแต่เวลา 11.30 น. เป็นต้นไป จนกว่างานจะแล้วเสร็จ

(นายเลอพงศ์ แก่นจันทร์)

รท.ปบ.(ก3) ปฏิบัติงานแทน อภ.ปบ.(ก3)

(นายเลอพงศ์ แก่นจันทร์)

รท.ปบ.(ก3) ปฏิบัติงานแทน อภ.ปบ.(ก3)

ใบสั่งทำสวิตชิง

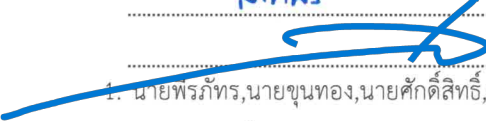
1. สถานที่ทำงาน	สถานีสมุทรสาคร 10 (ถาวร)					
2. กำหนดวันที่ทำงาน	19 ส.ค. 66	ระหว่าง	12.00 น.	ถึง	13.00	น.
3. ผู้ขอทำงาน	กบ.บ(ก3)	งานที่ทำ	เปลี่ยนแปลงการจ่ายไฟ		ตามใบขอปฏิบัติงาน 1226/2566	
4. เตรียมการสวิตชิงโดย	นายอมร โมกขพันธ์			วันที่	16 สิงหาคม 2566	
5. ตรวจสอบสวิตชิงโดย				วันที่	16 สิงหาคม 2566	
6. อนุมัติสวิตชิงโดย				วันที่	16 สิงหาคม 2566	
7. สั่งทำสวิตชิงโดย						(กะ1 00.00 น. - 08.00 น.)
						(กะ2 08.00 น. - 16.00 น.)
						(กะ3 16.00 น. - 24.00 น.)

ที่	รหัสอุปกรณ์	สภาพอุปกรณ์ ปกติก่อน ดำเนินการ	ดำเนินการ	เวลา	ผู้ดำเนินการ	ผู้สั่งการ	หมายเหตุ
1	ตรวจสอบสถานะอุปกรณ์และสวิตช์ตัดตอน ก่อนทำการสวิตชิง						
2	ตรวจสอบสถานะ SMJ02YB-01, SMJ02YS-01 และ SMJ02YS-02 อยู่สถานะ "ปลด"						
3	แจ้งชุดขอทไลน์กระแสเข้า 115 เควี ทำการเชื่อม DDE บริเวณตรงข้ามสถานีฯสาคร10 (ถาวร) เข้าทั้ง 3 เฟส						
4	หลังจากชุดขอทไลน์กระแสเข้า ดำเนินการแล้วเสร็จ						
5	SMJ02YS-01	ปลด	สับ		SMJ		- ไปมีด 115 เควี
6	SMJ02YS-02	ปลด	สับ		SMJ		- ไปมีด 115 เควี
7	SMJ02YB-01	ปลด	สับ "OFF" Auto Reclose		SMJ		- เบรกเกอร์ 115 เควี
8	ทำการ AC Withstand SMJ02YB-01 ประมาณ 30 นาที						
9	หลังจากทำการ AC Withstand SMJ02YB-01 เสร็จเรียบร้อย						
10	SMJ02YB-01	สับ	ปลด		SMJ		- เบรกเกอร์ 115 เควี
11	SMJ02YS-01	สับ	ปลด		SMJ		- ไปมีด 115 เควี
12	SMJ02YS-02	สับ	ปลด		SMJ		- ไปมีด 115 เควี
13	KTA05YB-01	"ON" Auto Reclose	"OFF" Auto Reclose		KTA		- เบรกเกอร์ 115 เควี
14	ONB02YB-01	"ON" Auto Reclose	"OFF" Auto Reclose		ONB		- เบรกเกอร์ 115 เควี
15	แจ้งชุดขอทไลน์กระแสเข้า 115 เควี ทำการเชื่อม DDE บริเวณตลาดฟ้าใส เข้าทั้ง 3 เฟส						
16	หลังจากชุดขอทไลน์กระแสเข้า ดำเนินการแล้วเสร็จ						
17	SMJ02YS-01	ปลด	สับ		SMJ		- ไปมีด 115 เควี
18	SMJ02YS-02	ปลด	สับ		SMJ		- ไปมีด 115 เควี
19	KTA05YB-01	"OFF" Auto Reclose	"ON" Auto Reclose		KTA		- เบรกเกอร์ 115 เควี
20	ONB02YB-01	"OFF" Auto Reclose	"ON" Auto Reclose		ONB		- เบรกเกอร์ 115 เควี
21	ทำการ On ATS สถานีฯสมุทรสาคร10 (ถาวร)						
สิ้นสุด Switching							



สภาพการจ่ายไฟ 115 เควี
ก่อน - หลัง ดำเนินการในวันที่ 19 ส.ค. 66

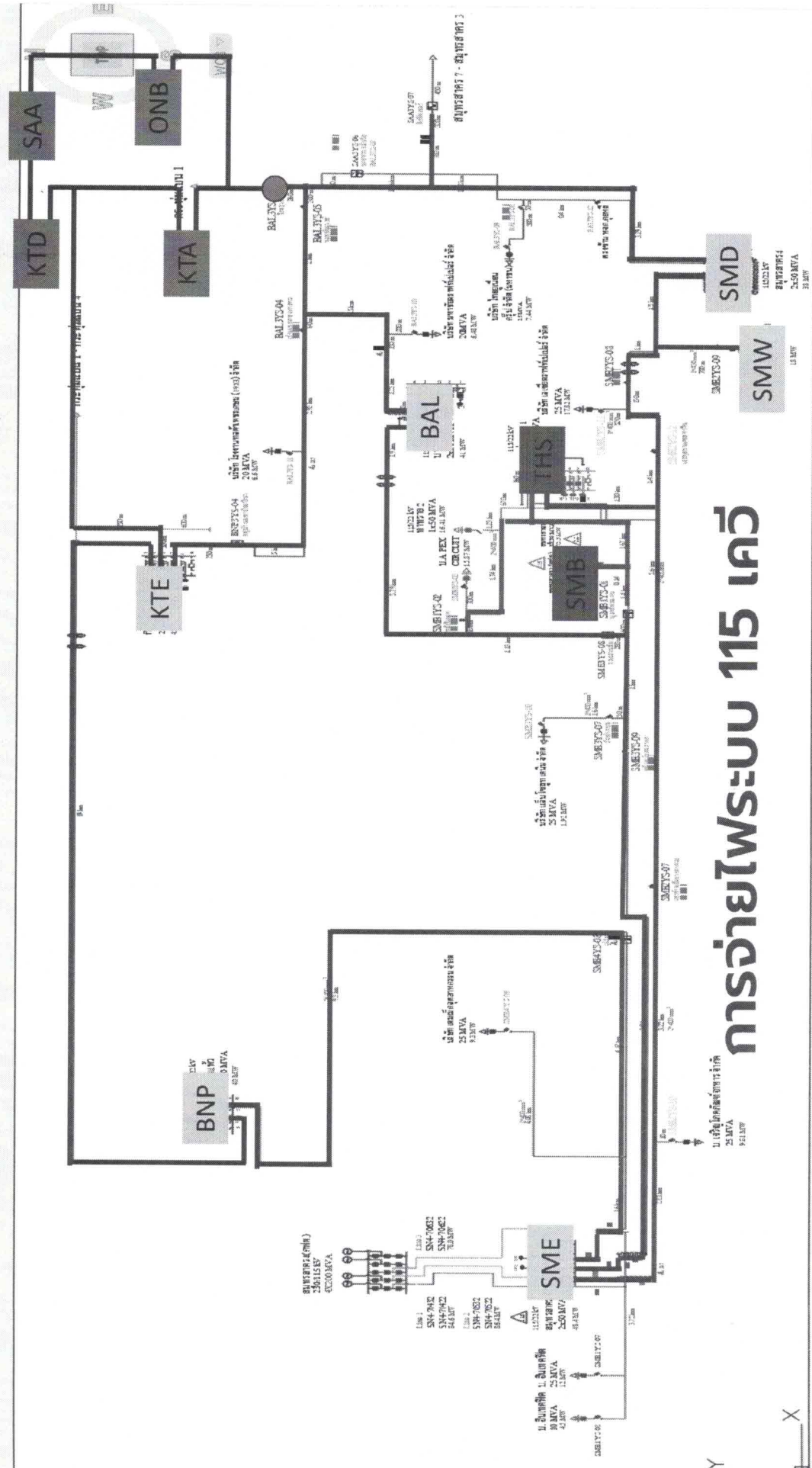

การจ่ายไฟระบบ 115 เคว่า

X
Y

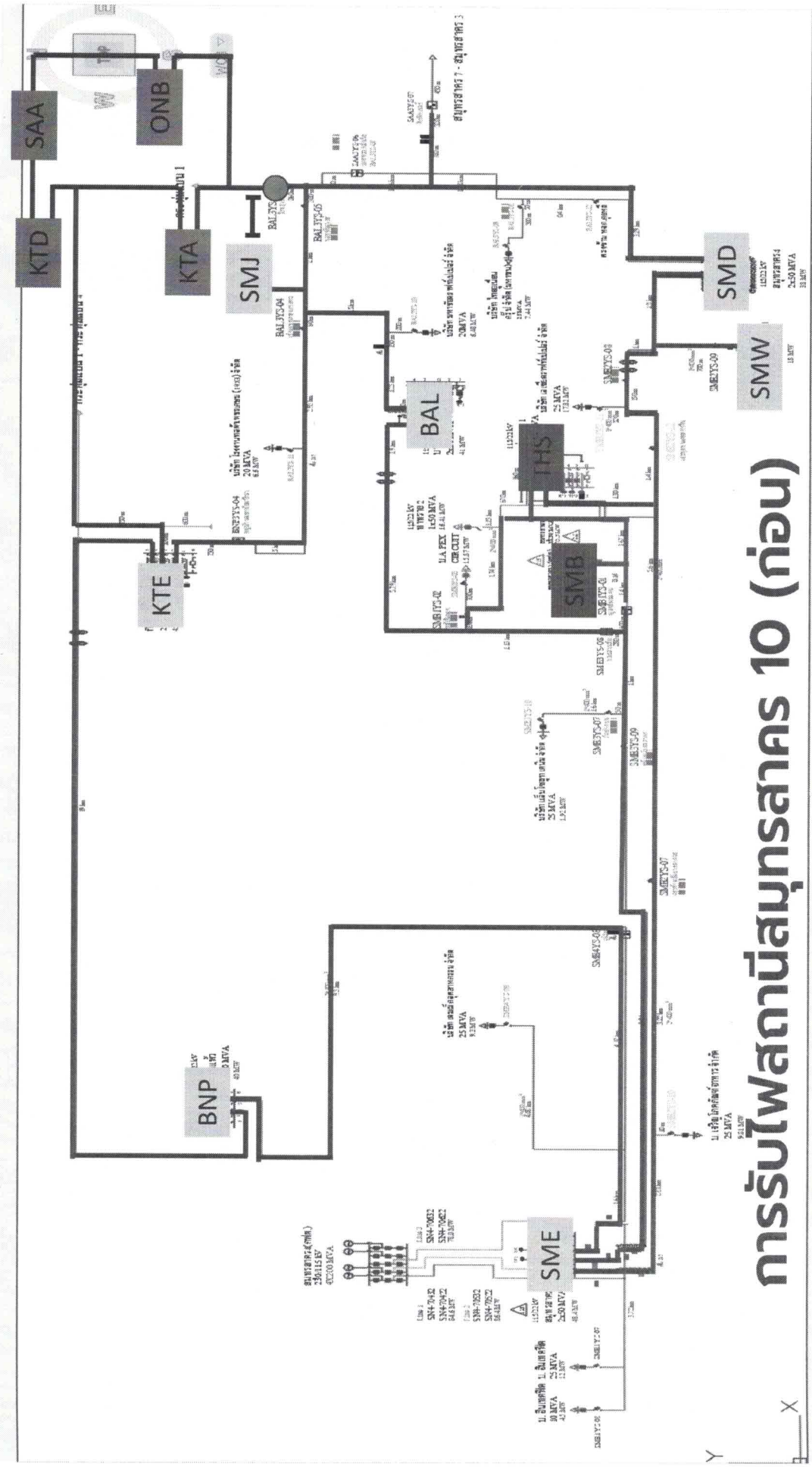

การรับพลังงานสาย 10 (ก่อน)

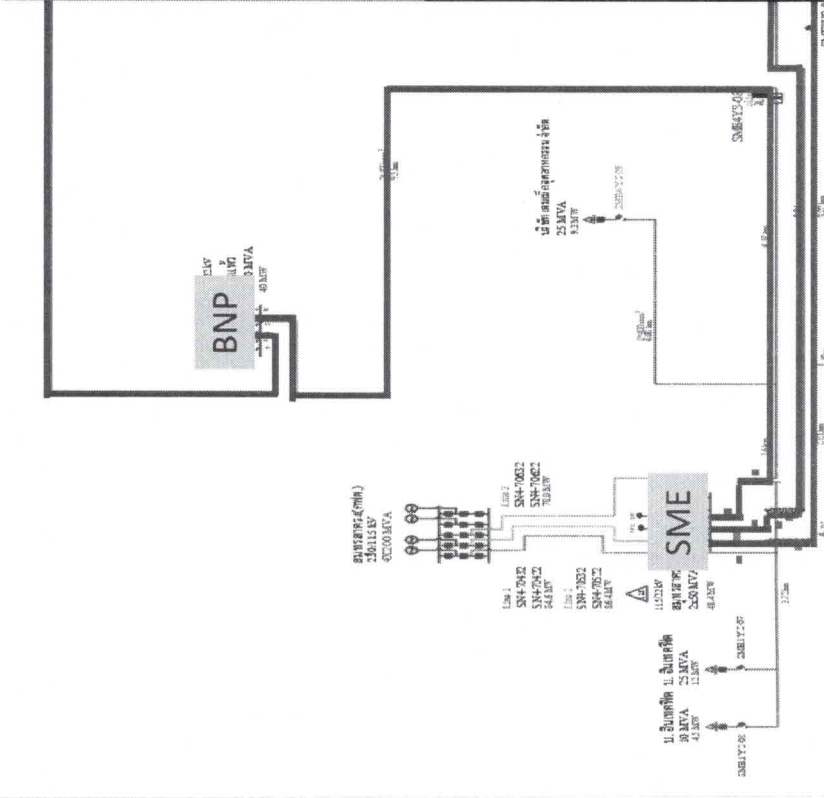
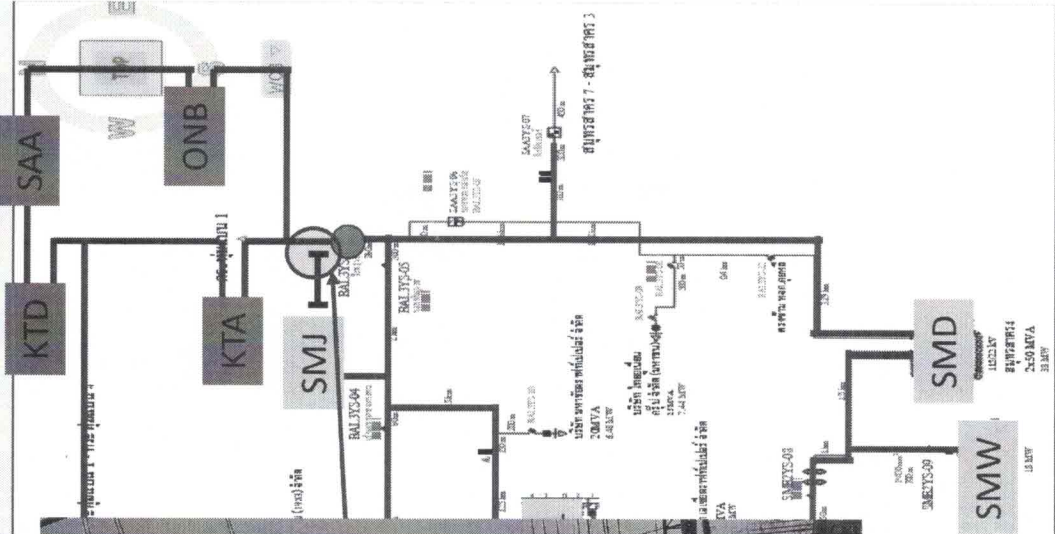
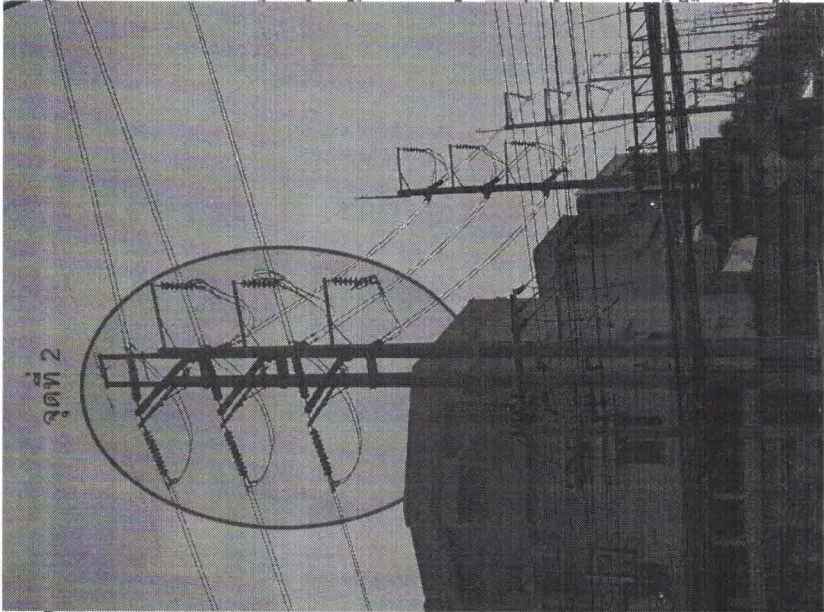

การรับพลังงานสายลวด 10

Y X

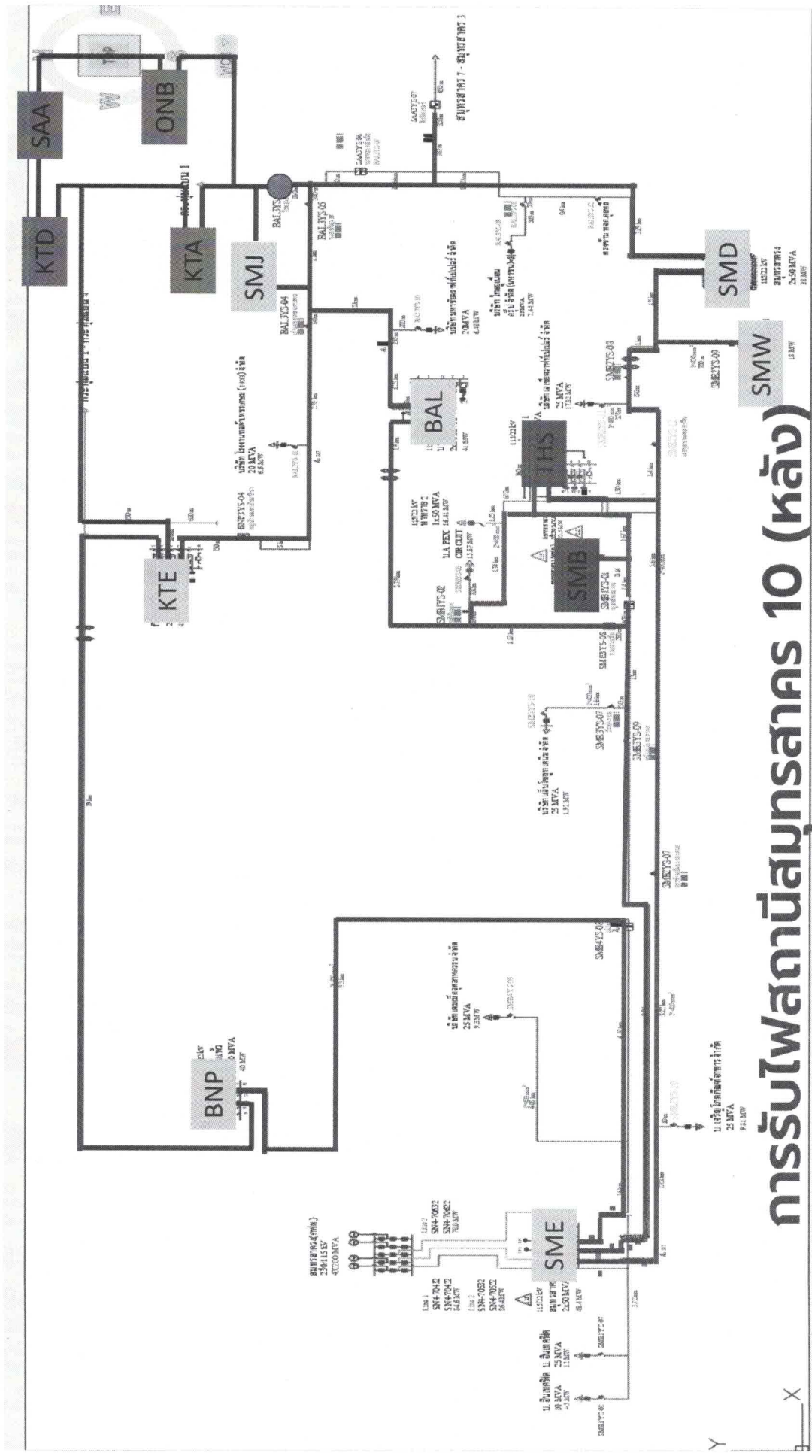

การรับไฟภายในอาคาร 10 (หลัง)

Y X