



การไฟฟ้าส่วนภูมิภาค  
PROVINCIAL ELECTRICITY AUTHORITY

# Switching Deadline

9 ส.ค. 65

เลขที่ ก.๓.ปบ.(ปบ)๑๙๕๖/๒๕๖๕  
ชื่อผู้รับ นายสมบุญ สิมโตทอง  
ชื่อผู้ส่ง นายเรวัต กาญจนะ

วันที่ ๒๒ กรกฎาคม ๒๕๖๕  
ตำแหน่ง อ.ก.ปบ.(ก.๓)  
ตำแหน่ง ผจก.กฟอ.บปง.

ที่	พิดเตอร์	วัน/เดือน/ปี	ตั้งแต่เวลา	ถึงเวลา	ลักษณะงานที่ปฏิบัติ/บริเวณ	จาก	ถึง	ผู้ควบคุมงาน
๑	BPB5YB	12 ส.ค. 65	08.00 น	17.00 น.	ปรับปรุงระบบจำหน่าย	BPB5YS-11	PTR3YS-06	นายจรัส ศรีมงคล
๒	BPB08VB	12 ส.ค. 65	08.00 น	17.00 น.	ปรับปรุงระบบจำหน่าย	Dis ชั่วคราว วัสดุก่อสร้าง	Sf6 ชั่วคราวร้าน กาแฟ จุดตัดเคส A	

ด้วยการไฟฟ้า อ.บ้านโป่ง จะขอตัดไฟเพื่อปฏิบัติงาน เพื่อปรับปรุงระบบจำหน่าย สถานีไฟฟ้า บ้านโป่ง ๒ ตามแผนผังสังเขปแนบ จำนวน ๑ แผ่น ดังนี้

พื้นที่ที่มีผู้ใช้ไฟได้รับผลกระทบ(ไฟดับ) มีผู้ใช้ไฟได้รับผลกระทบ

ผู้ประสานงานการดับไฟ ชื่อ นายจรัส ศรีมงคล ตำแหน่ง ผบ.บ.กฟอ.บปง. โทร. ๐๙๕-๑๙๒๕๓๓๙

พื้นที่ ที่ขอตัดไฟปฏิบัติงานมีสายเคเบิลใยแก้วนำแสงของ กฟผ. (หากมีโอกาสรื้อ ผศ.กรส.(ก.๓) จะไปตรวจสอบก่อนปฏิบัติงาน)

๑.  มีสายเคเบิลใยแก้วนำแสง ๑.๑  มีโอกาสรื้อ ๑.๒  ไม่มีโอกาสรื้อ  
๒.  ไม่มีสายเคเบิลใยแก้วนำแสง

( นายเรวัต กาญจนะ )  
ผจก.กฟอ.บปง.

สำหรับแผนควบคุมการจ่ายไฟ (ผคฟ.) กฟผ.๓

เรียน อ.ก.ปบ.(ก.๓)

ผคฟ. พิจารณาแล้วเห็นควร

- อนุมัติให้ดับไฟตามคำขอข้อ 1 พิดเตอร์ BPB08 จาก Dis ชั่วคราวบริเวณสถานี - SF6 ชั่วคราวบริเวณ กฟผ. BPB 85-13

ในวันที่ 12-08-65 ตั้งแต่เวลา 0800 น. ถึง 1700 น. ตามใบสั่งทำสวิชชิงเลขที่ 1237/2565- ๑๐๖ ๑๐๔.

- อนุมัติให้ดับไฟตามคำขอข้อ 2 พิดเตอร์ 11KV จาก BPB5YS-11 ถึง PTR 3YS-06

ในวันที่ 12-08-65 ตั้งแต่เวลา 0800 น. ถึง 1700 น. ตามใบสั่งทำสวิชชิงเลขที่

พนักงานศูนย์ฯ นาย อดิศักดิ์ ทรัพย์ทวี  
30 ก.ค. 65

ประสานงานการขอตัดไฟกับ นายจรัส ศรีมงคล

สัทพร ตันติโกศลกิจ  
(นายสัทพร ตันติโกศลกิจ)  
๐๙๖.๗ มุ่งจิววันแทน นว.๓๗.

สำหรับผู้อนุมัติ

ที่ ก.๓ กปบ.(คฟ.)

เรียน ผจก. กฟอ. บปง.

อก.บช.(ก.๓), อก.วว.(ก.๓)

อนุมัติ และแจ้ง จป. เพื่อตรวจสอบความปลอดภัย

พร้อมทั้งลงข้อมูลแจ้งแผนดับไฟลงใน www.pea.co.th

ขั้นตอนการสวิชชิง ๑ แผ่น  
แผนผังแนบ 1 แผ่น

ผจก. (สถานี) -

เพื่อทราบ และจัดพนักงานเข้าปฏิบัติงานร่วมกับศูนย์ฯ นครปฐม  
ตั้งแต่เวลา - น. เป็นต้นไป จนกว่างานจะแล้วเสร็จ

(นายเลอพงศ์ แก่นจันทร์)

ร.ก.ปบ.(ก3) ปฏิบัติงานแทน อ.ก.ปบ.(ก3)

## ใบสั่งทำสวิตชิง

สถานที่ทำงาน  
กำหนดวันที่ทำงาน  
ผู้ขอทำงาน  
เตรียมการสวิตชิงโดย  
ตรวจสอบสวิตชิงโดย  
อนุมัติสวิตชิงโดย  
สั่งทำสวิตชิงโดย

แนวถนนแสงชูโตในไลน์ BPB08 (ตั้งแต่ DIS.ชั่วคราวร้านวัสดุก่อสร้าง - SF6.ชั่วคราวร้านกาแฟ)

12/08/2565	เวลา 08.00 น.	ถึง	12/08/2565	เวลา 17.00 น.
กพอ.บปง.	งานที่ทำ	ปรับปรุงระบบจำหน่าย BPB08	ตามใบขอปฏิบัติงาน	1237/2565
นายมงคล ทรัพย์สุข			วันที่	30 กรกฎาคม 2565
			วันที่	30 กรกฎาคม 2565
1. นายเพชรรัตน์, นายขุนทอง, นายพิชชา			วันที่	30 กรกฎาคม 2565
2. นายกฤษณะศักดิ์, นายมงคล, นายพนิต, นายอมร			(กะ1 00.00 น. - 08.00 น.)	
3. นายสถาพร, นายธนิต, นายณัฐกาญจน์, นายสามารถ			(กะ2 08.00 น. - 16.00 น.)	
			(กะ3 16.00 น. - 24.00 น.)	

ที่	รหัสอุปกรณ์	สภาพอุปกรณ์ ปกติก่อน ดำเนินการ	ดำเนินการ	เวลา	ผู้ดำเนินการ	ผู้สั่งการ	หมายเหตุ
ตรวจสอบอุปกรณ์ป้องกันและสวิตซ์ตัดตอนภายในสถานีฯ BPB,BPA							
1	ย้ายโหลด BPB08 บางส่วนไปรับไฟจาก BPA02						
2	BP2-KT6A	"OLTC" Auto	"OLTC" Manual		ศูนย์ฯ		
3	BP1-KT3A	"OLTC" Auto	"OLTC" Manual		ศูนย์ฯ		
4	BPB08B-01	"On" Auto Reclose	"Off" Auto Reclose		ศูนย์ฯ		
5	BPA02B-01	"On" Auto Reclose	"Off" Auto Reclose		ศูนย์ฯ		
6	BPA02S-13	ปลด	สับ		ศูนย์ฯ		SF6 อสร.
7	SF6.ชั่วคราวร้านกาแฟ	สับ	ปลด, ล็อคคาน		บปง.		SF6 ร้านกาแฟ
8	BP2-KT6A	"OLTC" Manual	"OLTC" Auto		ศูนย์ฯ		
9	BP1-KT3A	"OLTC" Manual	"OLTC" Auto		ศูนย์ฯ		
10	BPA02B-01	"Off" Auto Reclose	"On" Auto Reclose		ศูนย์ฯ		
11	เมื่อพร้อมดับไฟปฏิบัติงาน						
12	BPB05YB-01	"On" Auto Reclose	"Off" Auto Reclose		ศูนย์ฯ		
13	BPB05YS-11	สับ	ปลด ล็อคคาน		บปง.		ABS. 115 KV. โกโอง
14	DIS.ชั่วคราวร้านวัสดุก่อสร้าง	สับ	ปลด(ใช้โหลดบัสเตอร์)		บปง.		DIS ร้านวัสดุก่อสร้าง
15	แจ้งช่างควบคุมงานทำการปลดโหลดในไลน์ BPB08 ตั้งแต่ จุดที่จะตัด DDE จุด A - BPB01S-08 (ตามผังแนบ)						
16	แจ้งช่างควบคุมงานทำการตัด DDE ในไลน์ BPB08 บริเวณ จุด A (โดยวิธีฮอทไลน์)						
17	ตรวจสอบโหลดเบรคสวิตซ์ 115 KV รหัส PTR03YS-06 (LBS.115KV ตอนกระเบื้อง) แสดงสถานะ OPEN พร้อม ล็อคคาน						
18	แจ้งช่างควบคุมงานทำการลงข้อมูลการ Test ไฟ และ Short Ground ลงใน "WE SAFE						
19	แจ้งช่างควบคุมงานทำการ Test ไฟ และ Short Ground จุด G1					บปง.	
20	แจ้งช่างควบคุมงานทำการ Test ไฟ และ Short Ground จุด G2					บปง.	
21	แจ้งช่างควบคุมงานทำการ Test ไฟ และ Short Ground จุด G3					บปง.	
22	แจ้งช่างควบคุมงานทำการลงข้อมูลการ Test ไฟ และ Short Ground ลงใน "WE SAFE						
23	BPB05YB-01	"Off" Auto Reclose	"On" Auto Reclose		ศูนย์ฯ		
24	BPB08B-01	"Off" Auto Reclose	"On" Auto Reclose		ศูนย์ฯ		
สิ้นสุด Switching ช่วงเช้า							
หลังจากปฏิบัติงานแล้วเสร็จ							
25	BPB05YB-01	"On" Auto Reclose	"Off" Auto Reclose		ศูนย์ฯ		
26	BPB08B-01	"On" Auto Reclose	"Off" Auto Reclose		ศูนย์ฯ		
27	แจ้งช่างควบคุมงานทำการปลด ชุด Short Ground จุด G1					บปง.	
28	แจ้งช่างควบคุมงานทำการปลด ชุด Short Ground จุด G2					บปง.	
29	แจ้งช่างควบคุมงานทำการปลด ชุด Short Ground จุด G3					บปง.	
30	แจ้งช่างควบคุมงานทำการตัด DDE ในไลน์ BPB08 บริเวณ จุด A (โดยวิธีฮอทไลน์)						
31	DIS.ชั่วคราวร้านวัสดุก่อสร้าง	ปลด	สับ		บปง.		DIS ร้านวัสดุก่อสร้าง
32	BPB05YS-11	ปลด	สับ		บปง.		ABS. 115 KV. โกโอง
33	BPB05YB-01	"Off" Auto Reclose	"On" Auto Reclose		ศูนย์ฯ		

ที่	รหัสอุปกรณ์	สภาพอุปกรณ์ ปกติก่อน ดำเนินการ	ดำเนินการ	เวลา	ผู้ดำเนินการ	ผู้สั่งการ	หมายเหตุ
34	ย้ายโหลด BPB08 บางส่วนคืนจาก BPA02						
35	BP2-KT6A	"OLTC" Auto	"OLTC" Manual		ศูนย์ฯ		
36	BP1-KT3A	"OLTC" Auto	"OLTC" Manual		ศูนย์ฯ		
37	BPA02B-01	"On" Auto Reclose	"Off" Auto Reclose		ศูนย์ฯ		
38	SF6.ชั่วคราวร้านกาแฟ	ปลด,ล๊อคคาน	สับ		บปง.		SF6 ร้านกาแฟ
39	BPA02S-13	สับ	ปลด		ศูนย์ฯ		SF6 อสร.
40	BP2-KT6A	"OLTC" Manual	"OLTC" Auto		ศูนย์ฯ		
41	BP1-KT3A	"OLTC" Manual	"OLTC" Auto		ศูนย์ฯ		
42	BPA02B-01	"Off" Auto Reclose	"On" Auto Reclose		ศูนย์ฯ		
43	BPB08B-01	"Off" Auto Reclose	"On" Auto Reclose		ศูนย์ฯ		
สิ้นสุด Switching							

แผนผัง Singleline Diagram แสดงพื้นที่ดับกระแสไฟและจุดช็อตกราวด์

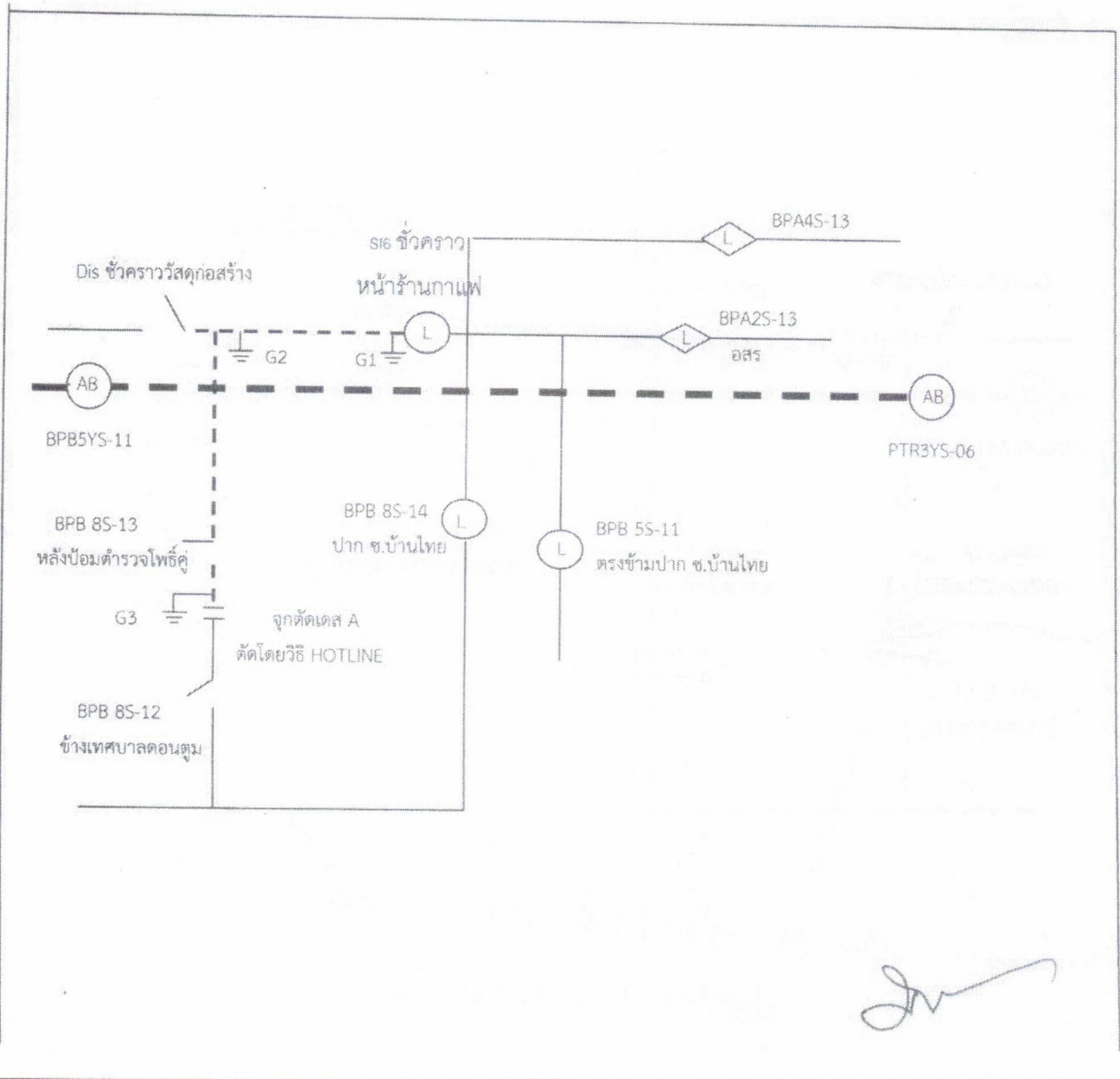

หมายเหตุ

- เส้นแสดงพื้นที่ดับกระแสไฟฟ้าเพื่อปฏิบัติงาน
- ⊥ ตำแหน่งจุด Short Ground
- || จุดตัดเคส

ผู้ควบคุมงาน นายจรัส...ศรีมงคล  
 ผู้ Short Ground นายชนพล ยะนิล  
 จป. นายพลกิจ จงวัชรสถิตย์