



การไฟฟ้าส่วนภูมิภาค
PROVINCIAL ELECTRICITY AUTHORITY

วิทยุขอตัดไฟ

เลขที่ วันที่

ชื่อผู้รับ นายถักพงษ์ วงษ์พันธ์ุทว..... ตำแหน่ง ..อก.ปบ.(ก๓).....

ชื่อผู้ส่ง ตำแหน่ง

ด้วย.กปบ.(ก๓) จะขอจ่ายไฟสายส่ง ๑๑๕ เควี สถานีฯ อ้อมน้อย ๕ (ชั่วคราว) เพื่อเตรียมจ่ายไฟสถานีฯ อ้อมน้อย ๕ (ชั่วคราว)

ที่	วงจร/หม้อแปลง	วัน/เดือน/ปี	ตั้งแต่เวลา	ถึงเวลา	ลักษณะงานที่ปฏิบัติและบริเวณ	จาก	ถึง
๑	115 เควี	๒๑ ก.ย. ๖๔	๑๐.๐๐ น.	๑๑.๐๐ น.	จัมสายส่งเข้าสถานีฯอ้อมน้อย ๕	ONB2YB-01	ONB2YS-06, ONB2YS-04

พื้นที่ที่มีผู้ใช้ไฟได้รับผลกระทบ(ไฟดับ).....

ผู้ประสานงานการตัดไฟ ชื่อ.....นายอนุชา คำสีดา.....ตำแหน่ง.....พชง.๗.....โทร.....๐๙๗-๑๙๗๓๓๗๙.....

๑. มีสายเคเบิลใยแก้วนำแสง ๑.๑ มีโอกาสชำรุด ๑.๒ ไม่มีโอกาสชำรุด
๒. ไม่มีสายเคเบิลใยแก้วนำแสง

สำหรับแผนกควบคุมการจ่ายไฟ (ผคฟ.) กฟภ.๓
เรียน อก.ปบ.(ก๓)

ผคฟ. พิจารณาแล้วเห็นควร

30 อนุมัติให้ตัดไฟตามคำขอข้อ 1 วงจร/หม้อแปลง 115 เควี จาก ONB2YB-01 ถึง ONB2YS-06, ONB2YS-04
ในวันที่ 21 ก.ย. 64 ตั้งแต่เวลา 10.00 น. ถึง 11.00 น. ตามใบสั่งทำสวิตซ์ซึ่งเลขที่ ๑๒๔๑/๖๔.....
 อนุมัติให้ตัดไฟตามคำขอข้อ..... วงจร/หม้อแปลง..... จาก..... ถึง.....
ในวันที่..... ตั้งแต่เวลา..... น. ถึง..... น. ตามใบสั่งทำสวิตซ์ซึ่งเลขที่.....
พนักงนศูนย์ฯ พย อสม โมกพันธ์ุ ประสานงานทรอดันไปกับ ..๖๕๐๕๖๖... ดีสีดา...
21 ก.ย. 64.

สมพร อ้นดิลกธรรมกิจ
(๐๙๖.7 แทน นพ.ฉพ.)

สำหรับผู้อนุมัติ

ที่ ก.๓ กปบ.(คฟ.)
เรียน ผจก..... กฟภ. อสม.

ขั้นตอนการสวิตซ์ซึ่ง..... 1แผ่น
แผนผังแนบ..... 1แผ่น

อนุมัติ และดำเนินการในส่วนที่เกี่ยวข้องต่อไป

ผจพ. 2 (สถานีฯ ONB.....)
เพื่อทราบ และจัดพนักงานเข้าปฏิบัติงานร่วมกับศูนย์ฯ นครปฐม
ตั้งแต่เวลา ๐๙.๓๐ น. เป็นต้นไป จนกว่างานจะแล้วเสร็จ

(นายเลอพงษ์ แก่นจันทร์)

รก.ปบ.(ก3) ปฏิบัติงานแทน อก.ปบ.(ก3)

(นายเลอพงษ์ แก่นจันทร์)

รก.ปบ.(ก3) ปฏิบัติงานแทน อก.ปบ.(ก3)

ใบสั่งทำสวิตชิง

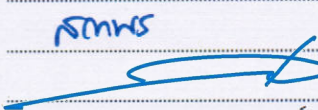
1. สถานที่ทำงาน บริเวณสถานีอ้อมน้อย 5
2. กำหนดวันที่ทำงาน ~~24~~ ก.ย. 64 ระหว่าง 10.00 น. ถึง 11.00 น.
3. ผู้ขอทำงาน กปบ.(ก.3) งานที่ทำ จัมสายส่งเข้าสถานีอ้อมน้อย 5 ตามใบขอปฏิบัติงาน 1241/64
4. เตรียมการสวิตชิงโดย นายอมร โมกขพันธ์ วันที่ 21 กันยายน 2564
5. ตรวจสอบสวิตชิงโดย  วันที่ 21 กันยายน 2564
6. อนุมัติสวิตชิงโดย วันที่ 21 กันยายน 2564
7. สั่งทำสวิตชิงโดย
1. นายสถาพร, นายมงคล, นายศักดิ์สิทธิ์, นายอมร (กะ1 00.00 น. - 08.00 น.)
 2. นายเพชรรัตน์, นายณัฐกาญจน์, นายพิชชา, นายสามารถ (กะ2 08.00 น. - 16.00 น.)
 3. นายนครินทร์, นายอนุสรณ์, นายธนิต, นายมนโฆ (กะ3 16.00 น. - 24.00 น.)

ที่	รหัสอุปกรณ์	สภาพอุปกรณ์ ปกติก่อน ดำเนินการ	ดำเนินการ	เวลา	ผู้ดำเนินการ	ผู้สั่งการ	หมายเหตุ
1	ตรวจสอบสถานะอุปกรณ์และสวิตซ์ตัดตอน ก่อนทำการย้ายโหลด						
2	ตรวจสอบสถานะจ่ายไฟ Close Loop สถานี ONB - KTA						
3	เมื่อพร้อมดับไฟปฏิบัติงาน เวลา 10.00 น.						
4	KTA05YB-01	"ON" Auto Reclose	"OFF" Auto Reclose		KTA		- เบรกเกอร์ 115 เควี
5	ONB02YB-01	"ON" Auto Reclose	"OFF" Auto Reclose		ONB		- เบรกเกอร์ 115 เควี
6	ONB02YB-01	สับ	ปลด		ONB		- เบรกเกอร์ 115 เควี
7	ONB02YS-02	สับ	ปลด		ONB		- ไบมีด 115 เควี
8	ONB02YS-03	สับ	ปลด		ONB		- ไบมีด 115 เควี
9	ONB02YS-06	สับ	ปลด ล็อกคกุญแจ		อมน.		ABS หัวมุม รร.บ้านแคราย
10	ตรวจสอบสถานะ ONB02YS-04 (ABS.โชคปรามณี) อยู่ตำแหน่ง "ปลด" พร้อมล็อกคกุญแจ						
11	ตรวจสอบสถานะ ONU01S-01 (ABS.สถานีอ้อมน้อย 5) อยู่ตำแหน่ง "ปลด" พร้อมล็อกคกุญแจ						
12	แจ้งการดับไฟ ให้ผู้ควบคุมงานรับทราบและแจ้งผู้ควบคุมให้ปฏิบัติได้						
13	KTA05YB-01	"OFF" Auto Reclose	"ON" Auto Reclose		KTA		- เบรกเกอร์ 115 เควี
สิ้นสุด Switching ช่วงเช้า							
14	เมื่อปฏิบัติงานเสร็จแล้ว พร้อมรับการจ่ายไฟ						
15	KTA05YB-01	"ON" Auto Reclose	"OFF" Auto Reclose		KTA		- เบรกเกอร์ 115 เควี
16	จ่ายไฟคืนสู่ระบบ						
17	ONB02YS-06	ปลด ล็อกคกุญแจ	สับ		อมน.		ABS หัวมุม รร.บ้านแคราย
18	ONB02YS-02	ปลด	สับ		ONB		- ไบมีด 115 เควี
19	ONB02YS-03	ปลด	สับ		ONB		- ไบมีด 115 เควี
20	ONB02YB-01	ปลด	สับ "OFF" Auto Reclose		ONB		- เบรกเกอร์ 115 เควี
21	ONB02YB-01	"OFF" Auto Reclose	"ON" Auto Reclose		ONB		- เบรกเกอร์ 115 เควี
22	KTA05YB-01	"OFF" Auto Reclose	"ON" Auto Reclose		KTA		- เบรกเกอร์ 115 เควี
สิ้นสุด Switching ทั้งหมด							

115/22 kV
อ้อมน้อย 2
2x50 MVA
333 MVA

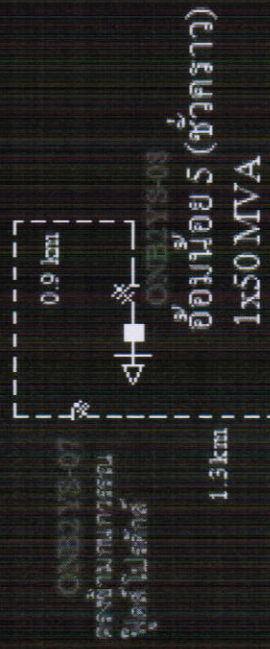
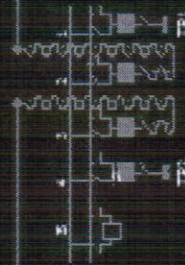

อ้อมน้อย 5 (ชั่วคราว)
1x50 MVA

2.5 km

60 m

115/22 kV
กระทุ่มแบน 6
1x25 MVA
17.30 MW

บริษัท ingleton จำกัด
25 MVA
3.64 MW

