



การไฟฟ้าส่วนภูมิภาค
PROVINCIAL ELECTRICITY AUTHORITY

Switching Deadline

วันที่ 1 ต.ค. 64

เลขที่ ก.๓ นข.(ปบ.) 6๐๕๐ /๒๕๖๔
ชื่อผู้รับ นายภักพงษ์ วงษ์พันธุ์ท่า
ชื่อผู้ส่ง นายพรรัตน์ เคารพไทย

วันที่ ๒๘ กันยายน ๒๕๖๔
ตำแหน่ง อก.ปบ.(ก.๓)
ตำแหน่ง รจก.(ท) ปฏิบัติงานแทน ผจก.กฟอ.นครชัยศรี

ด้วยการไฟฟ้า กฟอ.นครชัยศรี จะขอตัดไฟเพื่อปฏิบัติงาน เพื่อปรับปรุงระบบจำหน่ายสถานีไฟฟ้า NCA
ตามแผนผังสังเขปแนบ จำนวน ๔ แผ่น ดังนี้

ที่	พิดเตอร์	วัน/เดือน/ปี	ตั้งแต่เวลา	ถึงเวลา	ลักษณะงานที่ปฏิบัติ/บริเวณ	จาก	ถึง	ผู้ควบคุมงาน
๑.	NCA9	๒ ต.ค. ๖๔	๐๘.๐๐	๑๗.๐๐	ย้ายแนวระบบจำหน่าย โคกพระเจดีย์ (งานถนนมอเตอร์เวย์)	DIS ชั่วคราวA แยก รง ฝรัง	DIS ชั่วคราวB แยก รง ฝรัง	วิรัช นิกโกคานันท์ ๐๙๔๘๘๗๘๐๗๗

พื้นที่ที่มีผู้ใช้ไฟได้รับผลกระทบ(ไฟดับ) ชุมชนแนวถนนประตุน้ำท่าข้าม(๒๐ ราย)

ผู้ประสานงานการดับไฟ ชื่อ นายชลิต สีขาวชา ตำแหน่ง ทล.ปบ.กฟอ.นครชัยศรี โทร. ๐๘๑-๗๐๕๕๒๕๐

พื้นที่ ที่ขอตัดไฟปฏิบัติงานมีสายเคเบิลใยแก้วนำแสงของ กฟผ. (หากมีโอกาสชำรุด ผศส.กรส.(ก.๓) จะไปตรวจสอบก่อนปฏิบัติงาน)

๑. มีสายเคเบิลใยแก้วนำแสง ๑.๑ มีโอกาสชำรุด ๑.๒ ไม่มีโอกาสชำรุด
๒. ไม่มีสายเคเบิลใยแก้วนำแสง

(นายพรรัตน์ เคารพไทย)

ตำแหน่ง รจก.(ท) ปฏิบัติงานแทน ผจก.กฟอ.นครชัยศรี

สำหรับแผนกควบคุมการจ่ายไฟ (ผคฟ.) กฟอ.๓
เรียน อก.ปบ.(ก.๓)

ผคฟ. พิจารณาแล้วเห็นควร

อนุมัติให้ดับไฟตามคำขอข้อ 1 พิดเตอร์ NCA9 จาก Dis ๑. A แยก รง ฝรัง ถึง Dis ๑. B แยก รง ฝรัง
ในวันที่ ๒ ต.ค. ๖๔ ตั้งแต่เวลา ๐๘.๐๐ น. ถึง ๑๗.๐๐ น. ตามใบสั่งทำสวิชชิงเลขที่ 1266/2564

อนุมัติให้ดับไฟตามคำขอข้อ พิดเตอร์ จาก ถึง
ในวันที่ ตั้งแต่เวลา น. ถึง น. ตามใบสั่งทำสวิชชิงเลขที่
พนักงานศูนย์ฯ นาย. ชลิต สีขาวชา ประสานงานการขอตัดไฟกับ ผจก.กฟอ. นครชัยศรี

(นายชลิต สีขาวชา)
อช. ๗/๓๓๓ พ.๗

สำหรับผู้อนุมัติ

ที่ ก.๓ กปบ.(คฟ.)
เรียน ผจก. กฟอ. นข.
อก.บช.(ก.๓), อก.กว.(ก.๓)
อนุมัติ และแจ้ง จป. เพื่อตรวจสอบความปลอดภัย
พร้อมทั้งลงข้อมูลแจ้งแผนดับไฟลงใน www.pea.co.th

ขั้นตอนการสวิชชิง 2 แผ่น
แผนผังแนบ 3 แผ่น

ผจก. (สถานี)
เพื่อทราบ และจัดพนักงานเข้าปฏิบัติงานร่วมกับศูนย์ฯ นครปฐม
ตั้งแต่เวลา น. เป็นต้นไป จนกว่างานจะแล้วเสร็จ

(นายเลอพงศ์ แก่นจันทร์)

รก.ปบ.(ก3) ปฏิบัติงานแทน อก.ปบ.(ก3)

ใบสั่งทำสวิตชิง

1. สถานที่ทำงาน
2. กำหนดวันที่ทำงาน
3. ผู้ขอทำงาน
4. เตรียมการสวิตชิงโดย
5. ตรวจสอบสวิตชิงโดย
6. อนุมัติสวิตชิงโดย
7. สั่งทำสวิตชิงโดย

โคกพระเจดีย์

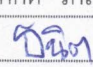
2 ต.ค. 64	ระหว่าง	08.00 น.	ถึง	17.00	น.
กฟอ.นช.	งานที่ทำ	ย้ายแนวระบบจำหน่าย		ตามใบขอปฏิบัติงาน	1266/64
	นายกฤษณะศักดิ์ รักเนตรสาคร	วันที่	29 กันยายน 2564		
		วันที่	29 กันยายน 2564		
		วันที่	29 กันยายน 2564		
	1. นายสถาพร, นายมงคล, นายศักดิ์สิทธิ์, นายอมร		(กะ1 00.00 น. - 08.00 น.)		
	2. นายเพชรรัตน์, นายพิชชา, นายณัฐกาญจน์, นายสามารถ		(กะ2 08.00 น. - 16.00 น.)		
	3. นายนครินทร์, นายอนุสรณ์, นายธนิศ, นายมโนช		(กะ3 16.00 น. - 24.00 น.)		

ที่	รหัสอุปกรณ์	สภาพอุปกรณ์ ปกติก่อน ดำเนินการ	ดำเนินการ	เวลา	ผู้ดำเนินการ	ผู้สั่งการ	หมายเหตุ
1	ตรวจสอบอุปกรณ์ป้องกันและอุปกรณ์ตัดตอนก่อนทำสวิตชิง						
2	NCS-KT3A	"OLTC" Auto	"OLTC" Manual		EGAT	-	
3	NCS-KT4A	"OLTC" Auto	"OLTC" Manual		EGAT	-	
4	NCA02VB-01	"ON" Auto Reclose	"OFF" Auto Reclose		NCA	-	LOAD = 6.00
5	NCA09R-01	Normal	Nonreclosing, ALT		นช.	R	คลองทางหลวง (L=4.5 MW)
6	NCA02R-01	Normal	Nonreclosing,ALT,GND		นช.	R	บ่อตะกั่ว
7	ทำ By-Bypass Recloser NCA02R-01 บริเวณ บ่อตะกั่ว						
8	Sw.Bypass NCA02R-01	ปลด	สับ		นช.	-	ใบมีด Bypass บ่อตะกั่ว
9	NCA02R-01	สับ	ปลด		นช.	R	บ่อตะกั่ว
10	ย้ายโหลด NCA02 บางส่วนไปจ่ายจาก NCA09						
11	NCABVB-01	ปลด	สับ		NCA	-	ขนานบัส
12	NCA02S-08	ปลด	สับ		นช.	DIS	โรงงานเสือดาว
13	NCA02S-07	สับ	ปลด(ใช้โหลดบัสเตอร์)		สช.	DIS	ปากซอยวัดหลวง
14	ย้ายโหลด NCA02 บางส่วนไปจ่ายจาก NCA09						
15	NCA02S-11	ปลด	สับ		นช.	DIS	บ้านเรือนไทย
16	Dis ชค.จุด B NCA09	สับ	ปลด(ใช้โหลดบัสเตอร์)		สช.	DIS	จุด B แยกรง.ฝรั่ง
17	NCABVB-01	สับ	ปลด		NCA	-	ขนานบัส
18	เมื่อพร้อมดับไฟ						
19	Dis ชค.จุด A NCA09	สับ	ปลด(ใช้โหลดบัสเตอร์)		สช.	DIS	จุด A แยกรง.ฝรั่ง
20	แจ้งพื้นที่ไฟดับให้ผู้ควบคุมงานทราบ						
21	แจ้งผู้ควบคุมงาน Test ไฟ ถ้าไม่มีไฟให้ Short Ground จุด G1						
22	แจ้งผู้ควบคุมงาน Test ไฟ ถ้าไม่มีไฟให้ Short Ground จุด G2						
23	NCS-KT3A	"OLTC" Manual	"OLTC" Auto		EGAT	-	-
24	NCS-KT4A	"OLTC" Manual	"OLTC" Auto		EGAT	-	-
25	NCA02VB-01	"OFF" Auto Reclose	"ON" Auto Reclose		NCA	-	-
26	NCA09R-01	Nonreclosing, ALT	Normal		นช.	R	คลองทางหลวง (L=4.5 MW)

ที่	รหัสอุปกรณ์	สภาพอุปกรณ์ ปกติก่อน ดำเนินการ	ดำเนินการ	เวลา	ผู้ดำเนินการ	ผู้สั่งการ	หมายเหตุ
27	แจ้งผู้ควบคุมงานปฏิบัติงานได้						
สิ้นสุด Switching ช่วงเช้า							
28	หลังผู้ควบคุมงานแจ้งปฏิบัติงานแล้วเสร็จ						
29	แจ้งผู้ควบคุมงาน ปลด Short Ground จุด G1						
30	แจ้งผู้ควบคุมงาน ปลด Short Ground จุด G2						
31	NCS-KT3A	"OLTC" Auto	"OLTC" Manual		EGAT	-	
32	NCS-KT4A	"OLTC" Auto	"OLTC" Manual		EGAT	-	
33	NCA02VB-01	"ON" Auto Reclose	"OFF" Auto Reclose		NCA	-	
34	NCA09R-01	Normal	Nonreclosing, ALT		นช.	R	คลองทางหลวง (L=4.5 MW)
35	เมื่อพร้อมจ่ายไฟ						
36	Dis ชค.จุด A NCA09	ปลด	สับ		สช.	DIS	จุด A แยกแรงฟรั้ง
37	ย้ายโหลด NCA02 บางส่วนไปจ่ายจาก NCA09						
38	NCABVB-01	ปลด	สับ		NCA	-	ขนานบัส
39	Dis ชค.จุด B NCA09	ปลด	สับ		สช.	DIS	จุด B แยกแรงฟรั้ง
40	NCA02S-11	สับ	ปลด(ใช้โหลดบัสเตอร์)		นช.	DIS	บ้านเรือนไทย
41	ย้ายโหลด NCA02 บางส่วนไปจ่ายจาก NCA09						
42	NCA02S-07	ปลด	สับ		สช.	DIS	ปากซอยวัดหลวง
43	NCA02S-08	สับ	ปลด(ใช้โหลดบัสเตอร์)		นช.	DIS	โรงงานเสือดาว
44	NCABVB-01	สับ	ปลด		NCA	-	ขนานบัส
45	นำ By-Pass Recloser NCA02R-01 บริเวณ บ่อตะกั่ว เข้าระบบ						
46	NCA02R-01	ปลด	สับ คง Nonreclosing+GND		นช.	R	บ่อตะกั่ว
47	Sw.Bypass NCA02R-01	สับ	ปลด		นช.	-	ใบมีด Bypass บ่อตะกั่ว
48	NCS-KT3A	"OLTC" Manual	"OLTC" Auto		EGAT	-	-
49	NCS-KT4A	"OLTC" Manual	"OLTC" Auto		EGAT	-	-
50	NCA02VB-01	"OFF" Auto Reclose	"ON" Auto Reclose		NCA	-	-
51	NCA09R-01	Nonreclosing, ALT	Normal		นช.	R	คลองทางหลวง (L=4.5 MW)
52	NCA02R-01	Nonreclosing, ALT	Normal		นช.	R	บ่อตะกั่ว
สิ้นสุด Switching ทั้งหมด							

สถานะการจ่ายไฟก่อนปฏิบัติงาน

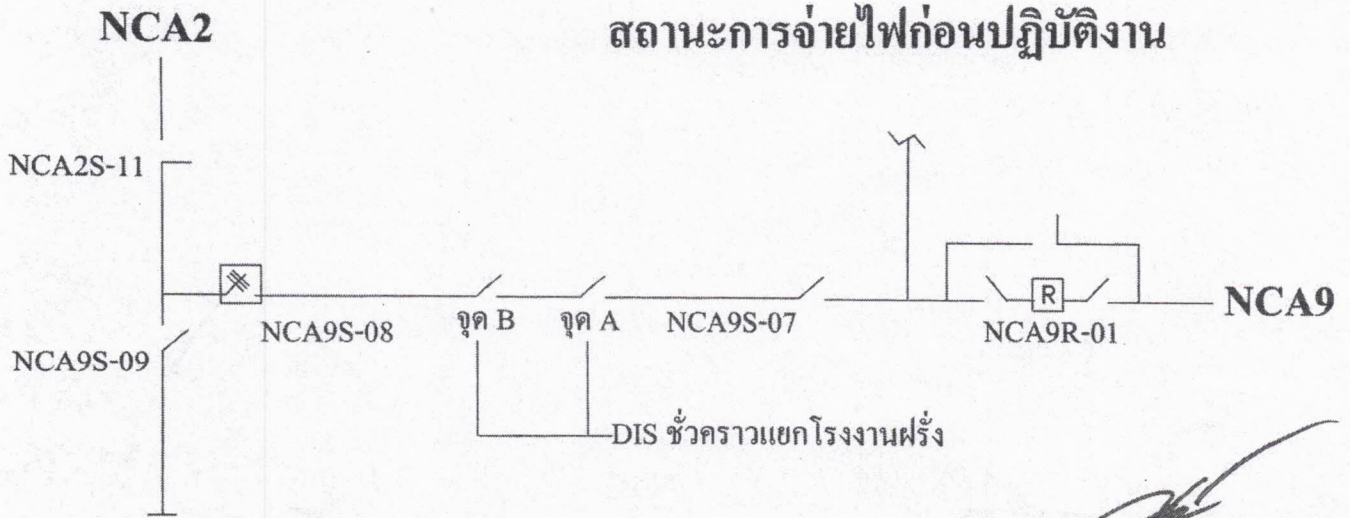

(นายชลิต สีขาวขำ)
หน.ปบ.กฟอ.นครชัยศรี

สถานะการจ่ายไฟตอนปฏิบัติงาน

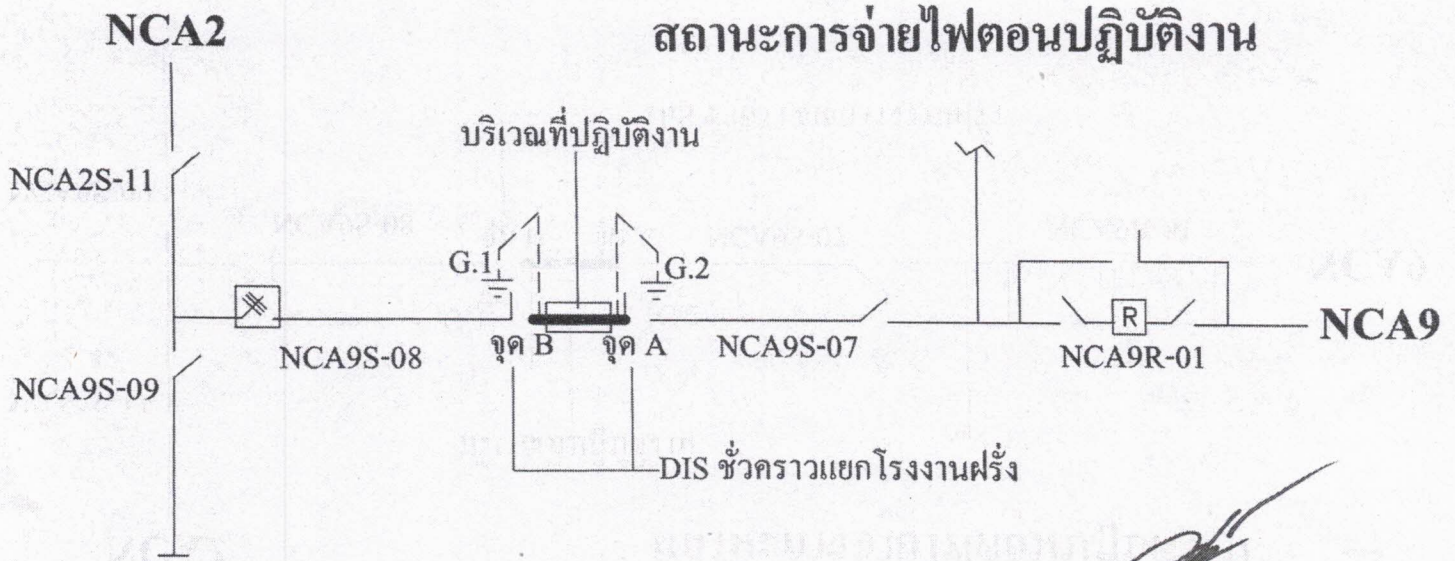

(นายชลิต สีขาวขำ)
หน.ปบ.กฟอ.นครชัยศรี

สถานะการจ่ายไฟหลังปฏิบัติงาน

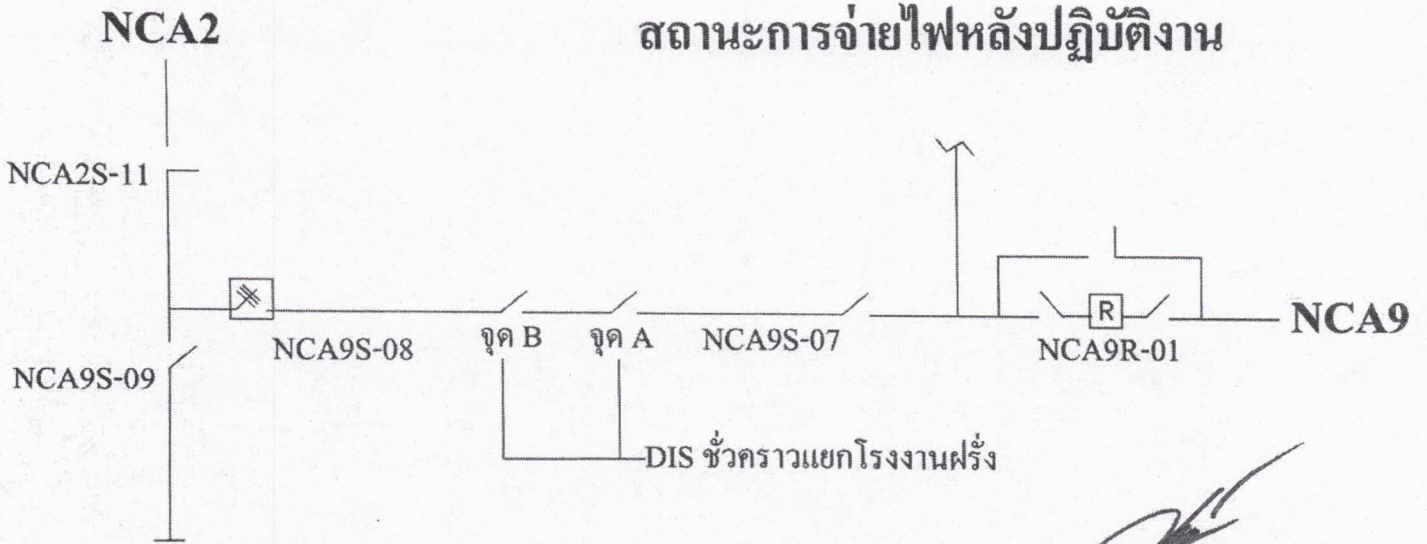

(นายชลิต สีขาวขำ)
พ.บ.ป.กฟอ.นครชัยศรี