



การไฟฟ้าส่วนภูมิภาค  
PROVINCIAL ELECTRICITY AUTHORITY

เลขที่ ก.๓ บปม.(กป.)-๙๘๑/๒๕๖๖

ชื่อผู้รับ นายพัทธนันท์ พิชิตสุวรรณชัย

ชื่อผู้ส่ง นายศาศวัต ครอบประกอบกิจ

วันที่ ๒๔ สิงหาคม ๒๕๖๖

ตำแหน่ง อก.ปบ.(ก.๓)

ตำแหน่ง ผจก.กฟส.อ.บางปลาหมอ

ด้วยการไฟฟ้า กฟส.อ.บางปลาหมอ ขอตัดไฟเพื่อปฏิบัติงาน ปรับปรุงระบบจำหน่าย คพจ.๒.๓ สถานีจ่ายไฟฟ้าบางปลาหมอ - บ้านสาหลี  
ที่ BAM๐๔S-๐๑ ถึง BAM๐๔S-๐๘ วงจร BAM04 สถานีไฟฟ้าบางปลาหมอ ตามแผนผังสังเขปแนบ จำนวน ๑ แผ่น ดังนี้

ที่	ฟีดเดอร์	วัน/เดือน/ปี	ตั้งแต่เวลา	ถึงเวลา	ลักษณะงานที่ปฏิบัติ/บริเวณ	จาก	ถึง	ผู้ควบคุมงาน
๑.	BAM๐๔	๘ ก.ย. ๒๕๖๖	๐๘.๐๐ น.	๑๗.๐๐ น.	ปรับปรุงระบบจำหน่าย คพจ. ๒.๓ สถานีบางปลาหมอ - บ้าน สาหลี	BAM๐๔S-๐๑	BAM๐๔S-๐๖	นายวีระพงษ์ ลออเอี่ยม
๒.	LBL01YB- 01	๘ ก.ย. ๒๕๖๖	๐๘.๐๐ น.	๑๗.๐๐ น.	ปรับปรุงระบบจำหน่าย คพจ. ๒.๓ สถานีบางปลาหมอ - บ้าน สาหลี	LBL๐๑YB-01	BAM4YB-01	นายวีระพงษ์ ลออเอี่ยม

พื้นที่ที่มีผู้ใช้ไฟได้รับผลกระทบ(ไฟดับ)..บ้านสาหลี

ผู้ประสานงานการดับไฟ ชื่อ นายวีระพงษ์ ลออเอี่ยม ตำแหน่ง พชง.๕ โทร. ๐-๙๗๒๑๒-๗๔๒๙

พื้นที่ ที่ขอตัดไฟปฏิบัติงานมีสายเคเบิลใยแก้วนำแสงของ กฟผ. (หากมีโอกาสชำรุด ผศส.กรส.(ก.๓) จะไปตรวจสอบก่อนปฏิบัติงาน)

๑.  มีสายเคเบิลใยแก้วนำแสง ๑.๑  มีโอกาสชำรุด ๑.๒  ไม่มีโอกาสชำรุด  
๒.  ไม่มีสายเคเบิลใยแก้วนำแสง

(นายศาศวัต ครอบประกอบกิจ)  
ผจก.กฟส.อ.บางปลาหมอ

สำหรับแผนกควบคุมการจ่ายไฟ (ผคฟ.) กฟผ.๓  
เรียน อก.ปบ.(ก.๓)

ผคฟ. พิจารณาแล้วเห็นควร

อนุมัติให้ดับไฟตามคำขอข้อ 1 ฟีดเดอร์ 4 จาก BAM04S-01 ถึง BAM04S-06  
ในวันที่ ๘ ก.ย. ๖๖ ตั้งแต่เวลา 0๘.๐๐ น. ถึง 17.๐๐ น. ตามใบสั่งทำสวิตซ์ซึ่งเลขที่ 1281/66

อนุมัติให้ดับไฟตามคำขอข้อ 2 ฟีดเดอร์ 115KV จาก LBL 01YB-01 ถึง BAM4YB-01  
ในวันที่ ๘ ก.ย. ๖๖ ตั้งแต่เวลา 0๖.๐๐ น. ถึง 17.๐๐ น. ตามใบสั่งทำสวิตซ์ซึ่งเลขที่

พนักงานศูนย์ฯ นาย วีระพงษ์ เคนมิ่ง ประสานงานการขอตัดไฟกับ พชง.วีระพงษ์ ลออเอี่ยม  
26 ส.ค.๖๖

สมพร ตันติภคธรรกิจ  
(นายสมพร ตันติภคธรรกิจ)  
วศก.ปฏิบัติการงานแทน นพ.คท.

ขั้นตอนการสวิตซ์ซึ่ง.....แผ่น  
แผนผังแนบ..... 1 .....แผ่น

ผจพ. - (สถานี.....)  
เพื่อทราบ และจัดพนักงานเข้าปฏิบัติงานร่วมกับศูนย์ฯ นครปฐม  
ตั้งแต่วันที่.....น. เป็นต้นไป จนกว่างานจะแล้วเสร็จ

สำหรับผู้อนุมัติ

ที่ ก.๓ กปบ.(คฟ.)

เรียน ผจก. กฟส.บปม.



อก.บช.(ก.๓), อก.วว.(ก.๓)

อนุมัติ และแจ้ง จป. เพื่อตรวจสอบความปลอดภัย

พร้อมทั้งลงข้อมูลแจ้งแผนดับไฟลงใน www.pea.co.th

(นายเลอพงศ์ แก่นจันทร์)  
รก.ปบ.(ก๓) ปฏิบัติงานแทน อก.ปบ.(ก๓)

## ใบสั่งทำสวิตชิง

1. สถานที่ทำงาน สถานีบางปลาหม้า ถึง บ้านสาลี
2. กำหนดวันที่ทำงาน 8 ก.ย. 66 ระหว่าง 08.00 น. ถึง 17.00 น.
3. ผู้ขอทำงาน กฟส.บปม. งานที่ทำ ปรับปรุงระบบจำหน่าย ตามใบขอปฏิบัติงาน 1281/66
4. เตรียมการสวิตชิงโดย นายวีรวัชร เสมามิ่ง วันที่ 26 สิงหาคม 2566
5. ตรวจสอบสวิตชิงโดย  วันที่ 26 สิงหาคม 2566
6. อนุมัติสวิตชิงโดย  วันที่ 26 สิงหาคม 2566
7. สั่งทำสวิตชิงโดย
1. นายนครินทร์, นายณัฐกาญจน์, นายสุธี, นายสามารถ (กะ1 00.00 น. - 08.00 น.)
  2. นายภริภักดิ์, นายขุนทอง, นายศักดิ์สิทธิ์, นายพนิต (กะ2 08.00 น. - 16.00 น.)
  3. นายศุภสวัสดิ์, นายอนุสรณ์, นายธนิต, นายมนอช (กะ3 16.00 น. - 24.00 น.)

ที่	รหัสอุปกรณ์	สภาพอุปกรณ์ ปกติก่อน ดำเนินการ	ดำเนินการ	เวลา	ผู้ดำเนินการ	ผู้สั่งการ	หมายเหตุ
1	ตรวจสอบสถานะอุปกรณ์ป้องกันและตัดตอนก่อนดำเนินการ						
2	แจ้ง กฟส.บปม. ให้ VSPP 22kV บริษัทสาลีไบโอแมส ปลดขานานเครื่องกำเนิดไฟฟ้ากับระบบจำหน่าย PEA						
3	OFF ATS สถานีฯ BAM						
4	ตรวจสอบ BAM04YB-01 อยู่ตำแหน่ง OPEN						
5	ตรวจสอบ BAM02S-02 อยู่ตำแหน่ง OFF และล็อกคาน						
6	BAM04VB-01	"ON" Auto Reclose	"OFF" Auto Reclose		BAM		
7	BAM05VB-01	"ON" Auto Reclose	"OFF" Auto Reclose		BAM		
8	BAM04R-01	Normal	Nonreclosing, ALT		บปม.		
9	BAM07R-03	Normal	Nonreclosing, ALT		บปม.		
10	ย้ายโหลด BAM04 บางส่วนไปรับไฟจาก BAM05						
11	BAM04S-10	ปลด	สับ		บปม.		DIS ตรงข้าม บ.สาลีไบโอแมส
12	BAM04S-06	สับ	ปลด(ใช้โหลดบัสเตอร์)		บปม.		DIS ตึกล้างสาลี
13	ย้ายโหลด BAM04 บางส่วนไปรับไฟจาก BAM07						
14	BAM04S-08	ปลด	สับ		บปม.		DIS บ้านโคกโพธิ์
15	BAM04R-01	สับ	ปลด		บปม.		R ปากทางบ้านสาลี
16	SW.load BAM04R-01	สับ	ปลด		บปม.		DIS ปากทางบ้านสาลี
17	เมื่อพร้อมดับไฟ						
18	BAM04VB-01	สับ	ปลด		BAM	CB	BMA04
19	BAM04S-01	สับ	ปลด		บปม.	DIS	POT HEAD F.4
20	LBL01YB-01	สับ	ปลด		กฟก.1		เบรกเกอร์ 115 kV
21	LBL01YS-01	สับ	ปลด		กฟก.1		ใบมีด 115kV
22	LBL01YS-02	สับ	ปลด		กฟก.1		ใบมีด 115kV
23	BAM04YS-01	สับ	ปลด		BAM		ใบมีด 115kV

ที่	รหัสอุปกรณ์	สภาพอุปกรณ์ ปกติก่อน ดำเนินการ	ดำเนินการ	เวลา	ผู้ดำเนินการ	ผู้สั่งการ	หมายเหตุ
24	BAM04YS-02	สับ	ปลด		BAM		ใบมิด 115kV
25	แจ้งสถานะพื้นที่ไฟดับ						
26	แจ้งผู้ควบคุมงาน Test ไฟ Short Ground จุด G1						
27	แจ้งผู้ควบคุมงาน Test ไฟ Short Ground จุด G2						
28	แจ้งผู้ควบคุมงานลงรายละเอียด We Safe ให้เรียบร้อยก่อนปฏิบัติงาน						
29	แจ้งชุดปฏิบัติงานได้						
30	BAM05VB-01	"OFF" Auto Reclose	"ON" Auto Reclose		BAM		
31	BAM07R-03	Nonreclosing, ALT	Normal		บปม.		
สิ้นสุด Switching แรก							
32	เมื่อปฏิบัติงานปรับปรุงระบบจำหน่ายเสร็จ พร้อมจ่ายไฟ						
33	แจ้งผู้ควบคุมงาน ปลด Short Ground จุด G1						
34	แจ้งผู้ควบคุมงาน ปลด Short Ground จุด G2						
35	BAM05VB-01	"ON" Auto Reclose	"OFF" Auto Reclose		BAM		
36	BAM07R-03	Normal	Nonreclosing, ALT		บปม.		
37	จ่ายไฟ						
38	BAM04YS-01	ปลด	สับ		BAM		ใบมิด 115kV
39	BAM04YS-02	ปลด	สับ		BAM		ใบมิด 115kV
40	LBL01YS-01	ปลด	สับ		กฟภ.1		ใบมิด 115kV
41	LBL01YS-02	ปลด	สับ		กฟภ.1		ใบมิด 115kV
42	LBL01YB-01	ปลด	สับ		กฟภ.1		เบรกเกอร์ 115 kV
43	BAM04S-01	ปลด	สับ		บปม.		DIS POT HEAD F.4
44	BAM04VB-01	ปลด	สับ คง OFF Auto Reclose		BAM		CB BMA04
45	ย้ายโหลด BAM04 กลับจาก BAM05						
46	BAM04S-06	ปลด	สับ		บปม.		DIS ตีกล้างสาย
47	BAM04S-10	สับ	ปลด(ใช้โหลดบัสเตอร์)		บปม.		DIS ตรงข้าม บ.สายไปโอแมส
48	ย้ายโหลด BAM04 บางส่วนไปรับไฟจาก BAM07						
49	SW.load BAM04R-01	ปลด	สับ		บปม.		DIS ปากทางบ้านสาละ
50	BAM04R-01	ปลด	สับ		บปม.		R ปากทางบ้านสาละ
51	BAM04S-08	สับ	ปลด(ใช้โหลดบัสเตอร์)		บปม.		DIS บ้านโคกโพธิ์
52	BAM04VB-01	"OFF" Auto Reclose	"ON" Auto Reclose		BAM		
53	BAM05VB-01	"OFF" Auto Reclose	"ON" Auto Reclose		BAM		
54	BAM04R-01	Nonreclosing, ALT	Normal		บปม.		
55	BAM07R-03	Nonreclosing, ALT	Normal		บปม.		
สิ้นสุด Switching							



แผนผัง Single line Diagram แสดงพื้นที่ดับไฟ เพื่อปฏิบัติงาน ขอดับไฟเพื่อปฏิบัติงาน ปรับปรุงระบบจำหน่าย คพจ.2.3 สถานีจ่ายไฟฟ้าบางปลาหมอ - บ้านสลี ในวันที่ 8 กันยายน 2566 ตั้งแต่เวลา 08.00-17.00 น.

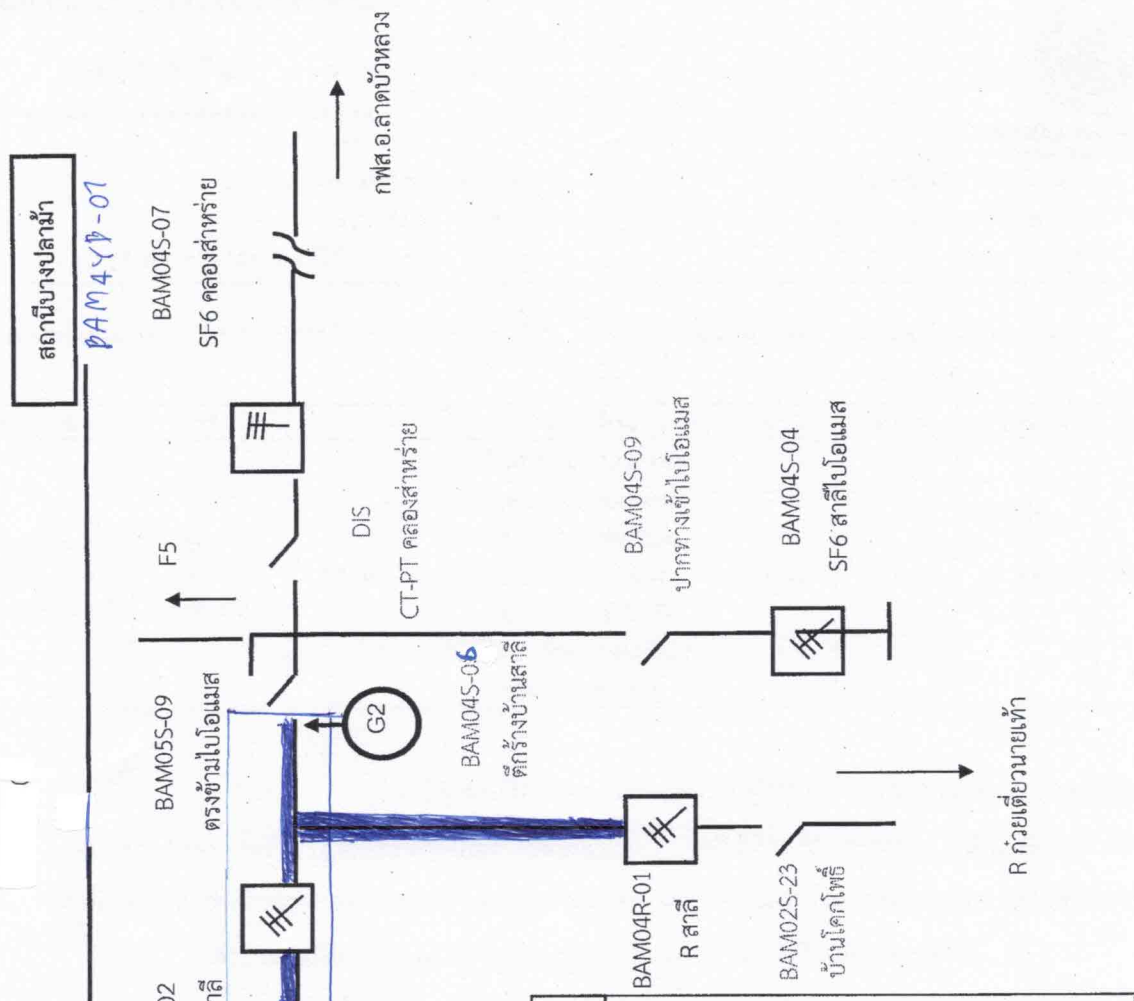

บริเวณที่ดับไฟปฏิบัติงาน ปรับปรุงระบบจำหน่าย คพจ.2.3 สถานีจ่ายไฟฟ้าบางปลาหมอ - บ้านสลี

**ก่อนทำงาน**

1. สับ BAM02S-20
2. ปลด BAM4R-01
3. สับ BAM05S-09
4. ปลด BAM4S-06
5. ปลด BAM04S-01 (ผลกระทบหม้อแปลงไฟฟ้า 12 เครื่อง)
6. ขอบสไลด์ใบมีด 115 เควี LBL01YS-01, LBL01YS-02 (เวลา 08.00 - 17.00 น.)
7. ซื้อตกราวด์ แรงสูง จุด G1, G2
8. ปฏิบัติการปรับปรุงระบบจำหน่าย