



การไฟฟ้าส่วนภูมิภาค  
PROVINCIAL ELECTRICITY AUTHORITY

เลขที่ ก.๓.กฟส.สค.๒(บป) ๙๙๑ /๒๕๖๗  
ชื่อผู้รับ นายพัทธนันท์ พิชญาสุวรรณชล  
ชื่อผู้ส่ง นายสุเทพ แป้นเขียว

# Switching Deadline

11/09/67

วันที่ ๕ กันยายน ๒๕๖๗  
ตำแหน่ง ออ.บป.(ก.๓)  
ตำแหน่ง ชจก.(ท) ปฏิบัติงานแทน ผจก.กฟส.สค.๒(บปว)

ด้วย กฟส.สค.๒(บปว) ขอตัดไฟ วงจรที่ ๐๘ สถานีบ้านแพ้ว เพื่อปรับปรุงระบบจำหน่ายแรงสูงและติดตั้งมิเตอร์แบ่งแดน ระหว่าง กฟส.สมุทรสาคร ๒(บ้านแพ้ว) กับ กฟส.ดอนไม้ (กฟต.๑) ตามแผนผังสิ่งเชื่อมแนบ จำนวน ๑ แผน ดังนี้

ที่	พิดเดอร์	วัน/เดือน/ปี	ตั้งแต่เวลา	ถึงเวลา	ลักษณะงานที่ปฏิบัติ/ บริเวณ	จาก	ถึง	ผู้ควบคุมงาน
๑.	BNP๐๘	๑๕ ก.ย. ๒๕๖๗	๐๘.๓๐ น.	๑๗.๐๐ น.	ปรับปรุงระบบจำหน่ายแรงสูงและติดตั้งมิเตอร์แบ่งแดนระหว่าง กฟส.สมุทรสาคร๒ (บ้านแพ้ว) กับ กฟส.ดอนไม้ (กฟต.๑)	Dis ชั่วคราว (ช.มงคลพิพัฒน์)	SF๖ แบ่งแดน (กฟส.ดอนไม้)	นายเจชา คงพุก ตำแหน่ง พชง.๗ โทรศัพท์ ๐๘๓-๔๒๘๘๓๕๖

พื้นที่ที่มีผู้ใช้ไฟได้รับผลกระทบ(ไฟดับ) บริเวณ ช.มงคลพิพัฒน์ คลองชัยแสง ริมถนนบ้านแพ้ว-หลักห้า

ผู้ประสานงานการดับไฟ ชื่อ นายอรรถนันท์ บัวสงค์ ตำแหน่ง ชผ.บป โทร ๐๘๖-๓๖๓๓๑๐๐

พื้นที่ ที่ขอตัดไฟปฏิบัติงานมีสายเคเบิลใยแก้วนำแสงของ กฟท. (หากมีโอกาสชำรุด ผคส.กรส.(ก.๓) จะไปตรวจสอบก่อนปฏิบัติงาน)

๑.  มีสายเคเบิลใยแก้วนำแสง ๑.๑  มีโอกาสชำรุด ๑.๒  ไม่มีโอกาสชำรุด
๒.  ไม่มีสายเคเบิลใยแก้วนำแสง
๓.  พิกัดพื้นที่ดับไฟ ๓.๑ เริ่มต้น Lat ๑๓.๕๗๗๘๒๗๑ Long ๑๐๐.๐๗๒๗๖๐๓  
๓.๒ สิ้นสุด Lat ๑๓.๕๗๖๗๐๗๘ Long ๑๐๐.๐๗๐๘๗๓๓

เรียน ผจก.กฟจ.สมุทรสาคร  
เพื่อโปรดทราบ

(นายสุเทพ แป้นเขียว)

ชจก.(ท) ปฏิบัติงานแทน ผจก.กฟส.สค.๒(บปว)

สำหรับแผนกควบคุมการจ่ายไฟ (ผคฟ.) กฟท.๓

เรียน ออ.บป.(ก.๓)

ผคฟ. พิจารณาแล้วเห็นควร

อนุมัติให้ดับไฟตามคำขอข้อ 1 พิดเดอร์ BNP8 จาก DIS ช.มงคล ถึง SF6 11kv 1 ตอน  
ในวันที่ 15 ก.ย. 67 ตั้งแต่เวลา 8.30 น. ถึง 17.00 น. ตามใบสั่งทำสวิตชิงเลขที่ 1308/67

อนุมัติให้ดับไฟตามคำขอข้อ... พิดเดอร์... จาก... ถึง...  
ในวันที่... ตั้งแต่เวลา... น. ถึง... น. ตามใบสั่งทำสวิตชิงเลขที่...

พนักงานศูนย์ฯ นาย น.คณิศร์ อังสวาท ประสานงานการขอตัดไฟกับ นายอรรถนันท์ บัวสงค์

(น.คณิศร์ อังสวาท)  
วค. ๑ 11 กย ๖๗

สำหรับผู้อนุมัติ

ที่ ก.๓ กปบ.(คฟ)

เรียน อก.บข.(ก๓), อก.วว.(ก๓) ผจก. ๙๙๙.๙๙๙ (๙๙๙)

**อนุมัติ** และแจ้ง จป. เพื่อตรวจสอบความปลอดภัย  
พร้อมทั้งลงข้อมูลแจ้งแผนดับเพลิงใน [www.pea.co.th](http://www.pea.co.th)

ขั้นตอนการสวิตชิง.....แผ่น

แผนผังแนบ.....แผ่น

ผจพ.....(สถานี.....)



เพื่อทราบ และจัดพนักงานเข้าปฏิบัติงานร่วมกับศูนย์ฯ นครปฐม  
ตั้งแต่วันที่.....น. เป็นต้นไป จนกว่างานจะแล้วเสร็จ



(นายเลอพงษ์ แก่นจันทร์)

รก.ปบ.(ก๓) ปฏิบัติงานแทน อก.ปบ.(ก๓)

หน้าที 1 จาก 1  
ใบสั่งทำสวิตชิง

1. สถานที่ทำงาน	ชอยมงคลพิพัฒนา คลองชัยแสง (วงจร BNP08)					
2. กำหนดวันที่ทำงาน	15 ก.ย. 67	เวลา	08.30 น.	ถึง	17.00	น.
3. ผู้ขอทำงาน	กฟส.สค2.(บพว.)	งานที่ทำ	ปรับปรุงระบบจำหน่าย		ตามใบขอปฏิบัติงาน	1308/2567
4. เตรียมการสวิตชิงโดย	นายนครินทร์ อังสนาวสิน			วันที่	7 กันยายน 2567	
5. ตรวจสอบสวิตชิงโดย				วันที่	7 กันยายน 2567	
6. อนุมัติสวิตชิงโดย				วันที่	7 กันยายน 2567	
7. สั่งทำสวิตชิงโดย	1. นายจรวุฒิน, นายวิวัฒนา, นายพิชชา, นายวิรุวัชร, นายอมร (กะ1 00.00 น. - 08.00 น.) 2. นายนครินทร์, นางสาวพิชชา, นายณัฐกาญจน์, นายสุธี, นายสามารถ (กะ2 08.00 น. - 16.00 น.) 3. นายศุภสวัสดิ์, นายอนุสรณ์, นายธนิต, นายวรรณพงษ์, นายมโนช (กะ3 16.00 น. - 24.00 น.)					

ที่	รหัสอุปกรณ์	สภาพอุปกรณ์ ปกติก่อน ดำเนินการ	ดำเนินการ	เวลา	ผู้ดำเนินการ	ผู้สั่งการ	หมายเหตุ
1	ตรวจสอบอุปกรณ์ป้องกันและตัดตอน ก่อนทำการสวิตชิง						
2	BNP08VB-01	"ON" Auto Reclose	"OFF" Auto Reclose		BNP		-
3	เมื่อพร้อมดับไฟทำงาน เวลา 08.30 น.						
4	DIS ชั่วคราว BNP08	สับ	ปลด(ใช้โหดบัสเตอร์)		บพว.		DIS ช.มงคลพิพัฒนา
5	ตรวจสอบ SF6 แบงแดน กฟส.ตอนไม้ สถานะ Open + ล็อคคาน						
6	แจ้งพื้นที่ไฟดับให้พนักงานรับทราบ						
7	แจ้งพนักงานเทสไฟ ข้อตกกราวด์ จุด G1						
8	แจ้งพนักงานเทสไฟ ข้อตกกราวด์ จุด G2						
9	เมื่อไฟฟ้าพนักงาน ทำการเทสไฟ และข้อตกกราวด์ ตรวจสอบไฟดับเรียบร้อยทุกจุด พร้อมให้ลงใน WE SAFE ให้เรียบร้อย						
10	BNP08VB-01	"OFF" Auto Reclose	"ON" Auto Reclose		BNP		-
11	แจ้งชุดปฏิบัติงานทำงานได้						
สิ้นสุด Switching ช่วงเช้า							
12	เมื่อชุดปฏิบัติงาน ทำงานแล้วเสร็จพร้อมจ่ายไฟ และยืนยันใน Wesafe						
13	ตรวจสอบอุปกรณ์ป้องกันและตัดตอน ก่อนทำการสวิตชิง						
14	BNP08VB-01	"ON" Auto Reclose	"OFF" Auto Reclose		BNP		-
15	แจ้งพนักงาน ปลดข้อตกกราวด์ จุด G1						
16	แจ้งพนักงาน ปลดข้อตกกราวด์ จุด G2						
17	เมื่อพร้อมจ่ายไฟ						
18	DIS ชั่วคราว BNP08	ปลด	สับ		บพว.		DIS ช.มงคลพิพัฒนา
19	BNP08VB-01	"OFF" Auto Reclose	"ON" Auto Reclose		BNP		-
สิ้นสุด Switching ทั้งหมด							

แผนผัง Single Line Diagram แสดงพื้นที่ดับไฟพร้อมระบุจุด Short Ground หน้า/หลัง จุดปฏิบัติงาน

จุดปฏิบัติงานปักเสาเข็มไลน์ และติดตั้ง Meter แบ่งแดน  
วันอาทิตย์ ที่ 15 กันยายน 2567

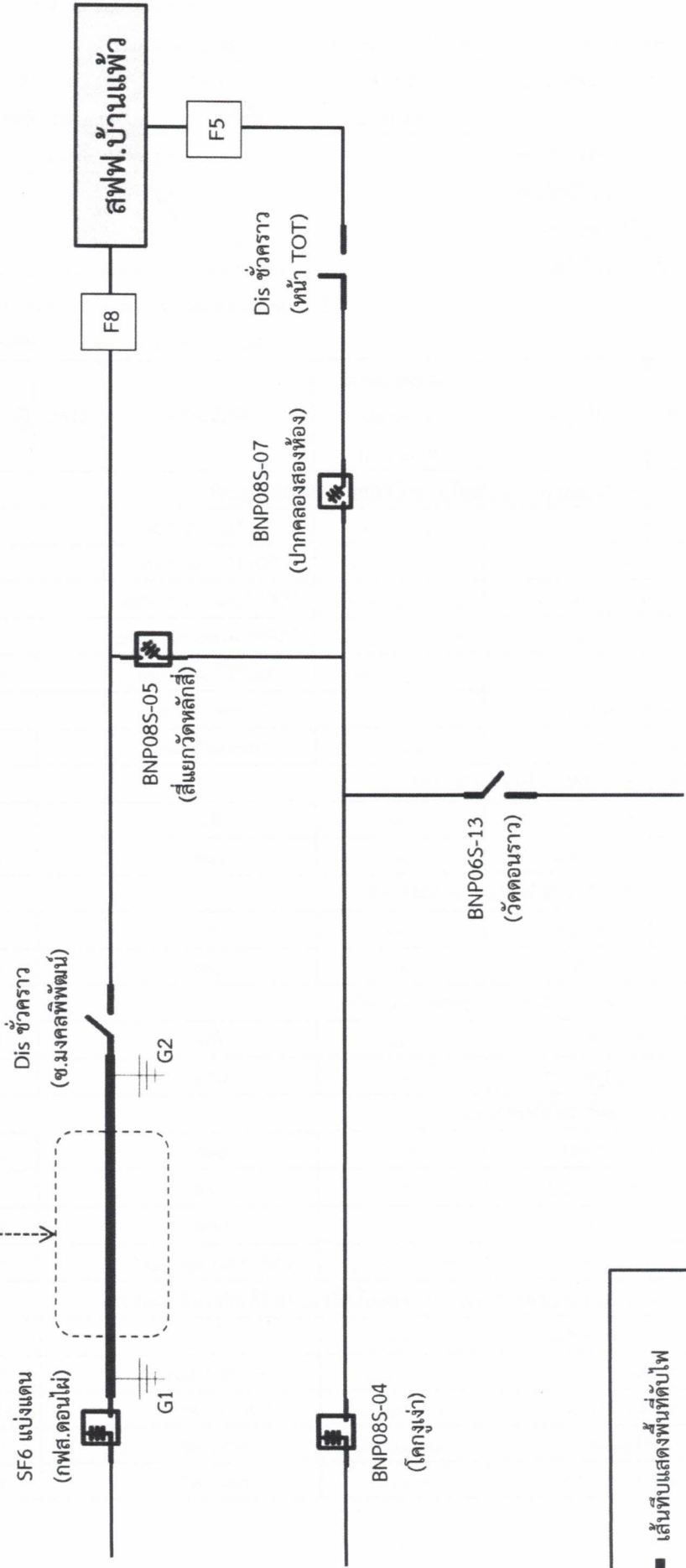

เส้นทึบแสดงพื้นที่ดับไฟ  
ตำแหน่งจุด Short Ground