

Switching Deadline.  
วันที่ 16 ส.ค. 65



การไฟฟ้าส่วนภูมิภาค  
PROVINCIAL ELECTRICITY AUTHORITY

เลขที่ ก.๓.อภท.(นท) ๓๗/๕๒ /๒๕๖๕  
ชื่อผู้รับ นาย สมบูรณ์ สิงห์โตทอง  
ชื่อผู้ส่ง นายสรายุทธ์ เกตุมณี

วันที่ ๑๑ สิงหาคม ๒๕๖๕  
ตำแหน่ง อภ.ปบ.(ก.๓)  
ตำแหน่ง รจก.(ท) ปฏิบัติงานแทน ผจก.กฟอ.อุททอง

ด้วยการไฟฟ้า กฟอ.อุททอง จะขอตัดไฟเพื่อปฏิบัติงานในระบบจำหน่ายแรงสูงสถานีไฟฟ้า อุททอง ตามแผนผังสังเขปแนบ จำนวน ๓ แผ่น ดังนี้

ที่	พิดเคอร์	วัน/เดือน/ปี	ตั้งแต่เวลา	ถึงเวลา	ลักษณะงานที่ปฏิบัติ/บริเวณ	จาก	ถึง	ผู้ควบคุมงาน
๑.	UTG๐๓	๑๗ ส.ค. ๒๕๖๕	๐๘.๓๐	๑๗.๐๐	ดับไฟระบบ ๒๒ เควี เพื่อดำเนินการตัดต้นไม้ใกล้แนวสายแรงสูงระบบ ๒๒ เควี ในกลุ่มโรงไม่หินเขาคาก้าว	DIS ปากทางเข้ากลุ่มโรงไม่เขาคาก้าว รหัส UTG๐๓S-๑๒	สุดโสนใจแรงสูง	นายจنگกล โพธิกุล พง.๗ นปบ.กฟอ.อุททอง ๐๘๑-๘๘๐๐๙๑๙

พื้นที่ที่มีผู้ใช้ไฟได้รับผลกระทบไฟดับ... ม.๑๓ ต.หนองโอง อ.อุททอง จ.สุพรรณบุรี

ผู้ประสานงานการดับไฟ ชื่อ นายจنگกล โพธิกุล ตำแหน่ง ขผ.ปบ.กฟอ.อุททอง โทร ๐๘๑-๘๘๐๐๙๑๙

พื้นที่ ที่ขอตัดไฟปฏิบัติงานมีสายเคเบิลใยแก้วนำแสงของ กฟภ. (หากมีโอกาสรื้อ ผศส.กรส.(ก.๓) จะไปตรวจสอบก่อนปฏิบัติงาน)

- ๑.  มีสายเคเบิลใยแก้วนำแสง ๑.๑  มีโอกาสรื้อ ๑.๒  ไม่มีโอกาสรื้อ
- ๒.  ไม่มีสายเคเบิลใยแก้วนำแสง

*(Signature)*

( นายสรายุทธ์ เกตุมณี )  
ตำแหน่ง รจก.(ท) ปฏิบัติงานแทน  
ผจก.กฟอ.อุททอง

สำหรับแผนกควบคุมการจ่ายไฟ (ผคฟ.) กฟภ.๓  
เรียน อภ.ปบ.(ก.๓)

ผคฟ. พิจารณาแล้วเห็นควร

อนุมัติให้ดับไฟตามคำขอชื่อ 1 พิดเคอร์ UTG๐3 จาก UTG35-12 ถึง ๕๓๐๖:๒๖๐๖  
ในวันที่ 17 ส.ค. 65 ตั้งแต่เวลา 08:30 น. ถึง 17:00 น. ตามใบสั่งทำสวิตซ์ซึ่งเลขที่ 7328

อนุมัติให้ดับไฟตามคำขอชื่อ พิดเคอร์ จาก ถึง  
ในวันที่ ตั้งแต่เวลา น. ถึง น. ตามใบสั่งทำสวิตซ์ซึ่งเลขที่

พนักงานศูนย์ฯ นาย *(Signature)* ประสานงานการขอตัดไฟกับ *(Signature)* โทร *(Signature)*  
11 ส.ค. 65

*(Signature)*  
*(Signature)*  
๐๘๑-๗๗๐๐๙๑๙



สำหรับผู้อนุมัติ

ที่ ก.๓ กปบ.(คฟ.)  
เรียน ผจก. *(Signature)*  
อภ.บข.(ก.๓), อภ.วว.(ก.๓)  
อนุมัติ และแจ้ง จป. เพื่อตรวจสอบความปลอดภัย  
พร้อมทั้งลงข้อมูลแจ้งแผนดับไฟลงใน www.pea.co.th

ขั้นตอนการสวิตซ์ซึ่ง 1 แผ่น  
แผนผังแนบ ๕ แผ่น  
ผจก. (สถานี - )  
เพื่อทราบ และจัดพนักงานเข้าปฏิบัติงานร่วมกับศูนย์ฯ นครปฐม  
ตั้งแต่วันที่ - น. เป็นต้นไป จนกว่างานจะแล้วเสร็จ

*(Signature)*  
(นายเลอพงศ์ แก่นจันทร์)  
รจก.ปบ.(ก3) ปฏิบัติงานแทน อภ.ปบ.(ก3)

## ใบสั่งทำสวิตชิง

1. สถานที่ทำงาน	บริเวณกลุ่มโรงโม่หินเขาดาก้าว					
2. กำหนดวันที่ทำงาน	17 ส.ค. 65	เวลา	08.30 น.	ถึง	17.00 น.	
3. ผู้ขอทำงาน	กฟอ.อทง.	งานที่ทำ	ตัดต้นไม้ใกล้แนวสายแรงสูง		ตามใบขอปฏิบัติงาน	1328/2565
4. เตรียมการสวิตชิงโดย	นายพิชชา กลิ่นประทุม			วันที่	12 สิงหาคม 2565	
5. ตรวจสอบสวิตชิงโดย				วันที่	12 สิงหาคม 2565	
6. อนุมัติสวิตชิงโดย				วันที่	12 สิงหาคม 2565	
7. สั่งทำสวิตชิงโดย	1. นายสถาพร, นายมงคล, นายศักดิ์สิทธิ์, นายอมร 2. นายเพชรรัตน์, นายพิชชา, นายณัฐกาญจน์, นายสามารถ 3. นายศุภสวัสดิ์, นายอนุสรณ์, นายธนิต, นายมนเฑียร				(กะ1 00.00 น. - 08.00 น.) (กะ2 08.00 น. - 16.00 น.) (กะ3 16.00 น. - 24.00 น.)	

ที่	รหัสอุปกรณ์	สภาพอุปกรณ์ ปกติก่อน ดำเนินการ	ดำเนินการ	เวลา	ผู้ดำเนินการ	ผู้สั่งการ	หมายเหตุ
1	ตรวจสอบอุปกรณ์ป้องกันและอุปกรณ์ตัดตอนก่อนทำสวิตชิง						
2	UTG03R-01	Normal	Nonreclosing		อทง.		R ปากทางโรงโม่หิน
3	เมื่อพร้อมดับไฟทำงาน						
4	UTG03S-12	สับ	ปลด(ใช้โหดบัสเตอร์)		อทง.		DIS ปากทางโรงโม่หินเขาดาก้าว
5	แจ้งพื้นที่ไฟดับให้หน่วยงานรับทราบ						
6	แจ้งหน่วยงานเทสไฟ ซ็อตกราวด์ จุด G1						
7	แจ้งหน่วยงานเทสไฟ ซ็อตกราวด์ จุด G2						
8	UTG03R-01	Nonreclosing	Normal		อทง.		R ปากทางโรงโม่หิน
9	เมื่อไฟฟ้าหน้างาน ทำการเทสไฟ และซ็อตกราวด์ ตรวจสอบไฟดับเรียบร้อยทุกจุด พร้อมให้ลงใน WE SAFE ให้เรียบร้อย						
10	แจ้งชุดปฏิบัติงานทำงานได้						
สิ้นสุด Switching ช่วงเช้า							
11	เมื่อชุดปฏิบัติงาน ทำงานแล้วเสร็จพร้อมจ่ายไฟ						
12	แจ้งหน่วยงาน ปลดซ็อตกราวด์ จุด G1						
13	แจ้งหน่วยงาน ปลดซ็อตกราวด์ จุด G2						
14	เมื่อพร้อมจ่ายไฟ						
15	UTG03R-01	Normal	Nonreclosing		อทง.		R ปากทางโรงโม่หิน
16	UTG03S-12	ปลด	สับ		อทง.		DIS ปากทางโรงโม่หินเขาดาก้าว
17	UTG03R-01	Nonreclosing	Normal		อทง.		R ปากทางโรงโม่หิน
สิ้นสุด Switching ทั้งหมด							

# สถานะจ่ายไฟก่อนปฏิบัติงาน

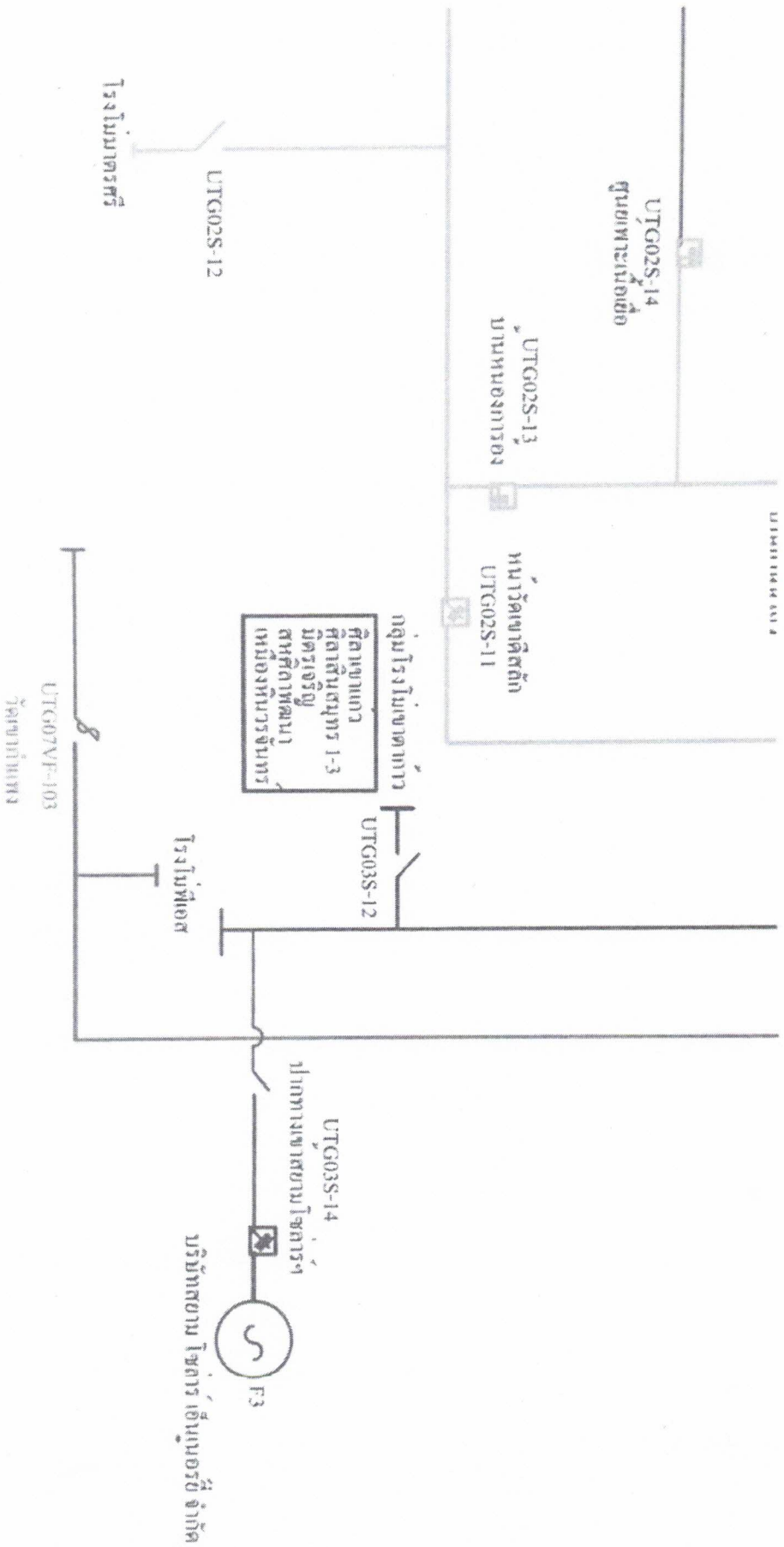

*[Handwritten signature]*

สม. ญ. นว. ๕๖๖

# สถานะจ่ายไฟตอนปฏิบัติงาน

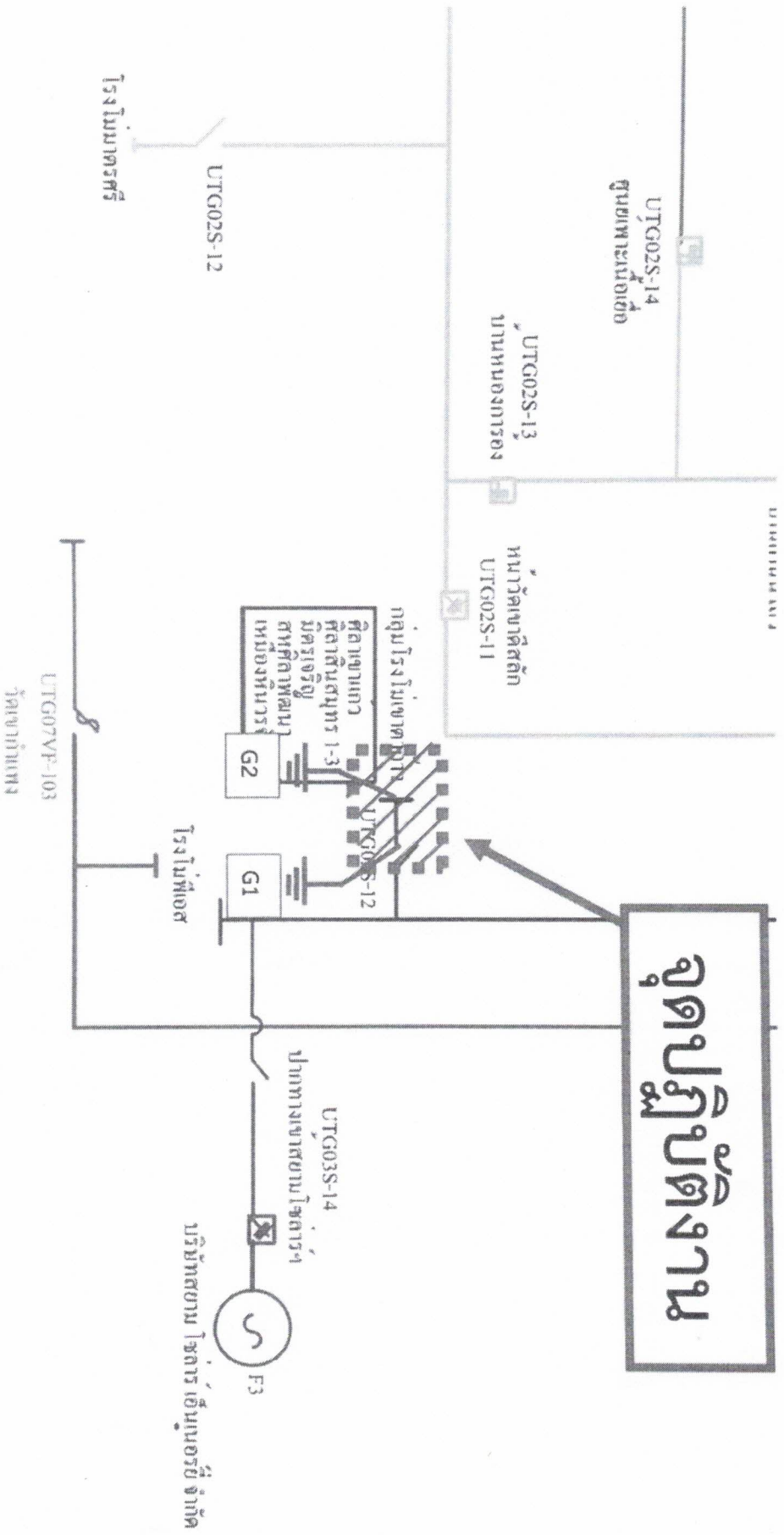

สม. ๒๖. นว. ๒๕๖๓



การไฟฟ้าส่วนภูมิภาค  
PROVINCIAL ELECTRICITY AUTHORITY

แบบตรวจสอบหาจุดอันตรายในการปฏิบัติงาน  
(Job Hazard Plan)

วัน/เดือน/ปี ๑๗ สิงหาคม ๒๕๖๕

งานที่ปฏิบัติ.....ดับไฟระบบ ๒๒ เควี เพื่อดำเนินการตัดต้นไม้ใกล้แนวสายแรงสูงระบบ ๒๒ เควี  
.....ในกลุ่มโรงไม้หินเขาดาก้าว

สถานที่.....กลุ่มโรงไม้หินเขาดาก้าว

ตรวจสอบอุปกรณ์ความปลอดภัย

มี	ไม่มี		เพียงพอ	ไม่เพียงพอ	หมายเหตุ
<input checked="" type="checkbox"/>	<input type="checkbox"/>	Voltage Detector.....๒.....ตัว	<input checked="" type="checkbox"/>	<input type="checkbox"/>	.....
<input checked="" type="checkbox"/>	<input type="checkbox"/>	ชุดต่อสายลงดิน.....๒.....ชุด	<input checked="" type="checkbox"/>	<input type="checkbox"/>	.....
<input checked="" type="checkbox"/>	<input type="checkbox"/>	กรวยยาง.....๔๐.....อัน	<input checked="" type="checkbox"/>	<input type="checkbox"/>	.....
<input checked="" type="checkbox"/>	<input type="checkbox"/>	ป้ายกันทางเตือนอันตราย.....๒.....ชุด	<input checked="" type="checkbox"/>	<input type="checkbox"/>	.....
<input checked="" type="checkbox"/>	<input type="checkbox"/>	ป้ายแขวนห้ามสับสวิตซ์.....๔.....อัน	<input checked="" type="checkbox"/>	<input type="checkbox"/>	.....
<input type="checkbox"/>	<input type="checkbox"/>	อื่นๆ .....	<input type="checkbox"/>	<input type="checkbox"/>	.....

อันตรายที่ตรวจสอบ	วิธีควบคุม / ป้องกัน	หมายเหตุ
๑.จุดที่ปฏิบัติงานอยู่ติดกับถนนหลวง	- ก่อนเริ่มปฏิบัติงานให้มีการ ตั้งป้าย วางกรวยยางบริเวณรอบๆจุดปฏิบัติงาน	
๒.สายเคเบิลโทรศัพท์	- ใช้ความระมัดระวัง ในการขึ้นปฏิบัติงาน	
๓.อุปกรณ์ป้องกันภัยส่วนบุคคล (PPE)	- ให้ผู้ปฏิบัติงานสวมใส่ PPE ให้ครบถ้วน	
๔.ระบบไฟฟ้าแรงสูง ระบบ ๑๑๕ เควี และระบบ ๒๒ เควี	- ก่อนปฏิบัติงาน ให้ตรวจสอบแรงดันไฟฟ้า ด้วย Voltage Detector - ให้ปฏิบัติงานด้วยความระมัดระวัง ใช้เครื่องมืออุปกรณ์ให้เหมาะสมกับงาน	

เรียน ผจก.กฟอ.อุทอง  
เพื่อโปรดทราบและ  
ดำเนินการต่อไป

  
.....

นายจกกล โทธิกุล  
(ผู้ควบคุมงาน)

\*\*แบบฟอร์มนี้ให้เก็บเข้าแฟ้มงาน\*\*