



การไฟฟ้าส่วนภูมิภาค
PROVINCIAL ELECTRICITY AUTHORITY

เลขที่ ก.๓.คบ.(ปบ.) ๑๐๓๖/๒๕๖๔
ชื่อผู้รับ นายสมบุญ ลิงห์โตทอง
ชื่อผู้ส่ง นายสมบัติ ยศศักดิ์ศรี

วันที่ ๗ ต.ค. ๒๕๖๔
ตำแหน่ง ออ.ปบ.(ก๓)
ตำแหน่ง รจก.(ท.) ปฏิบัติงานแทน ผจก.กฟอ.คบ.

ด้วย กฟอ.เดิมนางนางบวช จะขอตัดไฟเพื่อปฏิบัติงาน ปรับปรุงระบบจำหน่ายบริเวณริโคลสเซอร์บ้านป่าสะแก ถึง บ้านหนองโพธิ์(ช่วง ๔,๕,๖) ตามแผนผังสังเขปแนบ จำนวน ๓ แผน ดังนี้

| ที่ | ฟีดเตอร์ | วัน/เดือน/ปี | ตั้งแต่เวลา | ถึงเวลา | ลักษณะงานที่ปฏิบัติ/ บริเวณ | จาก | ถึง | ผู้ควบคุมงาน |
|-----|----------|--------------|-------------|----------|--------------------------------|---|--|----------------------------------|
| 1. | DBA01 | 30 ต.ค. 64, | 08.00 น. | 17.00 น. | พาดสายแรงสูง | Dis ชั่วคราว ตรงข้าม โรงเรียนลำพันบอง | DISชั่วคราว แยก บ้านดอนตาลเสี้ยน | นายสุทธิ นิยมธรรม 086-0589737 |
| 2 | DBA01 | 6 พ.ย. 64 | 08.00 น. | 17.00 น. | พาดสายแรงสูง | Dis ชั่วคราว ตรงข้าม โรงเรียนลำพันบอง | DBA1S-11 DIS กงกำปิ่น | นายสุทธิ นิยมธรรม 086-0589737 |
| 3 | DBA01 | 20 พ.ย. 64 | 08.00 น. | 17.00 น. | พาดสายแรงสูง | DISชั่วคราว แยก ป้อมตำรวจลำพัน บอง | DBA1S-11 DIS กงกำปิ่น ถึง จุดตัดเตตบ้านน้อย (HL สุพรรณบุรี) | นายสุทธิ นิยมธรรม 086-0589737 |

พื้นที่ที่มีผู้ใช้ไฟได้รับผลกระทบ(ไฟดับ) ม.๔,๕ ต.หนองโพธิ์

ผู้ประสานงานการดับไฟ ชื่อ นายประชุม พลายน้อย ตำแหน่ง ทม.ปบ โทร. 081-880-1209

พื้นที่ ที่ขอตัดไฟปฏิบัติงานมีสายเคเบิลใยแก้วนำแสงของ กฟภ. (หากมีโอกาสชำรุด ผศส.กรส(ก๓) จะไปตรวจสอบก่อนปฏิบัติงาน)

๑. มีสายเคเบิลใยแก้วนำแสง ๑.๑ มีโอกาสชำรุด ๑.๒ ไม่มีโอกาสชำรุด

๒. ไม่มีสายเคเบิลใยแก้วนำแสง

ลงชื่อ.....

(นายสมบัติ ยศศักดิ์ศรี)

ตำแหน่ง รจก.(ท.) ปฏิบัติงานแทน ผจก.กฟอ.คบ.

สำหรับแผนกควบคุมการจ่ายไฟ (ผคฟ.) กฟภ.๓

เรียน ออ.ปบ.(ก๓)

ผคฟ. พิจารณาแล้วเห็นควร

อนุมัติให้ดับไฟตามคำขอข้อ 1. ฟีดเตอร์ DBA01 จาก โรงเรียนลำพันบอง ถึง ๓๐๔๓๑๑เสี้ยน

ในวันที่ 30 ต.ค. 64 ตั้งแต่เวลา 08.00 น. ถึง 17.00 น. ตามใบสั่งทำสวิตซ์เลขที่ 1333/64

อนุมัติให้ดับไฟตามคำขอข้อ..... ฟีดเตอร์..... จาก..... ถึง.....

ในวันที่..... ตั้งแต่เวลา..... น. ถึง..... น. ตามใบสั่งทำสวิตซ์เลขที่.....

พนักงานศูนย์ฯ นาย..... ประสานงานการขุดไฟดับ.....

สำหรับผู้อนุมัติ

ที่ ก.๓ กปบ.(คฟ.)

เรียน ผจก. กฟอ. คบ., กฟส. สธ., กฟส. นครฯ.

อก.บช.(ก๓), อก.วว.(ก๓)

อนุมัติ และแจ้ง จป. เพื่อตรวจสอบความปลอดภัย

พร้อมทั้งลงข้อมูลแจ้งแผนดับไฟลงใน www.pea.co.th

ขั้นตอนการสวิตซ์..... แผน.....
แผนผังแนบ..... แผน.....
ผจก. (สถานี.....)

เพื่อทราบ และจัดพนักงานเข้าปฏิบัติงานร่วมกับศูนย์ฯ นครปฐม
ตั้งแต่วันที่..... น. เป็นต้นไป จนกว่างานจะแล้วเสร็จ

(นายเลอพงศ์ แก่นจันทร์)

รจก.ปบ.(ก๓) ปฏิบัติงานแทน ออ.ปบ.(ก๓)

ใบสั่งทำสวิตชิง

| | | | | | | |
|------------------------|--|----------|---------------------|-------------------|----------------|--|
| 1. สถานที่ทำงาน | DIS ชค. (ตรงข้ามโรงสีลำพอง) - DIS ชค. (แยกบ้านดอนตาลเสี้ยน) | | | | | |
| 2. กำหนดวันที่ทำงาน | 30 ต.ค. 64 | เวลา | 08.00 น. | ถึง | 17.00 น. | |
| 3. ผู้ขอทำงาน | กพอ.ดบ. | งานที่ทำ | ปรับปรุงระบบจำหน่าย | ตามใบขอปฏิบัติงาน | 1333/2564 | |
| 4. เตรียมการสวิตชิงโดย | นายสามารถ จิตรมานะศักดิ์ | | | วันที่ | 17 ตุลาคม 2564 | |
| 5. ตรวจสอบสวิตชิงโดย | | | | วันที่ | 17 ตุลาคม 2564 | |
| 6. อนุมัติสวิตชิงโดย | | | | วันที่ | 17 ตุลาคม 2564 | |
| 7. สั่งทำสวิตชิงโดย | 1. นายภุชณะศักดิ์, นายขุนทอง, นายสุธี, นายศุภสวัสดิ์, นายพนิต (กะ1 00.00 น. - 08.00 น.) 2. นายนครินทร์, นายอนุสรณ์, นายธนิต, นายมโนช (กะ2 08.00 น. - 16.00 น.) 3. นายสถาพร, นายมงคล, นายศักดิ์สิทธิ์, นายอมร (กะ3 16.00 น. - 24.00 น.) | | | | | |

| ที่ | รหัสอุปกรณ์ | สภาพอุปกรณ์ ปกติก่อน ดำเนินการ | ดำเนินการ | เวลา | ผู้ดำเนินการ | ผู้สั่งการ | หมายเหตุ |
|----------------------------|--|--------------------------------------|----------------------|------|--------------|------------|-------------------|
| 1 | ตรวจสอบอุปกรณ์ป้องกันและอุปกรณ์ตัดตอนก่อนทำสวิตชิง | | | | | | |
| 2 | DAA02R-01 | Normal | Nonreclosing, ALT | | สช. | SCADA | R เนินมหาเชษฐ |
| 3 | DBA01R-03 | Normal | Nonreclosing, ALT | | ดบ. | | R ป่าสะแก |
| 4 | ย้ายโหลด DBA01 บางส่วนไปรับไฟจาก DBA04 | | | | | | |
| 5 | DAA02S-09 | ปลด | สับ | | ดบ. | | SF6 บ้านหนองโพธิ์ |
| 6 | DIS ชค.ไลน์ DBA01 | สับ | ปลด(ใช้โหลดบัสเตอร์) | | ดบ. | DIS | แยกดอนตาลเสี้ยน |
| 7 | เมื่อพร้อมดับไฟเวลา 08.00 น. | | | | | | |
| 8 | DIS ชค.ไลน์ DBA01 | สับ | ปลด(ใช้โหลดบัสเตอร์) | | ดบ. | DIS | ตรงข้ามโรงสีลำพอง |
| 9 | แจ้งหน่วยงานเทสไฟช็อตกราวด์ จุด G1 | | | | | | |
| 10 | แจ้งหน่วยงานเทสไฟช็อตกราวด์ จุด G2 | | | | | | |
| 11 | แจ้งชุดปฏิบัติงานทำงานได้ | | | | | | |
| 12 | DAA02R-01 | Nonreclosing, ALT | Normal | | สช. | SCADA | R เนินมหาเชษฐ |
| 13 | DBA01R-03 | Nonreclosing, ALT | Normal | | ดบ. | | R ป่าสะแก |
| สิ้นสุด Switching ช่วงเช้า | | | | | | | |
| 14 | เมื่อชุดทำงานปฏิบัติงานแล้วเสร็จ | | | | | | |
| 15 | DAA02R-01 | Normal | Nonreclosing, ALT | | สช. | SCADA | R เนินมหาเชษฐ |
| 16 | DBA01R-03 | Normal | Nonreclosing, ALT | | ดบ. | | R ป่าสะแก |
| 17 | แจ้งหน่วยงานทำการปลดช็อตกราวด์ จุด G1 | | | | | | |
| 18 | แจ้งหน่วยงานทำการปลดช็อตกราวด์ จุด G2 | | | | | | |
| 19 | DIS ชค.ไลน์ DBA01 | ปลด | สับ | | ดบ. | DIS | ตรงข้ามโรงสีลำพอง |
| 20 | ย้ายโหลด DBA01 บางส่วนกลับจาก DBA04 | | | | | | |
| 21 | DIS ชค.ไลน์ DBA01 | ปลด | สับ | | ดบ. | DIS | แยกดอนตาลเสี้ยน |
| 22 | DAA02S-09 | สับ | ปลด, ล็อคคาน | | ดบ. | SF6 | บ้านหนองโพธิ์ |
| 23 | DAA02R-01 | Nonreclosing, ALT | Normal | | สช. | SCADA | R เนินมหาเชษฐ |
| 24 | DBA01R-03 | Nonreclosing, ALT | Normal | | ดบ. | | R ป่าสะแก |
| สิ้นสุด Switching ทั้งหมด | | | | | | | |

แผ่นที่ 1

แผนผัง Single line Diagram แสดงพื้นที่ตัดไฟ เพื่องานปรับปรุงระบบจำหน่าย

วงจร DBA01 บริเวณตึกชั่วคราวตรงข้ามโรงสีลำพันบอง ถึงตึกชั่วคราวแยกตอนศาลเสี้ยน

วันที่ 30 ตุลาคม 2564 ตั้งแต่เวลา 08.00 - 17.00 น.

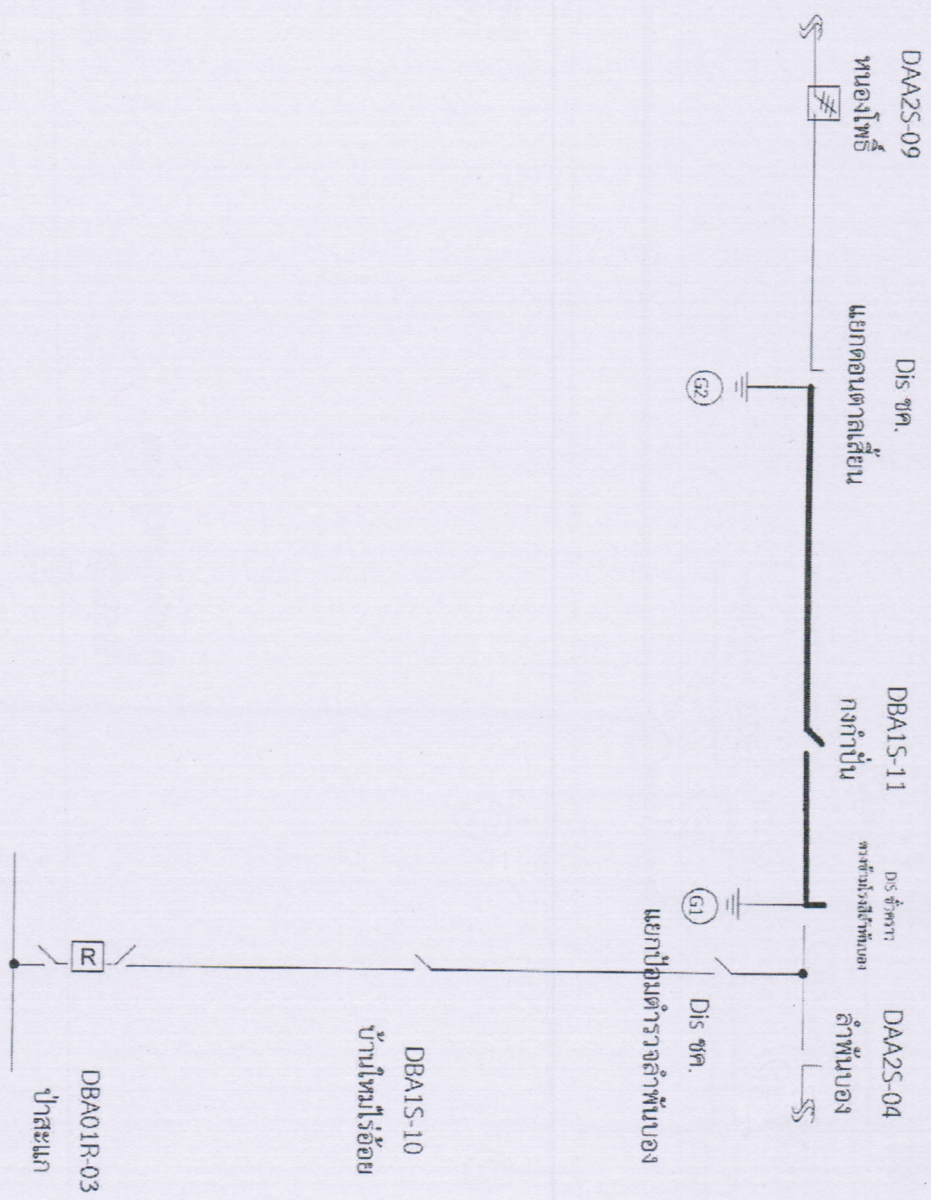

1. วันที่ วันที่ 30 ตุลาคม 2564 ตั้งแต่เวลา 08.00 - 17.00 น.

ตัดไฟ ปฏิบัติเพื่อปรับปรุงระบบจำหน่าย

หมายเหตุ — บริเวณที่ขอตัดไฟปฏิบัติงาน

Handwritten signature and initials

สถานะ การจ่ายไฟขณะปฏิบัติงาน