



การไฟฟ้าส่วนภูมิภาค
PROVINCIAL ELECTRICITY AUTHORITY

เลขที่ ก.๓ กฟอ.บปอ. (บป) ๒๒๗๗/๒๕๖๔
ชื่อผู้รับ นายสมชวน ลิ่วชิวาธร
ชื่อผู้ส่ง นายพัฒนา หงส์อินทร์

วันที่ ๑๘ ตุลาคม ๒๕๖๔

ตำแหน่ง อก.บป.(ก.๓)

ตำแหน่ง รจก.(ท.) บปง.ปฏิบัติงานแทน ผจก.บปง.

Switching Deadline

วันที่ 27 ต.ค. 64

ด้วยการไฟฟ้า อ.บ้านโป่ง จะขอตัดไฟเพื่อปฏิบัติงาน เพื่อปรับปรุงระบบจำหน่าย สถานีไฟฟ้าหนองปรือตามแผนผัง
สิ่งเข้แบบ จำนวน ๑ แผน ดังนี้

ที่	ฟีดเดอร์	วัน/เดือน/ปี	ตั้งแต่เวลา	ถึงเวลา	ลักษณะงานที่ปฏิบัติ/บริเวณ	จาก	ถึง	ผู้ควบคุมงาน
๑.	NOM01	31 ต.ค. 2564	08.30 น.	16.30 น.	ปรับปรุงระบบจำหน่าย	NOM15-06 (รง.ยางมะตอย)	DIS ชั่วคราว (ติดตั้งใหม่)	นายจรัส ศรีมงคล
๒.	NOM05	31 ต.ค. 2564	08.30 น.	16.30 น.	ปรับปรุงระบบจำหน่าย	NOM5S-04 (โรงลิเกทอง เคล์ม)	BPB9S-14 (มณีจรัสแสง)	

พื้นที่ที่มีผู้ใช้ไฟได้รับผลกระทบ(ไฟดับ).....

ผู้ประสานงานการดับไฟ ชื่อ นายจรัส ศรีมงคล ตำแหน่ง หน.บป.บปง. โทร ๐๘๕-๑๗๒๔๑๑๙

พื้นที่ ที่ขอตัดไฟปฏิบัติงานมีสายเคเบิลใยแก้วนำแสงของ กฟภ. (หากมีโอกาสชำรุด ผศส.กรส.(ก.๓) จะไปตรวจสอบก่อนปฏิบัติงาน)

๑. สายเคเบิลใยแก้วนำแสง ๑.๑ มีโอกาสชำรุด ๑.๒ ไม่มีโอกาสชำรุด
๒. ไม่มีสายเคเบิลใยแก้วนำแสง

(นายพัฒนา หงส์อินทร์)

ตำแหน่ง รจก.(ท.) บปง.ปฏิบัติงานแทน ผจก.บปง.

สำหรับแผนกควบคุมการจ่ายไฟ (ผคฟ.) กฟภ.๓
เรียน อก.บป.(ก.๓)

ผคฟ. พิจารณาแล้วเห็นควร

- อนุมัติให้ดับไฟตามคำขอข้อ 1. ฟีดเดอร์ NOM01 จาก NOM15-06 ถึง Dis.ชั่วคราว
ในวันที่ 31 ต.ค. 64 ตั้งแต่เวลา 08.30 น. ถึง 16.30 น. ตามใบสั่งทำสวิตซ์ซึ่งเลขที่ 1357/2564
 อนุมัติให้ดับไฟตามคำขอข้อ 2. ฟีดเดอร์ NOM05 จาก NOM05S-04 ถึง BPB09S-14
ในวันที่ 31 ต.ค. 64 ตั้งแต่เวลา 08.30 น. ถึง 16.30 น. ตามใบสั่งทำสวิตซ์ซึ่งเลขที่ 1357/164

พนักงานศูนย์ฯ นาย สมชวน ลิ่วชิวาธร ประสานงานการขอตัดไฟกับ นายจรัส ลิ่วชิวาธร

สำหรับผู้อนุมัติ

ที่ ก.๓ กปบ.(คฟ.)

เรียน ผจก. กฟอ.บปอ., กฟอ.บปง.

อก.บษ.(ก.๓), อก.วว.(ก.๓)

อนุมัติ และแจ้ง จป. เพื่อตรวจสอบความปลอดภัย
พร้อมทั้งลงข้อมูลแจ้งแผนดับไฟลงใน www.pea.co.th

(นายเลอพงศ์ แก่นจันทร์)

รก.บป.(ก3) ปฏิบัติงานแทน อก.บป.(ก3)

(นายพัฒนา หงส์อินทร์)
๒๐๑.4 หน.บปง.

ขั้นตอนการสวิตซ์ซึ่ง 2 แผน

แผนผังแนบ 1 แผน

ผจพ. - (สถานี -)

เพื่อทราบ และจัดพนักงานเข้าปฏิบัติงานร่วมกับศูนย์ฯ นครปฐม
ตั้งแต่เวลา - น. เป็นต้นไป จนกว่างานจะแล้วเสร็จ

ใบสั่งทำสวิตชิง

1. สถานที่ทำงาน	สถานีฯหนองปลาหมอไลน์วงจร NOM01,05		
2. กำหนดวันที่ทำงาน	31 ต.ค. 64	ระหว่าง	08.30 น. ถึง 16.30 น.
3. ผู้ขอทำงาน	กพอ.บปง.	งานที่ทำ	ปรับปรุงระบบจำหน่าย ตามใบขอปฏิบัติงาน 1357/64
4. เตรียมการสวิตชิงโดย	นายศุภสวัสดิ์ เทียงผดุง		วันที่ 22 ตุลาคม 2564
5. ตรวจสอบสวิตชิงโดย			วันที่ 22 ตุลาคม 2564
6. อนุมัติสวิตชิงโดย			วันที่ 22 ตุลาคม 2564
7. สั่งทำสวิตชิงโดย	1. นายกฤษณะศักดิ์,นายขุนทอง,นายศุภสวัสดิ์,นายสุธี,นายพนิต (กะ1 00.00 น. - 08.00 น.) 2. นายนครินทร์,นายอนุสรณ์,นายธนิต,นายมนโษ (กะ2 08.00 น. - 16.00 น.) 3. นายสถาพร,นายมงคล,นายอมร,นายศักดิ์สิทธิ์ (กะ3 16.00 น. - 24.00 น.)		

ที่	รหัสอุปกรณ์	สภาพอุปกรณ์ ปกติก่อน ดำเนินการ	ดำเนินการ	เวลา	ผู้ดำเนินการ	ผู้สั่งการ	หมายเหตุ
1	ตรวจสอบอุปกรณ์ป้องกันและตัดตอน ก่อนทำการสวิตชิง						
2	BP2-KT4A	"OLTC" Auto	"OLTC" Manual		EGAT		
3	BPB07VB-01	"ON" Auto Reclose	"OFF" Auto Reclose		BPB		Load 3.4 MW
4	NOM-TP1	"OLTC" Auto	"OLTC" Manual		NOM		
5	NOM01VB-01	"ON" Auto Reclose	"OFF" Auto Reclose		NOM		Load 2.5 MW
6	NOM05VB-01	"ON" Auto Reclose	"OFF" Auto Reclose		NOM		Load 4.2 MW
7	NOM01R-02	Normal	Nonreclosing, ALT		บปง.	R	หุบกระตัง
8	ย้ายโหลด NOM05 บางส่วนไปจ่ายจาก NOM01						
9	NOM01S-10	ปลด	สับ		บปง.		DIS คลองชลประทานหุบกระตัง
10	NOM05S-05	สับ	ปลด(ใช้โหลดบัสเตอร์)		บปง.		DIS ถนนหุบกระตัง
11	ย้ายโหลด NOM01 บางส่วนไปจ่ายไฟจาก BPB07						
12	BPB07S-07	ปลด	สับ		บปง.	SCADA	SF6 บ.ชูเท็ค
13	NOM01S-06	สับ	ปลด,ล๊อคคาน		บปง.		SF6 โรงงานยางมะตอย
14	แจ้ง กพอ.บ้านโป่ง ตรวจสอบ SF6 รหัส BPB07S-08 ตรงข้ามร้านหว่า อยู่สถานะ "ปลด" พร้อมให้ "ล๊อคคาน"						
15	เมื่อพร้อมดับไฟเวลา 08.30 น.						
16	Dis ชค. NOM01	สับ	ปลด(ใช้โหลดบัสเตอร์)		บปง.		DIS ชค.ตรงข้ามร้านเรือนชาน
17	NOM05S-04	สับ	ปลด,ล๊อคคาน		บปง.	SCADA	SF6 โรงเล็ททองเคลิ้ม
18	แจ้งพื้นที่ไฟดับให้ชุดปฏิบัติงานทราบ 17/1 แจ้งบปง. ปลด DIP น. 10151 ฐาน 10151						
19	แจ้งชุดทำงานให้ทำการ Test ไฟพร้อม Short ground จุด G1						
20	แจ้งชุดทำงานให้ทำการ Test ไฟพร้อม Short ground จุด G2						
21	แจ้งชุดทำงานให้ทำการ Test ไฟพร้อม Short ground จุด G3						
22	แจ้งชุดทำงานให้ทำการ Test ไฟพร้อม Short ground จุด G4						
23	BP2-KT4A	"OLTC" Manual	"OLTC" Auto		EGAT		
24	BPB07VB-01	"OFF" Auto Reclose	"ON" Auto Reclose		BPB		
25	NOM-TP1	"OLTC" Manual	"OLTC" Auto		NOM		
26	NOM01VB-01	"OFF" Auto Reclose	"ON" Auto Reclose		NOM		

ที่	รหัสอุปกรณ์	สภาพอุปกรณ์ ปกติก่อน ดำเนินการ	ดำเนินการ	เวลา	ผู้ดำเนินการ	ผู้สั่งการ	หมายเหตุ
27	NOM05VB-01	"OFF" Auto Reclose	"ON" Auto Reclose		NOM		
28	NOM01R-02	Nonreclosing, ALT	Normal		บปง.		R หุบกระติง
29 แจ้งผู้ควบคุมงานให้ชุดทำงานปฏิบัติงานได้							
สิ้นสุด Switching ช่วงแรก							
30 เมื่อชุดปฏิบัติงานทำงานแล้วเสร็จ พร้อมย้ายโหลดกลับ							
31	BP2-KT4A	"OLTC" Auto	"OLTC" Manual		EGAT		
32	BPB07VB-01	"ON" Auto Reclose	"OFF" Auto Reclose		BPB		
33	NOM-TP1	"OLTC" Auto	"OLTC" Manual		NOM		
34	NOM01VB-01	"ON" Auto Reclose	"OFF" Auto Reclose		NOM		
35	NOM05VB-01	"ON" Auto Reclose	"OFF" Auto Reclose		NOM		
36	NOM01R-02	Normal	Nonreclosing, ALT		บปง.		R หุบกระติง
37 แจ้งชุดทำงานให้ทำการ ปลด Short ground จุด G1							
38 แจ้งชุดทำงานให้ทำการ ปลด Short ground จุด G2							
39 แจ้งชุดทำงานให้ทำการ ปลด Short ground จุด G3							
40 แจ้งชุดทำงานให้ทำการ ปลด Short ground จุด G4							
41	Dis ชด. NOM01	ปลด	สับ		บปง.		DIS ชด.ตรงข้ามร้านเรือนชาน
42	NOM05S-04	ปลด, ล็อคคาน	สับ		บปง.	SCADA	SF6 โรงลิเกทองเคลิ้ม
43 ย้ายโหลด NOM01 บางส่วนกลับจาก BPB07							
44	NOM01S-06	ปลด, ล็อคคาน	สับ		บปง.		SF6 โรงงานยางมะตอย
45	BPB07S-07	สับ	ปลด		บปง.	SCADA	SF6 บ.ชูเท็ค
46 ย้ายโหลด NOM05 บางส่วนกลับจาก NOM01							
47	NOM05S-05	ปลด	สับ		บปง.		DIS ถนนหุบกระติง
48	NOM01S-10	สับ	ปลด(ใช้โหลดบัสเตอร์)		บปง.		DIS คลองชลประทานหุบกระติง
49 แจ้ง กพอ.บ้านโป่ง ให้ปลด "ล็อคคาน" SF6 รหัส BPB07S-08 ตรงข้ามร้านเหว่า 49/1 แล้ว บปง. ลับ DIP บ.๒๓๗๗๗๗							
50	BP2-KT4A	"OLTC" Manual	"OLTC" Auto		EGAT		
51	BPB07VB-01	"OFF" Auto Reclose	"ON" Auto Reclose		BPB		
52	NOM-TP1	"OLTC" Manual	"OLTC" Auto		NOM		
53	NOM01VB-01	"OFF" Auto Reclose	"ON" Auto Reclose		NOM		
54	NOM05VB-01	"OFF" Auto Reclose	"ON" Auto Reclose		NOM		
55	NOM01R-02	Nonreclosing, ALT	Normal		บปง.		R หุบกระติง
สิ้นสุด Switching ทั้งหมด							

แผนผัง Singleline Diagram แสดงพื้นที่ดับกระแสไฟและจุดช็อตกราวด์

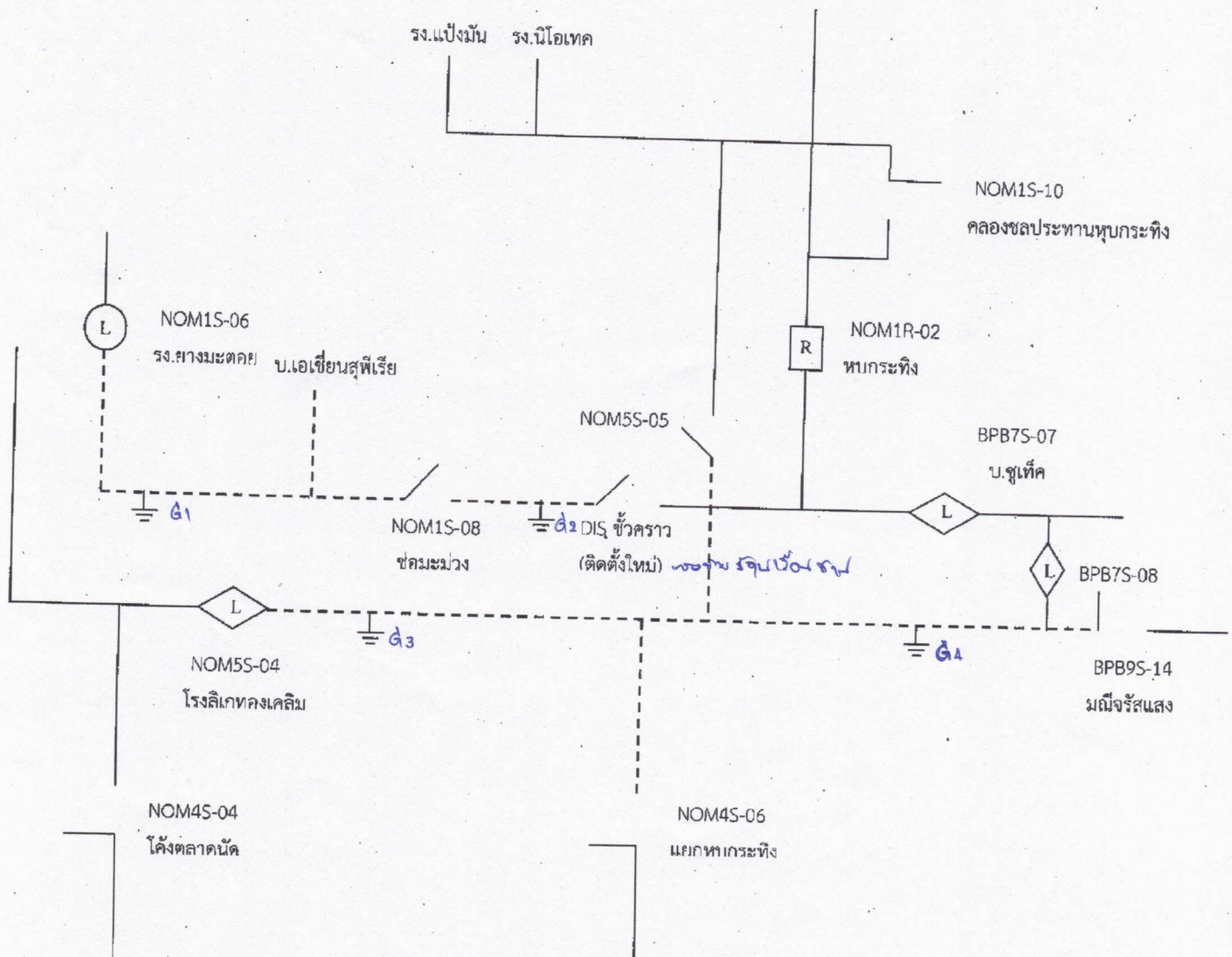

ผู้ควบคุมงาน นายจำรัส ศรีมงคล
 ผู้ Short Ground นายชานนท์ คชายุทธ
 จป. นายพลกิจ จงวัชรสถิตย์

หมายเหตุ --- เส้นแสดงพื้นที่ดับกระแสไฟฟ้าเพื่อปฏิบัติงาน
 ⊥ ตำแหน่งจุด Short Ground
 ++ จุดตัดเคท