



การไฟฟ้าส่วนภูมิภาค  
PROVINCIAL ELECTRICITY AUTHORITY

เลขที่ ก.๓.อพง.(บท.) ๓๓๔๔/๒๕๖๕

ชื่อผู้รับ นาย.สมบุญ สิมโฑทอง

ชื่อผู้ส่ง นายสุชสม.เพ็องศิริ

วันที่ ๑๖ สิงหาคม ๒๕๖๕

ตำแหน่ง อ.ก.บ.บ.(ก.๓)

ตำแหน่ง ผ.ชน.๙ รักษาการแทน ผ.จก.กฟอ.อุทอง

ด้วยการไฟฟ้า, กฟอ.อุทอง, จะขอตัดไฟเพื่อปฏิบัติงานในระบบจำหน่ายแรงสูงสถานีไฟฟ้า อุทอง ตามแผนผังสังเขปแนบ จำนวน ๓ แผ่น ดังนี้

ที่	พิดเตอร์	วัน/เดือน/ปี	ตั้งแต่เวลา	ถึงเวลา	ลักษณะงานที่ปฏิบัติ/บริเวณ	จาก	ถึง	ผู้ควบคุมงาน
๑.	UTG๐๘	๑๘ ส.ค. ๒๕๖๕	๐๘.๓๐	๑๗.๐๐	ย้ายโหลดเพื่อดำเนินการรื้อถอน DIS และติดตั้ง SF๖ แทน รongรับสถานีอุทอง ๒(ซค) **ปฏิบัติงานโดยขอทลนักระเช้า**	DIS บั้ม ปตท.ดอนแจง รหัส UTG๐๘S-๐๘	DIS บั้ม ปตท.ดอนแจง รหัส UTG๐๘S-๐๘	นายจกกล โทธิกุล ชม.บ.กฟอ.อุทอง ๐๘๑-๘๘๐๐๙๑๙

พื้นที่ที่มีผู้ใช้ไฟได้รับผลกระทบไฟดับ

ผู้ประสานงานการดับไฟ ชื่อ นายจกกล โทธิกุล ตำแหน่ง ชม.บ.กฟอ.อุทอง โทร. ๐๘๑-๘๘๐๐๙๑๙

พื้นที่ ที่ขอตัดไฟปฏิบัติงานมีสายเคเบิลใยแก้วนำแสงของ กฟภ. (หากมีโอกาสชำรุด ผ.ค.ส.ก.ร.ส.(ก.๓) จะไปตรวจสอบก่อนปฏิบัติงาน)

๑.  มีสายเคเบิลใยแก้วนำแสง ๑.๑  มีโอกาสชำรุด ๑.๒  ไม่มีโอกาสชำรุด

๒.  ไม่มีสายเคเบิลใยแก้วนำแสง

(นายสุชสม.เพ็องศิริ)

ตำแหน่ง, ผ.ชน.๙ รักษาการแทน

ผ.จก.กฟอ.อุทอง

สำหรับแผนกควบคุมการจ่ายไฟ (ผ.ค.ฟ.) กฟภ.๓

เรียน อ.ก.บ.บ.(ก.๓)

ผ.ค.ฟ. พิจารณาแล้วเห็นควร

อนุมัติให้ดับไฟตามคำขอข้อ 1 พิดเตอร์ UTG08 จาก UTG-8S-08 ถึง UTG-8S-08

ในวันที่ 18 ส.ค. 65 ตั้งแต่เวลา 08.30 น. ถึง 17.00 น. ตามใบสั่งทำสวิตซ์ซึ่งเลขที่ 1365/2565

อนุมัติให้ดับไฟตามคำขอข้อ พิดเตอร์ จาก ถึง

ในวันที่ ตั้งแต่เวลา น. ถึง น. ตามใบสั่งทำสวิตซ์ซึ่งเลขที่

พนักงานศูนย์ฯ นาย ส.ค.บ.บ. ส.ค.บ.บ. ส.ค.บ.บ. ประสานงานการขอตัดไฟกับ พยจกกล โทธิกุล

ส.ค.บ.บ. ส.ค.บ.บ. ส.ค.บ.บ.  
(พ.ค.บ.บ. ส.ค.บ.บ. ส.ค.บ.บ.)  
๑๓๖.๖ ปฏิบัติงานแทน น.บ.๑๗.

สำหรับผู้อนุมัติ

ที่ ก.๓ ก.บ.บ.(ค.ฟ.)

เรียน ผ.จก. ก.บ.บ.บ. ก.บ.บ.บ., ก.บ.บ.บ.

อก.บ.บ.(ก.๓), อก.ว.ว.(ก.๓)

อนุมัติ และแจ้ง จ.บ. เพื่อตรวจสอบความปลอดภัย

พร้อมทั้งส่งข้อมูลแจ้งแผนดับไฟลงใน www.pea.co.th

ขั้นตอนการสวิตซ์ซึ่ง 1 แผ่น

แผนผังแนบ 2 แผ่น

ผ.จก. (สถานี - )

เพื่อทราบ และจัดพนักงานเข้าปฏิบัติงานร่วมกับศูนย์ฯ นครปฐม

ตั้งแต่เวลา - น. เป็นต้นไป จนกว่างานจะแล้วเสร็จ

(นายเลอพงศ์ แก่นจันทร์)

ก.บ.บ.(ก3) ปฏิบัติงานแทน อ.ก.บ.บ.(ก3)

## ใบสั่งทำสวิตชิง

1. สถานที่ทำงาน	DIS ชั่วคราว บั้ม ปตท.ดอนเจด (UTG08S-08)				
2. กำหนดวันที่ทำงาน	18-ส.ค.-65	ระหว่าง	08.30 น.	ถึง	17.00 น.
3. ผู้ขอทำงาน	กฟอ.อทอง.	งานที่ทำ	เปลี่ยน DIS เป็น SF6	ตามใบขอปฏิบัติงาน	1365/65
4. เตรียมการสวิตชิงโดย	นายสถาพร ตันดิเกษตรกิจ			วันที่	16 สิงหาคม 2565
5. ตรวจสอบสวิตชิงโดย				วันที่	16 สิงหาคม 2565
6. อนุมัติสวิตชิงโดย				วันที่	16 สิงหาคม 2565
7. สั่งทำสวิตชิงโดย	<ol style="list-style-type: none"> <li>1. นายศุภสวัสดิ์, นายอนุสรณ์, นายธนิต, นายมนิช (กะ1 00.00 น. - 08.00 น.)</li> <li>2. นายสถาพร, นายมงคล, นายศักดิ์สิทธิ์, นายอมร (กะ2 08.00 น. - 16.00 น.)</li> <li>3. นายนครินทร์, นายขุนทอง, นายสุธี, นายพนิต (กะ3 16.00 น. - 24.00 น.)</li> </ol>				

ที่	รหัสอุปกรณ์	สภาพอุปกรณ์ ปกติก่อน ดำเนินการ	ดำเนินการ	เวลา	ผู้ดำเนินการ	ผู้สั่งการ	หมายเหตุ
1 งาน Switching ช่างเคียง 1366 ดับไฟวงจร UTG07 เพื่อเปลี่ยน DIS เป็น SF6 บริเวณหม้อบ้านอุทองนคร							
2	DOA-TP2	"OLTC" Auto	"OLTC" Manual		DOA		- โหลด 9 MW
3	DOA08VB-01	Auto	Manual		DOA		- โหลด 1.2 MW
4	DOA09R-02	Normal	Nonreclosing, ALT		สพ.		R วัดพันต่าลิง
5	UTG-TP2	"OLTC" Auto	"OLTC" Manual		UTG		- โหลด 16 MW
6	UTG07VB-01	Auto	Manual		UTG		- โหลด 4.0 MW
7	UTG08VB-01	Auto	Manual		UTG		- โหลด 7.0 MW
8 ย้ายโหลดวงจร UTG07 บางส่วน ไปรับไฟจาก DOA08, ย้ายโหลดวงจร UTG08 บางส่วน ไปรับไฟจาก DOA09							
9	UTG07S-09	ปลด	สับ		สดง.		SF6 จุดแบ่งเขตบ้านสามเหลี่ยมฝั่งซ้าย
10	UTG08S-09	ปลด	สับ		สพ.		SF6 จุดแบ่งเขตบ้านสามเหลี่ยมฝั่งขวา
11	UTG08S-08	สับ	ปลด(ใช้โหลดบัสเตอร์)		สดง.		DIS บั้ม ปตท.บ้านดอนเจด
12	UTG07S-08	สับ	ปลด, ล็อคคาน		สดง.		SF6 บ้านดอนเจด
13 แจ้ง Hotline กระเช้า 22 เควี ให้เปลี่ยน DIS เป็น SF6 ได้โดยตั้ง Manual DOA09R-02, UTG07 (UTG08)							
14	DOA-TP2	"OLTC" Manual	"OLTC" Auto		DOA		-
15	DOA08VB-01	<del>Auto</del>	<del>Manual</del>		DOA		-
16	UTG-TP2	"OLTC" Manual	"OLTC" Auto		UTG		-
17	UTG08VB-01	Manual	Auto		UTG		-
18 เมื่อ Hotline กระเช้า 22 เควี ให้เปลี่ยน DIS เป็น SF6 แล้วเสร็จให้รองาน Switching 1366 ทำงานแล้วเสร็จจึงย้ายโหลดคืน							
19 การย้ายโหลดกลับคืนดู Switching 1366							
สิ้นสุด Switching							



# สถานะจ่ายไฟตอนปฏิบัติงาน

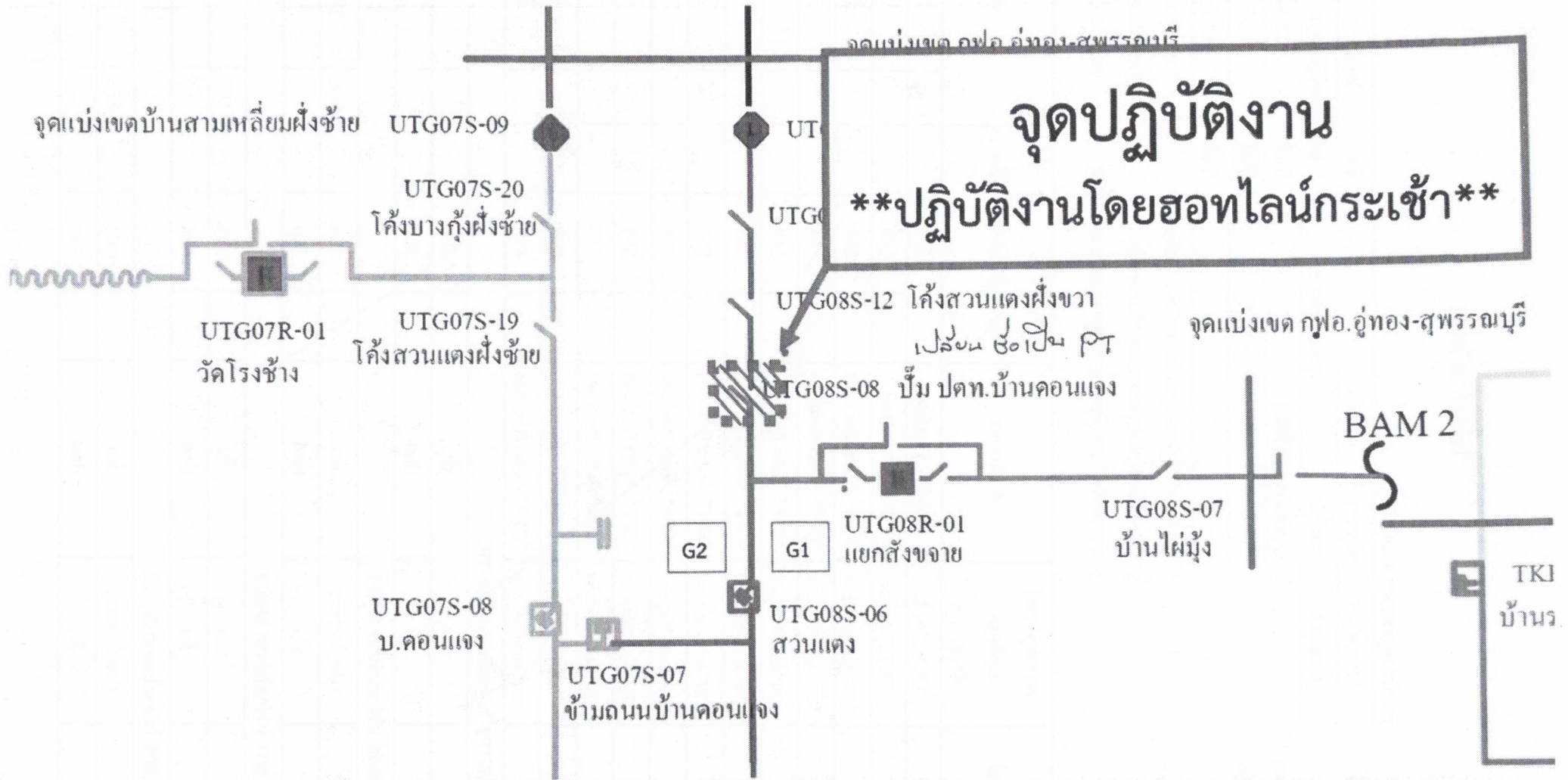

สถานะจ่ายไฟตอนปฏิบัติงาน  
 ๕๕๓ กว.อ. อุ้มทอง-สุพรรณบุรี

# สถานะจ่ายไฟก่อนปฏิบัติงาน

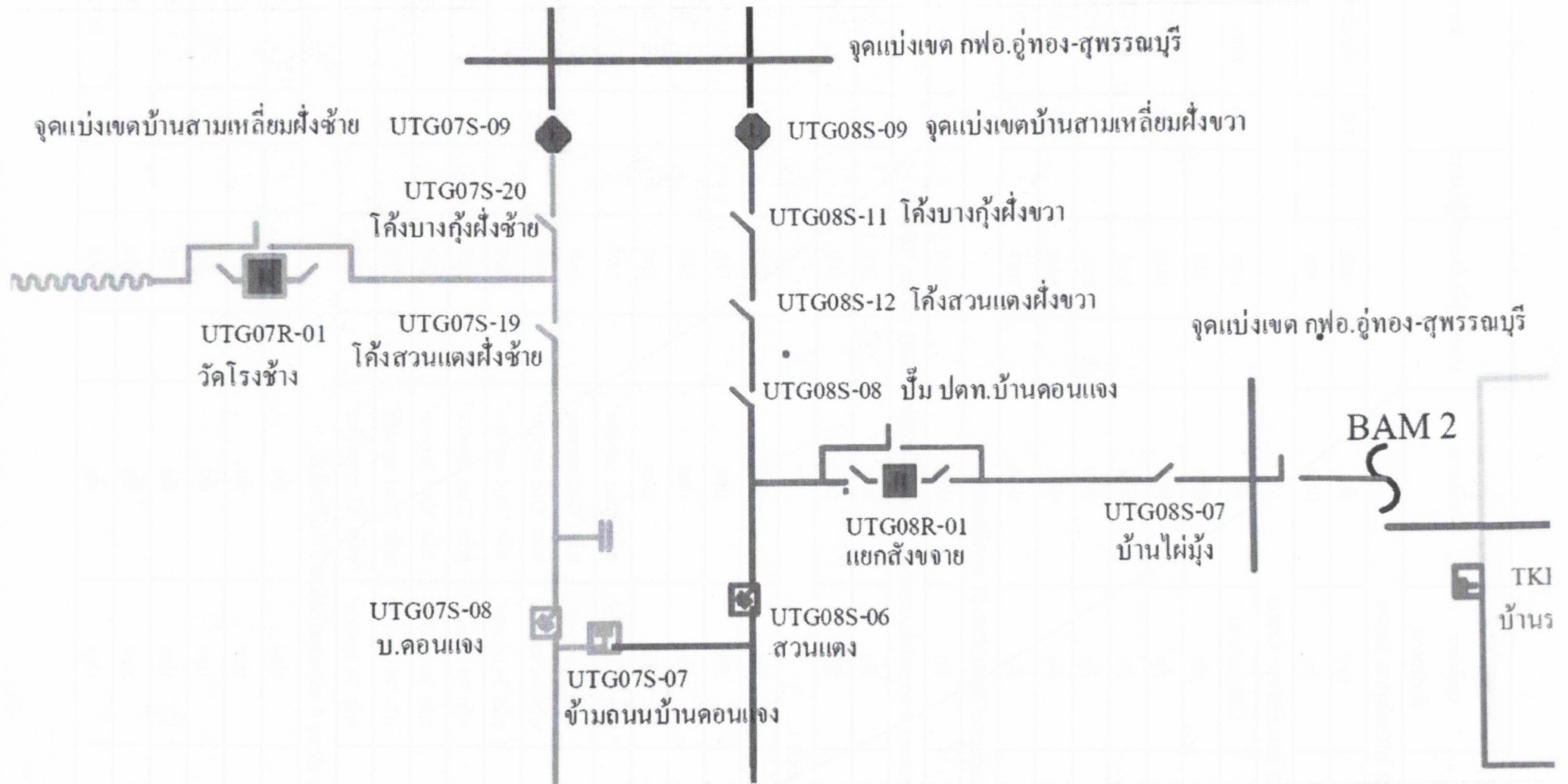

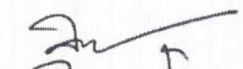
  
 วิศวกร วิศวกร ไฟฟ้า  
 ชน. จ. อุ. อ.



การไฟฟ้าส่วนภูมิภาค  
PROVINCIAL ELECTRICITY AUTHORITY

แบบตรวจสอบหาจุดอันตรายในการปฏิบัติงาน  
(Job Hazard Plan)

วัน/เดือน/ปี..... ๑๘ สิงหาคม ๒๕๖๕ .....

งานที่ปฏิบัติ.....ย้ายโหนดเพื่อดำเนินการรีดออน DIS และติดตั้ง SF๖ แทน ร่องรับสถานีอุ้มทอง ๒(ชค)...

สถานที่..... ปีม ปตท.คอนแอง .....

ตรวจสอบอุปกรณ์ความปลอดภัย

มี	ไม่มี		เพียงพอ	ไม่เพียงพอ	หมายเหตุ
<input checked="" type="checkbox"/>	<input type="checkbox"/>	Voltage Detector.....๒.....ตัว	<input checked="" type="checkbox"/>	<input type="checkbox"/>	.....
<input checked="" type="checkbox"/>	<input type="checkbox"/>	ชุดต่อสายลงดิน.....๒.....ชุด	<input checked="" type="checkbox"/>	<input type="checkbox"/>	.....
<input checked="" type="checkbox"/>	<input type="checkbox"/>	กรวยยาง.....๔๐.....อัน	<input checked="" type="checkbox"/>	<input type="checkbox"/>	.....
<input checked="" type="checkbox"/>	<input type="checkbox"/>	ป้ายกันทางเตือนอันตราย.....๒.....ชุด	<input checked="" type="checkbox"/>	<input type="checkbox"/>	.....
<input checked="" type="checkbox"/>	<input type="checkbox"/>	ป้ายแขวนห้ามสับสวิตช์.....๔.....อัน	<input checked="" type="checkbox"/>	<input type="checkbox"/>	.....
<input type="checkbox"/>	<input type="checkbox"/>	อื่นๆ .....	<input type="checkbox"/>	<input type="checkbox"/>	.....

อันตรายที่ตรวจสอบ	วิธีควบคุม / ป้องกัน	หมายเหตุ
๑.จุดที่ปฏิบัติงานอยู่ติดกับถนนหลวง	- ก่อนเริ่มปฏิบัติงานให้มีการ ตั้งป้าย วางกรวยยางบริเวณรอบๆจุดปฏิบัติงาน	
๒.สายเคเบิลโทรศัพท์	- ใช้ความระมัดระวัง ในการขึ้นปฏิบัติงาน	
๓.อุปกรณ์ป้องกันภัยส่วนบุคคล (PPE)	- ให้ผู้ปฏิบัติงานสวมใส่ PPE ให้ครบถ้วน	
๔.ระบบไฟฟ้าแรงสูง ระบบ ๑๑๕ เควี และระบบ ๒๒ เควี	- ก่อนปฏิบัติงาน ให้ตรวจสอบแรงดันไฟฟ้า ด้วย Voltage Detector - ให้ปฏิบัติงานด้วยความระมัดระวัง ใช้เครื่องมืออุปกรณ์ให้เหมาะสมกับงาน	

เรียน ผจก.กฟอ.อุ้มทอง  
เพื่อโปรดทราบและ  
ดำเนินการต่อไป

.....

นายจنگล โพธิกุล  
(ผู้ควบคุมงาน)

\*\*แบบฟอร์มนี้ให้เก็บเข้าแฟ้มงาน\*\*