



การไฟฟ้าส่วนภูมิภาค
PROVINCIAL ELECTRICITY AUTHORITY

เลขที่ ก.๓ ดมข. ๕๔๘ / ๒๕๖๕ วันที่ ๑๕ สิงหาคม ๒๕๖๕
 ชื่อผู้รับ นายสมบุญ สิมทีโตทอง ตำแหน่ง อก.ปบ.(ก.๓)
 ชื่อผู้ส่ง นายจรัญ ศรีบัวแพรก ตำแหน่ง ผจก.กฟส.อ.ดมข.

ด้วยการไฟฟ้า.....ด้านมะขามเตี้ย.....จะขอตัดไฟเพื่อปฏิบัติงานในระบบจำหน่ายแรงสูง สถานี.....กาญจนบุรี ๔. ด้านมะขามเตี้ย.....
 ตามแผนผังสังเขปแนบ จำนวน.....๑.....แผ่น ดังนี้

ที่	ฟีดเดอร์	วัน/เดือน/ปี	ตั้งแต่เวลา	ถึงเวลา	ลักษณะงานที่ปฏิบัติ/บริเวณ	จาก	ถึง	ผู้ควบคุมงาน
๑.	๔YB-๐๑	๓๑ ส.ค. ๖๕	๐๘.๓๐ น.	๑๗.๐๐ น.	ปักเสา ๑๒.๒๐ เมตร ได้ไลน์ ๑๑๕ เกร็	สถานีไฟฟ้า ด้านมะขามเตี้ย	สถานีไฟฟ้า กาญจนบุรี ๔ (ชั่วคราว)	นายสิทธิพร แรงครุฑ โทร.๐๘๑- ๗๒๒๖๔๑๐
๒.	DMA๐๒	๓๑ ส.ค. ๖๕	๐๘.๓๐ น.	๑๗.๐๐ น.	ปักเสา ๑๒.๒๐ เมตร และ พาดสาย SAC ๑๘๕ ต.ม.ม. ระยะทาง ๒๐๐ เมตร	หัวเคเบิลหน้า สถานีด้านฯ DMA๐๒S-๐๑	DIS หน้าวัด หนองบัว รหัส DMA๐๒S-๐๓	

พื้นที่ที่มีผู้ใช้ไฟได้รับผลกระทบ(ไฟดับ)..... ไม่มีผู้ใช้ไฟได้รับผลกระทบ.....
 ผู้ประสานงานการดับไฟ ชื่อ.....นายชูเกียรติ มาลาคว่า.....ตำแหน่ง..... พชง.๓..... โทร.๐๙๘-๔๘๗๕๒๙๖.....

พื้นที่ ที่ขอตัดไฟปฏิบัติงานมีสายเคเบิลใยแก้วนำแสงของ กฟภ. (หากมีโอกาสชำรุด ผศส.กรส.(ก.๓) จะไปตรวจสอบก่อนปฏิบัติงาน)

๑. มีสายเคเบิลใยแก้วนำแสง ๑.๑ มีโอกาสชำรุด ๑.๒ ไม่มีโอกาสชำรุด
 ๒. ไม่มีสายเคเบิลใยแก้วนำแสง

155๓.65

(.....นายจรัญ ศรีบัวแพรก.....)

ตำแหน่ง.....ผจก.กฟส.อ.ดมข.....

สำหรับแผนกควบคุมการจ่ายไฟ (ผคฟ.) กฟภ.๓

เรียน อก.ปบ.(ก.๓)

ผคฟ. พิจารณาแล้วเห็นควร

อนุมัติให้ดับไฟตามคำขอข้อ 1 ฟีดเดอร์ 115kv จาก DMA ถึง KCE
 ในวันที่ 31 ส.ค. 65 ตั้งแต่เวลา 08:30 น. ถึง 17:00 น. ตามใบสั่งทำสวิตซ์เลขที่ 1372/2565
 อนุมัติให้ดับไฟตามคำขอข้อ 2 ฟีดเดอร์ DMA๐๒ จาก DMA๐๒S-๐1 ถึง DMA๐๒S-๐3
 ในวันที่ 31 ส.ค. 65 ตั้งแต่เวลา 08:30 น. ถึง 17:00 น. ตามใบสั่งทำสวิตซ์เลขที่ 1372/2565

พนักงานศูนย์ นาย..... ๒๗ ส.ค. ๖๕..... ๒๖๕๑/กษ.๓๑.....

๒๗ ส.ค. ๖๕

(นายจรัญ ศรีบัวแพรก)
๐๙๑ / ๓๗๒๖๔๑๐

สำหรับผู้อนุมัติ

ที่ ก.๓ กปบ.(คพ)

เรียน อก.บช.(ก๓), อก.วว.(ก๓) ผจก. นฟร.ดบบ.

อนุมัติ และแจ้ง จป. เพื่อตรวจสอบความปลอดภัย
พร้อมทั้งลงข้อมูลแจ้งแผนดับเพลิงใน www.pea.co.th

ขั้นตอนการสวิตชิง 2 แผ่น

แผนผังแนบ 1 แผ่น

ผจพ. 2 (สถานี ทตจจว 4 (KCE))

เพื่อทราบ และจัดพนักงานเข้าปฏิบัติงานร่วมกับศูนย์ฯ นครปฐม
ตั้งแต่วันที่ 08.00 น. เป็นต้นไป จนกว่างานจะแล้วเสร็จ



(นายเลอพงศ์ แก่นจันทร์)

รก.ปบ.(ก3) ปฏิบัติงานแทน อก.ปบ.(ก3)

(นายเลอพงศ์ แก่นจันทร์)

รก.ปบ.(ก3) ปฏิบัติงานแทน อก.ปบ.(ก3)

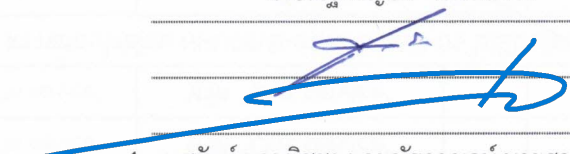
ใบสั่งทำสวิตชิง

1. สถานที่ทำงาน	สถานีฯ ด่านมะขามเตี้ย - หน้าวัดหนองบัว		
2. กำหนดวันที่ทำงาน	31-ส.ค.-65	ระหว่าง	08.30 น. ถึง 17.00 น.
3. ผู้ขอทำงาน	กฟส.ตมข.	งานที่ทำ	ปรับปรุงระบบจำหน่าย DMA02 ตามใบขอปฏิบัติงาน 1372/65
4. เตรียมการสวิตชิงโดย	นายณัฐกาญจน์ รมโพธิ์ทอง		วันที่ 27 สิงหาคม 2565
5. ตรวจสอบสวิตชิงโดย			วันที่ 27 สิงหาคม 2565
6. อนุมัติสวิตชิงโดย			วันที่ 27 สิงหาคม 2565
7. สั่งทำสวิตชิงโดย	1. เพชรรัตน์, นายพิชชา, นายณัฐกาญจน์, นายสามารถ 2. นายศุภสวัสดิ์, นายอนุสรณ์, นายธนิต, นายมโนช 3. นายสถาพร, นายมงคล, นายศักดิ์สิทธิ์, นายอมร		(กะ1 00.00 น. - 08.00 น.) (กะ2 08.00 น. - 16.00 น.) (กะ3 16.00 น. - 24.00 น.)

ที่	รหัสอุปกรณ์	สภาพอุปกรณ์ ปกติก่อน ดำเนินการ	ดำเนินการ	เวลา	ผู้ดำเนินการ	ผู้สั่งการ	หมายเหตุ
1	ตรวจสอบสถานะอุปกรณ์ป้องกันและอุปกรณ์ตัดตอนก่อนการ Switching						
2	DMA-TP1	"OLTC" Auto	"OLTC" Manual		DMA	-	-
3	DMA01VB-01	Auto	Manual		DMA	-	-
4	DMA02VB-01	Auto	Manual		DMA	-	-
5	DMA02R-02	Normal	Nonreclosing, ALT		ดมข.	R	ตลาดด่านมะขามเตี้ย
6	DMA04YB-01	Auto	Manual		DMA	-	เบรกเกอร์ 115 เควี
7	KCE-TP1	"OLTC" Auto	"OLTC" Manual		KCE	-	-
8	KCE01VB-01	Auto	Manual		KCE	-	-
9	- ย้ายโหลด DMA02 บางส่วน ไปจ่ายไฟจาก DMA01						
10	DMA01S-06	ปลด, ล็อคคาน	สับ		ดมข.		SF6 หน้าร.มัธยมด่านฯ
11	DMA02S-03	สับ	ปลด(ใช้โหลดบัสเตอร์)		ดมข.		DIS วัดบ้านหนองบัว
12	- ย้ายโหลดสถานีฯ KCE ไปรับไฟจาก DMA01 (ผ่านไลน์ DMA02)						
13	DMA02S-12	ปลด	สับ		ดมข.	SCADA	SF6 แยกลำทหาร
14	KCE01BVB-01	สับ	ปลด		KCE		- Incoming 1
15	KCE01YB-01	สับ	ปลด		KCE		- เบรกเกอร์ 115 เควี
16	KCE01YS-01	สับ	ปลด		KCE		- ใบมีด 115 เควี
17	- เมื่อพร้อมดับไฟปฏิบัติงานเวลา 08.30 น.						
18	DMA02VB-01	สับ	ปลด		DMA		-
19	DMA02S-01	สับ	ปลด		ดมข.		DIS Pot Head F2
20	DMA04YB-01	สับ	ปลด		DMA		- เบรกเกอร์ 115 เควี
21	DMA04YS-01	สับ	ปลด		DMA		- ใบมีด 115 เควี
22	DMA04YS-02	สับ	ปลด		DMA		- ใบมีด 115 เควี
23	KCA08F-55	สับ	ปลด		ดมข.		D/O VSPP 22 เควี บ.อริภทระกฟไฟฟ้า
24	แจ้งสถานะพื้นที่ไฟดับให้ผู้ควบคุมงานรับทราบ						
25	แจ้งผู้ควบคุมงาน Test ไฟ Short Ground จุด G1						
26	แจ้งผู้ควบคุมงาน Test ไฟ Short Ground จุด G2						

ที่	รหัสอุปกรณ์	สภาพอุปกรณ์ ปกติก่อน ดำเนินการ	ดำเนินการ	เวลา	ผู้ดำเนินการ	ผู้สั่งการ	หมายเหตุ
27	แจ้งผู้ควบคุมงานลงรายละเอียด และความปลอดภัยในการปฏิบัติงานใน We Safe						
28	DMA-TP1	"OLTC" Manual	"OLTC" Auto		DMA		-
29	DMA01VB-01	Manual	Auto		DMA		-
30	DMA02R-02	Nonreclosing	Normal		ดมข.		R ตลาด่านมะขามเตี้ย
31	KCE01VB-01	Manual	Auto		KCE		-
32	เมื่อผู้ควบคุมงานแจ้งลงรายละเอียด และความปลอดภัยในการปฏิบัติงานใน We Safe เสร็จเรียบร้อย						
33	แจ้งผู้ควบคุมงานให้ชุดทำงานปฏิบัติงานได้						
<u>สิ้นสุด Switching ช่วงเช้า</u>							
34	เมื่อผู้ควบคุมงานแจ้งชุดทำงานปฏิบัติงานแล้วเสร็จ						
35	DMA-TP1	"OLTC" Auto	"OLTC" Manual		DMA		-
36	DMA01VB-01	Auto	Manual		DMA		-
37	DMA02R-02	Normal	Nonreclosing, ALT		ดมข.		R ตลาด่านมะขามเตี้ย
38	KCE01VB-01	Auto	Manual		KCE		-
39	- เมื่อพร้อมจ่ายไฟ						
40	DMA02S-01	ปลด	สับ		ดมข.		DIS Pot Head F2
41	DMA02VB-01	ปลด	สับ คง Manual		DMA		-
42	DMA04YS-01	ปลด	สับ		DMA		- ใบมีด 115 เควี
43	DMA04YS-02	ปลด	สับ		DMA		- ใบมีด 115 เควี
44	DMA04YB-01	ปลด	สับ คง Manual		DMA		- เบรกเกอร์ 115 เควี
45	KCA08F-55	ปลด	สับ		ดมข.		D/O VSPP 22 เควี บ.อิรักทริกไฟฟ้า
46	- ย้ายโหลด DMA02 บางส่วน กลับจาก DMA01						
47	DMA02S-03	ปลด	สับ		ดมข.		DIS วัดบ้านหนองบัว
48	DMA01S-06	สับ	ปลด, ถี้อคคาน		ดมข.		SF6 หน้าร.มัธยมด่านฯ
49	- ย้ายโหลดสถานีฯ KCE กลับจาก DMA02						
50	KCE01YS-01	ปลด	สับ		KCE		- ใบมีด 115 เควี
51	KCE01YB-01	ปลด	สับ		KCE		- เบรกเกอร์ 115 เควี
52	ปรับแรงดันหม้อแปลง KCE-TP1 อยู่ที่ 22.5 เควี						
53	KCE01BVB-01	ปลด	สับ		KCE		- INC1
54	DMA02S-12	สับ	ปลด		ดมข.	SCADA	SF6 แยกลำทหาร
55	DMA-TP1	"OLTC" Manual	"OLTC" Auto		DMA		-
56	DMA01VB-01	Manual	Auto		DMA		-
57	DMA02VB-01	Manual	Auto		DMA		-
58	DMA02R-02	Nonreclosing, ALT	Normal		ดมข.		R ตลาด่านมะขามเตี้ย
59	DMA04YB-01	Manual	Auto		DMA		- เบรกเกอร์ 115 เควี
60	KCE-TP1	"OLTC" Manual	"OLTC" Auto		KCE		-
61	KCE01VB-01	Manual	Auto		KCE		-
<u>สิ้นสุด Switching ทั้งหมด</u>							

แผนงานดับไฟระบบสายส่ง 115 เควี จาก สฟฟ.คมข. ถึง สฟฟ.ทจ.4
 ฟีดเดอร์ 2 สถานีด้านมะขามเตี้ย เพื่อปกเสา 12.20 ม. และพาดสาย SAC 185 ต.มม.
 วันพุธ ที่ 31 สิงหาคม 2565

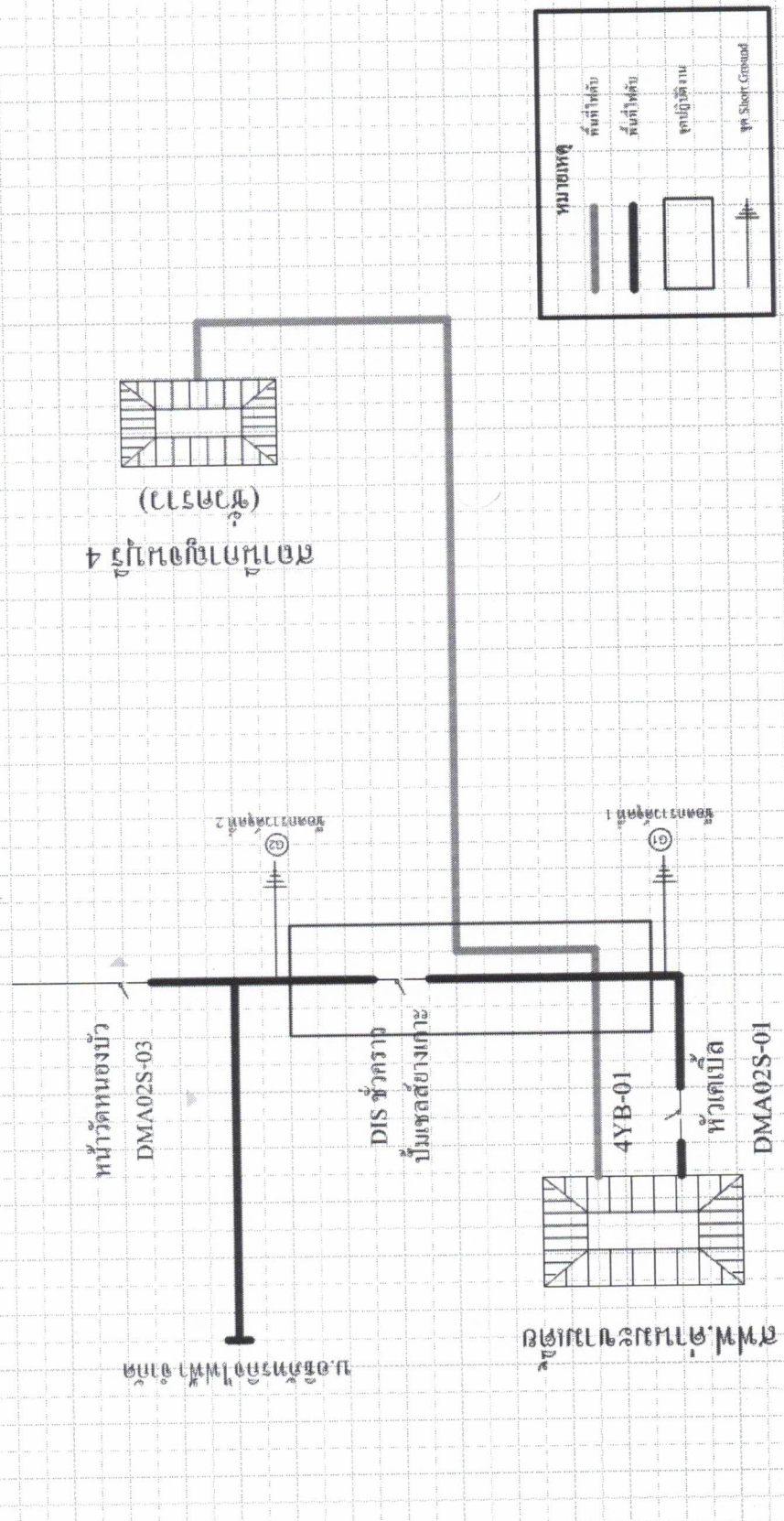

สถานีหมอนบัว 4 (อาคาร 4)

สถานีมะขามเตี้ย

