



การไฟฟ้าส่วนภูมิภาค  
PROVINCIAL ELECTRICITY AUTHORITY

เลขที่ ก.ต.สญ.(กป.)- ๕๕๒ / ๒๕๖๖  
ชื่อผู้รับ นายสมหมาย ขึ้นดั่ง  
ชื่อผู้ส่ง นายสุเทพ นैनเขียว

วันที่ ๑๑ กันยายน ๒๕๖๖  
ตำแหน่ง อก.ปบ.(ก.๓)  
ตำแหน่ง ผจก.กฟส.ต.ลาดหญ้า

ด้วย.....กฟส.ต.ลาดหญ้า.....จะขอตัดไฟเพื่อปฏิบัติงาน.....ปรับปรุงระบบจำหน่าย.....ตามแผนผังสังเขปแนบ  
จำนวน.....๓.....แผ่น ดังนี้

ที่	วงจร	วัน/เดือน/ปี	ตั้งแต่วเวลา	ถึงเวลา	ลักษณะงานที่ปฏิบัติ/บริเวณ	จาก	ถึง	ผู้ควบคุมงาน
๑	SVA๐๑	๒๒ ก.ย.๖๖	๐๘.๐๐ น.	๑๖.๐๐ น.	แก้ไข Disconnecting Switch ๒๒ kv ชำรุด เฟส A , แก้ไขจุดต่อสายชำรุด ๖ จุด , ปักเสาเข็มไลน์ขนาด ๑๒ เมตร จำนวน ๑๐ ต้น/บริเวณ บ้านโป่งหวาย ถึง แยกเข้าที่ว่าการอำเภอศรีสวัสดิ์	SVA๑S-๑๐ บ้านท่าสนุน	สุดระบบ จำหน่าย	นายพงษ์ศักดิ์ ปิ่นตะศรี ๐๘๔-๘๐๒-๑๘๘๒ 

ผู้ประสานงานการตัดไฟ ชื่อ.....นายจรัสพล โขจิตพล.....ตำแหน่ง พงษ.๗ เบอร์โทร.....๐๘๔-๘๘๔-๙๙๑๔

พื้นที่ ที่ขอตัดไฟปฏิบัติงานมีสายเคเบิลใยแก้วนำแสงของ กฟผ. (หากมีโอกาสชำรุด ผศส.กรส.(ก.๓) จะไปตรวจสอบก่อนปฏิบัติงาน)

๑.  มีสายเคเบิลใยแก้วนำแสง ๑.๑  มีโอกาสชำรุด ๑.๒  ไม่มีโอกาสชำรุด  
๒.  ไม่มีสายเคเบิลใยแก้วนำแสง

(.....นายสุเทพ นैनเขียว.....)

ตำแหน่ง.....ผจก.กฟส.ต.ลาดหญ้า.....

สำหรับแผนควบคุมการจ่ายไฟ (ผคฟ.) กฟผ.๓

เรียน อก.ปบ.(ก.๓)

ผคฟ. พิจารณาแล้วเห็นควร

อนุมัติให้ตัดไฟตามคำขอข้อ 1 พิดเตอร์ SVA๐1 จาก SVA1S-10 ถึง ๖ ระบบจำหน่าย  
ในวันที่ 22 ก.ย.๖๖ ตั้งแต่วเวลา 08.00 น. ถึง 16.00 น. ตามใบสั่งทำสวิชชิงเลขที่ 1375/2566  
 อนุมัติให้ตัดไฟตามคำขอข้อ..... พิดเตอร์..... จาก..... ถึง.....  
ในวันที่..... ตั้งแต่วเวลา..... น. ถึง..... น. ตามใบสั่งทำสวิชชิงเลขที่.....  
 อนุมัติให้ตัดไฟตามคำขอข้อ..... พิดเตอร์..... จาก..... ถึง.....  
ในวันที่..... ตั้งแต่วเวลา..... น. ถึง..... น. ตามใบสั่งทำสวิชชิงเลขที่.....  
พนักงานศูนย์ฯ นาย..... ๒๒ ก.ย.๖๖

รทพร ตันฉีกสรรกิจ  
ผยรทพร ตันฉีกสรรกิจ  
(.....วศก.๗ ปฏิบัติงานแทนผคฟ.)

สำหรับผู้อนุมัติ

ที่ ก.๓ กปบ.(คฟ.)  
เรียน ผจก. กฟส. ลย.

อก.บช.(ก.๓), อก.วว.(ก.๓)

อนุมัติ และแจ้ง จป. เพื่อตรวจสอบความปลอดภัย

พร้อมทั้งส่งข้อมูลแจ้งแผนดับไฟลงใน www.pea.co.th

ขั้นตอนการสวิชชิง 1 แผ่น  
แผนผังแนบ 3 แผ่น

ผจพ, - (สถานีฯ)

-

เพื่อทราบ และจัดพนักงานเข้าปฏิบัติงานร่วมกับศูนย์ฯ นครปฐม  
ตั้งแต่วเวลา..... น. เป็นต้นไป จนกว่างานจะแล้วเสร็จ

(นายเลอพงศ์ แก่นจันทร์)

รท.ปบ.(ก3) ปฏิบัติงานแทน อก.ปบ.(ก3)

## ใบสั่งทำสวิตชิง

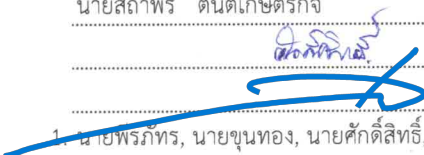
1. สถานที่ทำงาน	บ้านท่าสนุน		
2. กำหนดวันที่ทำงาน	22-ก.ย.-66	ระหว่าง	08.00 น. ถึง 17.00 น.
3. ผู้ขอทำงาน	กฟส.ลญ.	งานที่ทำ	ปรับปรุงระบบจำหน่าย ตามใบขอปฏิบัติงาน 1375/66
4. เตรียมการสวิตชิงโดย	นายสถาพร ตันติเกษตรกิจ		วันที่ 11 กันยายน 2566
5. ตรวจสอบสวิตชิงโดย			วันที่ 11 กันยายน 2566
6. อนุมัติสวิตชิงโดย			วันที่ 11 กันยายน 2566
7. สั่งทำสวิตชิงโดย			1. นายพรภัทร, นายขุนทอง, นายศักดิ์สิทธิ์, นายพนิต (กะ1 00.00 น. - 08.00 น.) 2. นายศุภสวัสดิ์, นายอนุสรณ์, นายธนิต, นายมโนช (กะ2 08.00 น. - 16.00 น.) 3. นายสถาพร, นายพิชชา, นายวีรวัชร, นายอมร (กะ3 16.00 น. - 24.00 น.)

ที่	รหัสอุปกรณ์	สภาพอุปกรณ์ ปกติก่อน ดำเนินการ	ดำเนินการ	เวลา	ผู้ดำเนินการ	ผู้สั่งการ	หมายเหตุ
1	งานที่ทำ						
2	1.แก้ไข Dis ลงเขาก่อนแพจี้จิม รหัส SVA01S-11 เฟส A ชำรุด						
3	2.แก้ไขจุดต่อสายชำรุด จำนวน 6 จุด ระหว่าง Dis ลงเขาก่อนแพจี้จิม รหัส SVA01S-11 - D/O กลางไลน์แยกที่ว่าการอำเภอ						
4	3.ปักเสา 12 เมตร 10 ต้น ช่วง ก่อน-หลัง Recloser รร.บ้านดงเสลา รหัส SVA01R-02						
5	SVA01R-01	Normal	Nonreclosing		ท่ากระดาน		R เขาดับเต่า
6	SVA01R-02	Normal	Nonreclosing		ศรีสวัสดิ์		R กพย.ศรีสวัสดิ์
7	เมื่อพร้อมดับไฟทำงาน เวลา 08.00 น.						
8	SVA01R-02	สับ	ปลด		ศรีสวัสดิ์		R กพย.ศรีสวัสดิ์
9	ปลดใบมิดด้านออกไลน์ของ Recloser โรงเรียนบ้านดงเสลา						
10	D/O กลางไลน์	สับ	ปลด(ใช้โหลดบัสเตอร์)		ศรีสวัสดิ์		D/O แยกที่ว่าการอำเภอ
11	SVA01S-10	สับ	ปลด(ใช้โหลดบัสเตอร์)		ท่ากระดาน		DIS บ้านท่าสนุน
12	แจ้งชุดทำงานให้ทำการ Test ไฟพร้อม Short ground จุด G1						
13	แจ้งชุดทำงานให้ทำการ Test ไฟพร้อม Short ground จุด G2						
14	แจ้งชุดทำงานให้ทำการ Test ไฟพร้อม Short ground จุด G3						
15	เมื่อ กฟส.ลญ. แจ้ง Short ground แล้วเสร็จ พร้อมทั้งลง We Safe แล้วเสร็จ						
16	แจ้งชุดปฏิบัติงานทำงานได้						
17	SVA01R-01	Nonreclosing	Normal		ท่ากระดาน		R เขาดับเต่า
สิ้นสุด Switching ช่วงเช้า							
18	เมื่อ กฟส.ลญ. ดำเนินการแล้วเสร็จ						
19	แจ้งชุดทำงานให้ทำการ ปลด Short ground จุด G1						
20	แจ้งชุดทำงานให้ทำการ ปลด Short ground จุด G2						
21	แจ้งชุดทำงานให้ทำการ ปลด Short ground จุด G3						
22	SVA01R-01	Normal	Nonreclosing		ท่ากระดาน		R เขาดับเต่า
23	SVA01S-10	ปลด	สับ		ท่ากระดาน		DIS บ้านท่าสนุน
24	D/O กลางไลน์	ปลด	สับ		ศรีสวัสดิ์		D/O แยกที่ว่าการอำเภอ
25	สับใบมิดด้านออกไลน์ของ Recloser โรงเรียนบ้านดงเสลา						
26	SVA01R-02	ปลด	สับ คง Nonreclosing		ศรีสวัสดิ์		R กพย.ศรีสวัสดิ์
27	SVA01R-01	Nonreclosing	Normal		ท่ากระดาน		R เขาดับเต่า
28	SVA01R-02	Nonreclosing	Normal		ศรีสวัสดิ์		R กพย.ศรีสวัสดิ์
สิ้นสุด Switching ทั้งหมด							

# สถานะการจ่ายไฟก่อนปฏิบัติงาน

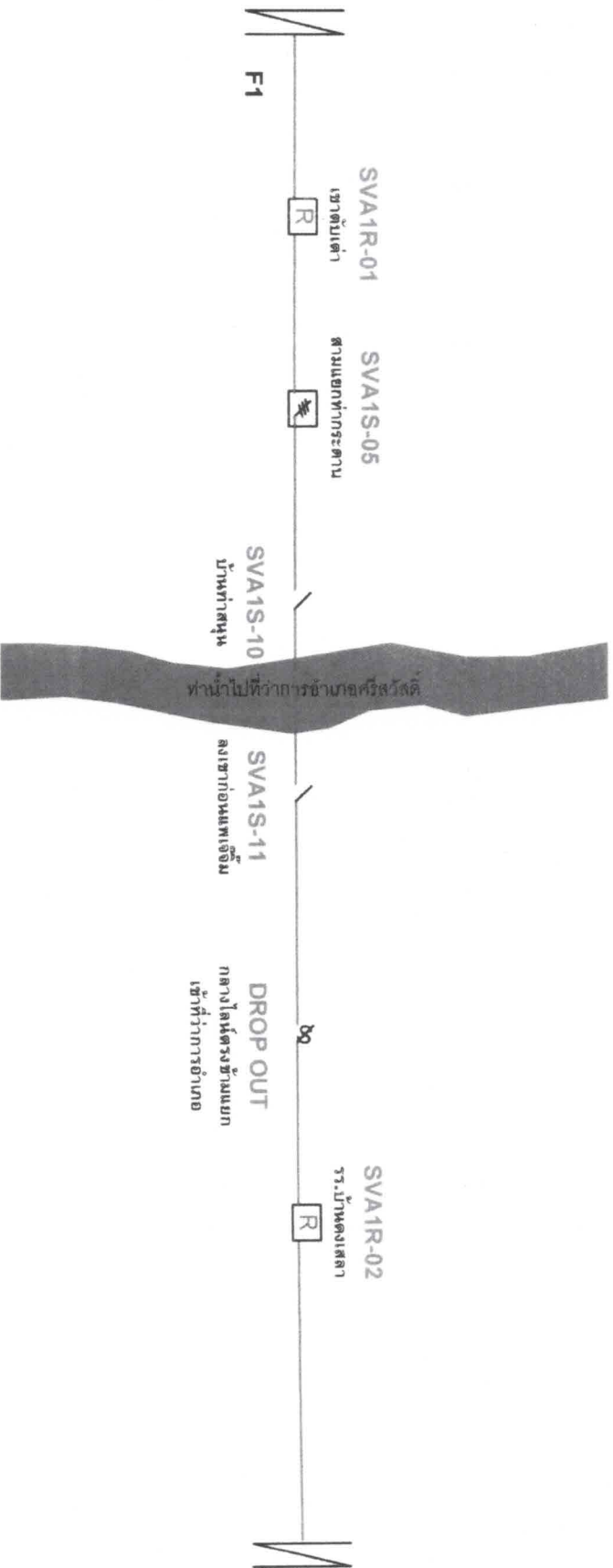

ฟูง

# สถานะการจ่ายไฟขณะปฏิบัติงาน

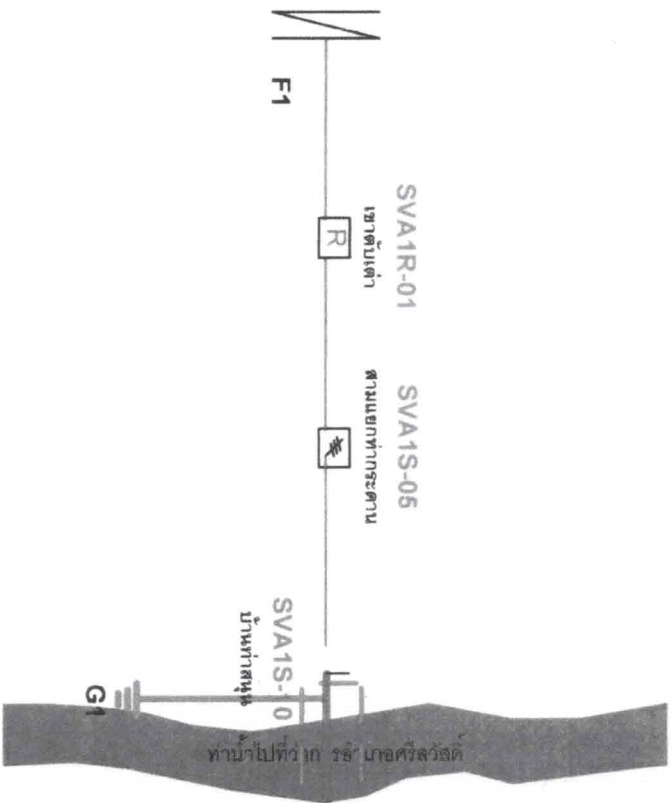
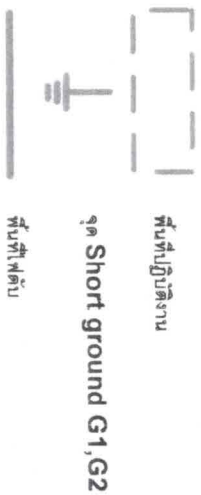

1. จุดแก้ไข Disconnecting Switch 22 kv. สำหรับ เฟส A

3. จุดบัสเตา ขนาด 12 เมตร แบบไลน์ จำนวน 10 ต้น

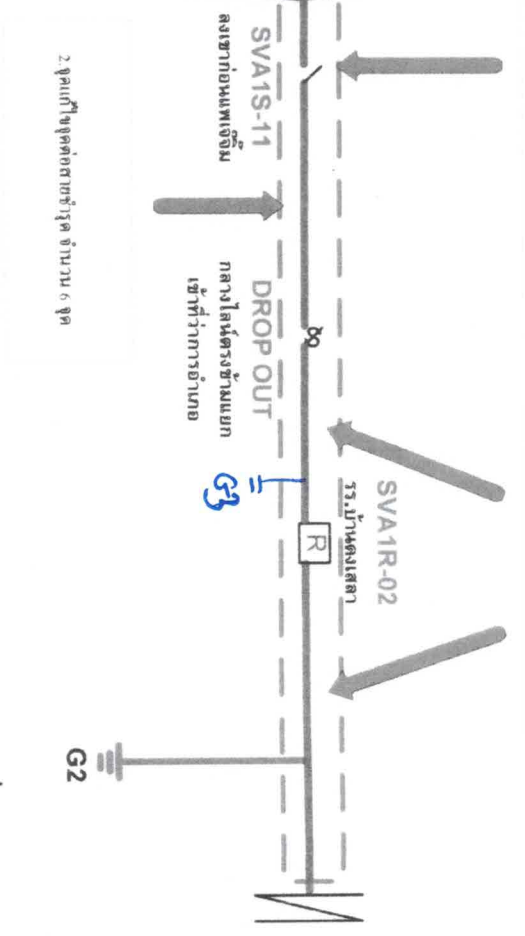

2. จุดแก้ไข จุดตัดสายชั่วคราว จำนวน 6 จุด

*Handwritten signature*

# สถานะการจ่ายไฟหลังปฏิบัติงาน

