

การไฟฟ้าส่วนภูมิภาค  
PROVINCIAL ELECTRICITY AUTHORITY

เลขที่ ก.๓.กจ.(ปน) ๑๓๗๕ /๒๕๖๗

ชื่อผู้รับ นายพัทธนันท์ พชรวิสุธรรมชด

ชื่อผู้ส่ง นายสมศักดิ์ นุชสาย

วันที่ ๑๘ กันยายน ๒๕๖๗

ตำแหน่ง อ.ก.ปน.(ก.๓)

ตำแหน่ง ผจก.กฟส.กาญจนบุรี

ด้วยการไฟฟ้าส่วนภูมิภาคสาขาเมืองกาญจนบุรี จะขอตัดไฟเพื่อปฏิบัติงาน...ติดตั้ง SF ๖ แทน DIS...สถานีไฟฟ้า...กาญจนบุรี  
๑.๓...ตามแผนผังสังเขปแนบ จำนวน.....๑.....แผ่น ดังนี้

| ที่ | ฟีดเดอร์ | วัน/เดือน/ปี    | ตั้งแต่เวลา | ถึงเวลา | ลักษณะงานที่ปฏิบัติ/บริเวณ | จาก  | ถึง | ผู้ควบคุมงาน                        |
|-----|----------|-----------------|-------------|---------|----------------------------|--|-----|-------------------------------------|
| ๑.  | F๗/กจ.๑  | ๒๓ ก.ย.๖๗       | ๐๙.๐๐       | ๑๖.๓๐   | ติดตั้ง SF๖                | (เปิด)วงจร<br>Dis KCA ๗S-๐๔<br>กาญจนบุรีวิลล่า         | -   | นายไชยยศ ไม้ล้อม<br>โทร ๐๙๗-๐๙๗๑๑๗๘ |
| ๒.  | F๙/กจ.๓  | ๒๔ ก.ย.๖๗       | ๐๙.๐๐       | ๑๖.๓๐   | ติดตั้ง SF๖                | (เปิด)วงจร<br>Dis KCC ๙S-๐๓<br>ร้านปาล์มทางรถไฟ        | -   |                                     |
| ๓.  | F๘/กจ.๑  | ๒๔ ก.ย.๖๗       | ๐๙.๐๐       | ๑๖.๓๐   | ติดตั้ง SF๖                | (เปิด)วงจร<br>Dis KCA ๘S-๐๔<br>โรงงานกระดาษสิทธิศักดิ์ | -   |                                     |
| ๔.  | F๙/กจ.๑  | 23<br>๒๔ ก.ย.๖๗ | ๐๙.๐๐       | ๑๖.๓๐   | ติดตั้ง SF๖                | (เปิด)วงจร<br>Dis KCA ๙S-๐๖<br>หลังเรือนจำ             | -   |                                     |
| ๕.  | F๙/กจ.๑  | ๒๕ ก.ย.๖๗       | ๐๙.๐๐       | ๑๖.๓๐   | ติดตั้ง SF๖                | (เปิด)วงจร<br>Dis KCA ๙S-๐๖<br>เขาพุราวง               | -   |                                     |

พื้นที่ที่มีผู้ใช้ไฟได้รับผลกระทบ(ไฟดับ).....ไม่มีไฟดับ

ผู้ประสานงานการดับไฟ ชื่อ นายไชยยศ ไม้ล้อม.....ตำแหน่ง..... พงษ.๖.....โทร ๐๙๗-๐๙๗๑๑๗๘..

พื้นที่ ที่ขอตัดไฟปฏิบัติงานมีสายเคเบิลใยแก้วนำแสงของ กฟภ. (หากมีโอกาสชำรุด ผศส.กรส.(ก.๓) จะไปตรวจสอบก่อนปฏิบัติงาน)

๑.  มีสายเคเบิลใยแก้วนำแสง ๑.๑  มีโอกาสชำรุด ๑.๒  ไม่มีโอกาสชำรุด๒.  ไม่มีสายเคเบิลใยแก้วนำแสง

(นายสมศักดิ์ นุชสาย...)

ตำแหน่ง..... ผจก.กฟส.เมืองกาญจนบุรี.....

๑๘ กย ๖๕๖๗

หมายเลข : ผู้แจ้ง  
การไฟฟ้าส่วน  
กลาง กทม. ๑๐๕๕๕.๐๓๐

สำหรับแผนกควบคุมการจ่ายไฟ (ผคฟ.) กฟภ.๓  
เรียน อก.ปบ.(ก.๓)

ผคฟ. พิจารณาแล้วเห็นควร

อนุมัติให้ดับไฟตามคำขอข้อ ๕7.4 พัดเตอร์ KCC9 KCA8 KCA9 จาก KCC9-02 KCA85-04 KCA90-06 ถึง  
ในวันที่ 23, 24 ก.ย. 67 ตั้งแต่เวลา 9.00 น. ถึง 16.30 น. ตามใบสั่งทำสวิชชิงเลขที่ 1376/2567

อนุมัติให้ดับไฟตามคำขอข้อ..... พัดเตอร์..... จาก..... ถึง.....  
ในวันที่..... ตั้งแต่เวลา..... น. ถึง..... น. ตามใบสั่งทำสวิชชิงเลขที่.....  
พนักงานศูนย์ฯ นาย วิชากร ราชสีห์อินทร์ ประสานงานการขอดับไฟกับ นายทรงเดช ไชยอุดม  
19 ก.ย. 67

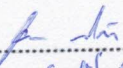
  
( วิชากร ราชสีห์อินทร์ )  
กค. ๖ ปฏิบัติงานผคฟ.

สำหรับผู้อนุมัติ  
ที่ ก.๓ กปบ.(คฟ.)  
เรียน ผจก. ผค. ก๓ , ผค. ก๓๖.  
อก.บข.(ก.๓), อก.วว.(ก.๓)  
อนุมัติ และแจ้ง จป. เพื่อตรวจสอบความปลอดภัย  
พร้อมทั้งลงข้อมูลแจ้งแผนดับไฟลงใน www.pea.co.th

ขั้นตอนการสวิชชิง 3 แผ่น  
แผนผังแนบ - แผ่น  
ผจฟ. (สถานี.....)  
เพื่อทราบ และจัดพนักงานเข้าปฏิบัติงานร่วมกับศูนย์ฯ นครปฐม  
ตั้งแต่วันที่..... น. เป็นต้นไป จนกว่างานจะแล้วเสร็จ

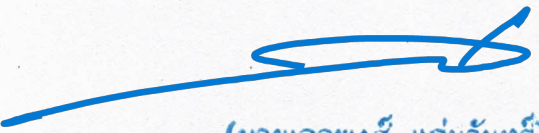

(นายเลอพงษ์ แก่นจันทร์)  
รก.ปบ.(ก3) ปฏิบัติงานแทน อก.ปบ.(ก3)

## ใบสั่งทำสวิตชิง

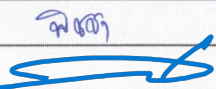
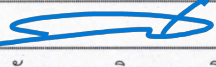
|                        |  |          |                      |        |                             |
|------------------------|--|----------|----------------------|--------|-----------------------------|
| 1. สถานที่ทำงาน        | DIS KCA04S-06 หลังเรือนจำ, KCC09S-03 ร้านปาล์มทางรถไฟ, KCA08S-04 โรงงานกระดาษสิทธิศักดิ์   |          |                      |        |                             |
| 2. กำหนดวันที่ทำงาน    | 23,24 ก.ย. 67  | เวลา     | 09.00 น.             | ถึง    | 16.30 น.                    |
| 3. ผู้ขอทำงาน          | กฟส.กจ.  | งานที่ทำ | เปลี่ยน DIS เป็น SF6 |        | ตามใบขอปฏิบัติงาน 1376/2567 |
| 4. เตรียมการสวิตชิงโดย | นายวัฒนา สามศรีโพธิ์แก้ว   |          |                      | วันที่ | 20 กันยายน 2567             |
| 5. ตรวจสอบสวิตชิงโดย   |   |          |                      | วันที่ | 20 กันยายน 2567             |
| 6. อนุมัติสวิตชิงโดย   |   |          |                      | วันที่ | 20 กันยายน 2567             |
| 7. สั่งทำสวิตชิงโดย    | <ol style="list-style-type: none"> <li>1. นายจิรวัดน์, นายวัฒนา, นายพิชชา, นายวีรวิชัย, นายอมร (กะ1 00.00 น. - 08.00 น.)</li> <li>2. นายนครินทร์, นางสาวพิชชา, นายณัฐกาญจน์, นายสุธี, นายสามารถ (กะ2 08.00 น. - 16.00 น.)</li> <li>3. นายศุภสวัสดิ์, นายอนุสรณ์, นายธนิต, นายวรรณพงษ์, นายมนโอช (กะ3 16.00 น. - 24.00 น.)</li> </ol> |          |                      |        |                             |

| ที่                                    | รหัสอุปกรณ์  | สภาพอุปกรณ์<br>ปกติก่อน<br>ดำเนินการ | ดำเนินการ            | เวลา | ผู้ดำเนินการ | ผู้สั่งการ | หมายเหตุ         |
|--|--|--------------------------------------|----------------------|------|--------------|------------|------------------|
| 1                                      | งานวันที่ 23 ก.ย. 67 เปลี่ยน DIS เป็น SF6 KCA04S-06 หลังเรือนจำ      |                                      |                      |      |              |            |                  |
| 2                                      | ตรวจสอบอุปกรณ์ป้องกันและอุปกรณ์ตัดตอนก่อนทำสวิตชิง                   |                                      |                      |      |              |            |                  |
| 3                                      | KB1-KT2A   | "OLTC" Auto                          | "OLTC" Manual        |      | EGAT         |            |                  |
| 4                                      | KB1-KT1A/3A  | "OLTC" Auto                          | "OLTC" Manual        |      | EGAT         |            |                  |
| 5                                      | KCA02VB-01   | "ON" Auto Reclose                    | "OFF" Auto Reclose   |      | KCA          |            |                  |
| 6                                      | KCA09VB-01   | "ON" Auto Reclose                    | "OFF" Auto Reclose   |      | KCA          |            |                  |
| 7                                      | TM-KT1A  | "OLTC" Auto                          | "OLTC" Manual        |      | EGAT         |            |                  |
| 8                                      | TMA01VB-01   | "ON" Auto Reclose                    | "OFF" Auto Reclose   |      | TMA          |            |                  |
| 9                                      | TMA02VB-01   | "ON" Auto Reclose                    | "OFF" Auto Reclose   |      | TMA          |            |                  |
| 10                                     | ย้ายโหลด KCA09 บางส่วน ไปจ่ายจาก TMA02                               |                                      |                      |      |              |            |                  |
| 11                                     | KCA02S-11  | ปลด                                  | สับ                  |      | ทมจ.         | SCADA      | SF6 ก่อนปั๊มแก๊ส |
| 12                                     | KCA0BVB-01   | ปลด                                  | สับ                  |      | KCA          |            | CB ขนานบัส       |
| 13                                     | KCA09S-07  | ปลด                                  | สับ                  |      | กจ.          |            | DIS หน้าอำเภอ    |
| 14                                     | KCA09S-06  | สับ                                  | ปลด(ใช้โหลดบัสเตอร์) |      | กจ.          |            | DIS หน้าเรือนจำ  |
| 15                                     | KCA0BVB-01   | สับ                                  | ปลด                  |      | KCA          |            | CB ขนานบัส       |
| 16                                     | KCA02S-11  | สับ                                  | ปลด                  |      | ทมจ.         | SCADA      | SF6 ก่อนปั๊มแก๊ส |
| 17                                     | แจ้งผู้ควบคุมงาน ทำการเปลี่ยน DIS เป็น SF6 KCA04S-06 หลังเรือนจำ ได้ |                                      |                      |      |              |            |                  |
| 18                                     | ให้ตั้ง MANUAL KCA09, TMA02 ไว้ตลอดขณะปฏิบัติงาน                     |                                      |                      |      |              |            |                  |
| 19                                     | KB1-KT2A   | "OLTC" Manual                        | "OLTC" Auto          |      | EGAT         |            |                  |
| 20                                     | KB1-KT1A/3A  | "OLTC" Manual                        | "OLTC" Auto          |      | EGAT         |            |                  |
| 21                                     | KCA02VB-01   | "OFF" Auto Reclose                   | "ON" Auto Reclose    |      | KCA          |            |                  |
| 22                                     | TM-KT1A  | "OLTC" Manual                        | "OLTC" Auto          |      | EGAT         |            |                  |
| 23                                     | TMA01VB-01   | "OFF" Auto Reclose                   | "ON" Auto Reclose    |      | TMA          |            |                  |
| สิ้นสุด Switching ช่วงแรก (23 ก.ย. 67) |  |                                      |                      |      |              |            |                  |

| ที่                                    | รหัสอุปกรณ์  | สภาพอุปกรณ์<br>ปกติก่อน<br>ดำเนินการ | ดำเนินการ            | เวลา | ผู้ดำเนินการ | ผู้สั่งการ | หมายเหตุ                    |
|--|--|--------------------------------------|----------------------|------|--------------|------------|-----------------------------|
| 24                                     | หลังจากผู้ควบคุมงาน ทำการเปลี่ยน DIS เป็น SF6 KCA04S-06 หลังเรือนจำ แล้วเสร็จ  |                                      |                      |      |              |            |                             |
| 25                                     | ตรวจสอบ SF6 KCA04S-06 หลังเรือนจำ อยู่สถานะ "ปลด"  |                                      |                      |      |              |            |                             |
| 26                                     | ย้ายโหลด KCA09 บางส่วน กลับจาก TMA02   |                                      |                      |      |              |            |                             |
| 27                                     | KCA09S-06  | ปลด                                  | สับ                  |      | กจ.          |            | SF6 หน้าเรือนจำ             |
| 28                                     | KCA02S-11  | ปลด                                  | สับ                  |      | ทมจ.         | SCADA      | SF6 ก่อนปั๊มแก๊ส            |
| 29                                     | KCA0BVB-01   | ปลด                                  | สับ                  |      | KCA          |            | CB ขนานบัส                  |
| 30                                     | KCA09S-07  | สับ                                  | ปลด(ใช้โหลดบัสเตอร์) |      | กจ.          |            | DIS หน้าอำเภอ               |
| 31                                     | KCA0BVB-01   | สับ                                  | ปลด                  |      | KCA          |            | CB ขนานบัส                  |
| 32                                     | KCA02S-11  | สับ                                  | ปลด                  |      | ทมจ.         | SCADA      | SF6 ก่อนปั๊มแก๊ส            |
| 33                                     | KCA-TP1  | "OLTC" Manual                        | "OLTC" Auto          |      | KCA          |            |                             |
| 34                                     | KCA-TP2  | "OLTC" Manual                        | "OLTC" Auto          |      | KCA          |            |                             |
| 35                                     | KCA02VB-01   | "OFF" Auto Reclose                   | "ON" Auto Reclose    |      | KCA          |            |                             |
| 36                                     | KCA09VB-01   | "OFF" Auto Reclose                   | "ON" Auto Reclose    |      | KCA          |            |                             |
| 37                                     | TMA-TP1  | "OLTC" Manual                        | "OLTC" Auto          |      | TMA          |            |                             |
| 38                                     | TMA01VB-01   | "OFF" Auto Reclose                   | "ON" Auto Reclose    |      | TMA          |            |                             |
| 39                                     | TMA02VB-01   | "OFF" Auto Reclose                   | "ON" Auto Reclose    |      | TMA          |            |                             |
| สิ้นสุด Switching วันที่ 23 ก.ย. 67    |  |                                      |                      |      |              |            |                             |
| 40                                     | งานวันที่ 24 ก.ย. 67 เปลี่ยน DIS เป็น SF6 1.KCC09S-03 ร้านปาล์มทางรถไฟ 2.KCA08S-04 โรงงานกระดาษสิทธิศักดิ์               |                                      |                      |      |              |            |                             |
| 41                                     | ตรวจสอบอุปกรณ์ป้องกันและอุปกรณ์ตัดตอนก่อนทำสวิตซ์  |                                      |                      |      |              |            |                             |
| 42                                     | KCA06VB-01   | "ON" Auto Reclose                    | "OFF" Auto Reclose   |      | KCA          |            |                             |
| 43                                     | KCA08VB-01   | "ON" Auto Reclose                    | "OFF" Auto Reclose   |      | KCA          |            |                             |
| 44                                     | KCC07VB-01   | "ON" Auto Reclose                    | "OFF" Auto Reclose   |      | KCC          |            |                             |
| 45                                     | KCC09VB-01   | "ON" Auto Reclose                    | "OFF" Auto Reclose   |      | KCC          |            |                             |
| 46                                     | ย้ายโหลด KCC09 บางส่วน ไปจ่ายจาก KCC07   |                                      |                      |      |              |            |                             |
| 47                                     | KCC07S-06  | ปลด                                  | สับ                  |      | กจ.          |            | DIS หลังโรงแรมเฟลิกซ์       |
| 48                                     | KCC09S-03  | สับ                                  | ปลด(ใช้โหลดบัสเตอร์) |      | กจ.          |            | DIS ร้านปาล์มทางรถไฟ        |
| 49                                     | ย้ายโหลด KCA08 บางส่วน ไปจ่ายจาก KCA06   |                                      |                      |      |              |            |                             |
| 50                                     | KCA02S-03  | ปลด                                  | สับ                  |      | กจ.          | SCADA      | SF6 ร้านสมบัติพานิช         |
| 51                                     | KCA08S-04  | สับ                                  | ปลด(ใช้โหลดบัสเตอร์) |      | กจ.          |            | DIS โรงงานกระดาษสิทธิศักดิ์ |
| 52                                     | แจ้งผู้ควบคุมงาน ทำการเปลี่ยน DIS เป็น SF6 1.KCC09S-03 ร้านปาล์มทางรถไฟ 2.KCA08S-04 โรงงานกระดาษสิทธิศักดิ์ ได้          |                                      |                      |      |              |            |                             |
| 53                                     | ให้ตั้ง MANUAL KCC07, KCC09, KCA06, KCA08 ไว้ตลอดขณะปฏิบัติงาน   |                                      |                      |      |              |            |                             |
| สิ้นสุด Switching ช่วงแรก (24 ก.ย. 67) |  |                                      |                      |      |              |            |                             |
| 54                                     | หลังจากผู้ควบคุมงาน ทำการเปลี่ยน DIS เป็น SF6 1.KCC09S-03 ร้านปาล์มทางรถไฟ 2.KCA08S-04 โรงงานกระดาษสิทธิศักดิ์ แล้วเสร็จ |                                      |                      |      |              |            |                             |
| 55                                     | ตรวจสอบ SF6 KCC09S-03 ร้านปาล์มทางรถไฟ อยู่สถานะ "ปลด"   |                                      |                      |      |              |            |                             |
| 56                                     | ตรวจสอบ SF6 KCA08S-04 โรงงานกระดาษสิทธิศักดิ์ อยู่สถานะ "ปลด"  |                                      |                      |      |              |            |                             |

| ที่                                 | รหัสอุปกรณ์                          | สภาพอุปกรณ์<br>ปกติก่อน<br>ดำเนินการ | ดำเนินการ            | เวลา | ผู้ดำเนินการ | ผู้สั่งการ | หมายเหตุ                   |
|-------------------------------------|--------------------------------------|--------------------------------------|----------------------|------|--------------|------------|----------------------------|
| 57                                  | ย้ายโหลด KCA08 บางส่วน กลับจาก KCA06 |                                      |                      |      |              |            |                            |
| 58                                  | KCA08S-04                            | ปลด                                  | สับ                  |      | กจ.          |            | SF6 โรงงานกระดาษสิริศักดิ์ |
| 59                                  | KCA02S-03                            | สับ                                  | ปลด                  |      | กจ.          | SCADA      | SF6 ร้านสมบัติพานิช        |
| 60                                  | ย้ายโหลด KCC09 บางส่วน กลับจาก KCC07 |                                      |                      |      |              |            |                            |
| 61                                  | KCC09S-03                            | ปลด                                  | สับ                  |      | กจ.          |            | SF6 ร้านปาล์มทางรถไฟ       |
| 62                                  | KCC07S-06                            | สับ                                  | ปลด(ใช้โหลดบัสเตอร์) |      | กจ.          |            | DIS หลังโรงแรมเฟลิกซ์      |
| 63                                  | KCA06VB-01                           | "OFF" Auto Reclose                   | "ON" Auto Reclose    |      | KCA          |            |                            |
| 64                                  | KCA08VB-01                           | "OFF" Auto Reclose                   | "ON" Auto Reclose    |      | KCA          |            |                            |
| 65                                  | KCC07VB-01                           | "OFF" Auto Reclose                   | "ON" Auto Reclose    |      | KCC          |            |                            |
| 66                                  | KCC09VB-01                           | "OFF" Auto Reclose                   | "ON" Auto Reclose    |      | KCC          |            |                            |
| สิ้นสุด Switching วันที่ 24 ก.ย. 67 |                                      |                                      |                      |      |              |            |                            |









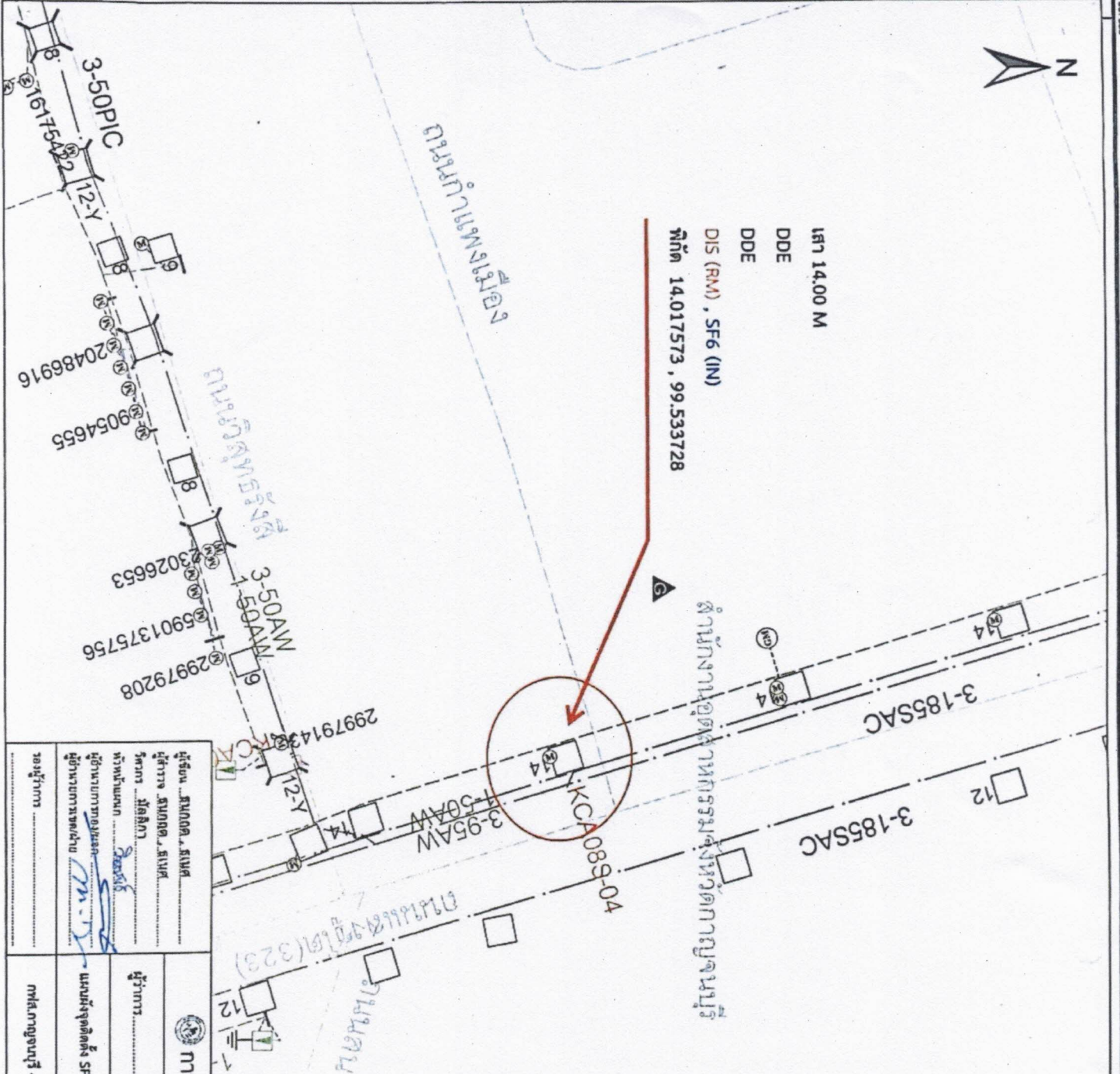

| สัญลักษณ์ | รายการ                         | จำนวน |
|-----------|--------------------------------|-------|
| ■         | เสาเข็ม                        | 1     |
| □         | เสาเข็มคอนกรีต                 | 1     |
| □         | เสาเข็มเหล็ก                   | 1     |
| □         | เสาเข็มไม้                     | 1     |
| □         | เสาเข็ม 115 KV                 | 1     |
| □         | เสาเข็ม 22.25 KV               | 1     |
| □         | เสาเข็ม 50 SMC                 | 1     |
| □         | เสาเข็ม 185 SMC                | 1     |
| □         | เสาเข็ม 325                    | 1     |
| □         | เสาเข็ม                        | 1     |
| □         | เสาเข็ม 20 : 21 KV, 10 KV      | 1     |
| □         | เสาเข็ม 50x50x5 มม. 2, 10, 100 | 1     |
| □         | Disconnecting Switch           | 1     |
| □         | Load Break SF6                 | 1     |
| □         | Load Break                     | 1     |
| □         | Dropout Fuse                   | 1     |
| □         | หม้อแปลง                       | 1     |
| □         | Capacitor                      | 1     |
| □         | Rectifier                      | 1     |

ผู้รับ: สมชาย, สมคิด  
ผู้รับ: สมชาย, สมคิด  
วิศวกร: สมชาย, สมคิด  
ช่างเทคนิค: สมชาย, สมคิด  
ผู้ควบคุมงาน: สมชาย, สมคิด  
ผู้ควบคุมงาน: สมชาย, สมคิด

**การไฟฟ้าส่วนภูมิภาค**  
ผู้รับ: สมชาย, สมคิด  
ช่างเทคนิค: สมชาย, สมคิด  
ผู้ควบคุมงาน: สมชาย, สมคิด  
ผู้ควบคุมงาน: สมชาย, สมคิด

หมายเลข: R103-015/670096  
วันที่: 1 พ.ค. 2567

