

วิทยุขอตัดไฟ

วันที่ 26 ส.ค.65



การไฟฟ้าส่วนภูมิภาค
PROVINCIAL ELECTRICITY AUTHORITY

เลขที่ ก.๓.สค.ปบ. ๕๓๑๗ / ๒๕๖๕

ชื่อผู้รับ นายสมบุญ สิงห์โตทอง

ชื่อผู้ส่ง นายยศพัทธ์ บัวบุตร

วันที่ ๑๕ ส.ค. ๒๕๖๕

ตำแหน่ง อ.ก.ปบ.(ก๓)

ตำแหน่ง ร.จก.(ท) รักษาการแทน ผจก.กฟจ.สค.ชั้น๑

ด้วยการไฟฟ้า กฟจ.สค.ชั้น๑ จะขอตัดไฟเพื่อปฏิบัติงาน ก่อสร้าง ปรับปรุง ระบบจำหน่าย ๒๒ เควี ตามแผนผังสังเขป

แบบ จำนวน ๒ แผ่น ดังนี้

พีคเตอร์	วัน/เดือน/ปี	ตั้งแต่เวลา	ถึงเวลา	ลักษณะงานที่ปฏิบัติ และบริเวณที่ปฏิบัติงาน	จาก	ถึง	ผู้ควบคุมงาน
BAL๐๙	๒๘ ส.ค. ๖๕	๐๘.๐๐ น.	๑๗.๐๐ น.	ก่อสร้าง ปรับปรุง ระบบ จำหน่าย ๒๒ เควี บริเวณ ฝั่งตรงข้ามช.วัดป่าชัยรังสี	BAL๙S-๐๑	SMA๑๒S-๐๑	นายสมพจน์ อางน้อย โทร.๐๖๓-๘๖๙๘๘๓๓๓

พื้นที่ที่มีผู้ใช้ไฟได้รับผลกระทบ(ไฟดับ).....บริเวณ ตั้งแต่สถานีแรงปลา.ถึง ปากทางแยกถนนปลา. (ฝั่งซ้ายจากแยกถนนปลา.).....

ผู้ประสานงานการตัดไฟ ชื่อ.....นายอำนาจ เทียนทอง.....ตำแหน่ง.....หลวง.ปบ.....โทร.....๐๘๑-๙๙๕๕๒๖๐.....

พื้นที่ที่ขอตัดไฟปฏิบัติงานมีสายเคเบิลใยแก้วนำแสงของ กฟภ.(หากมีโอกาสชำรุด ผศส.กรส.(ก.๓) จะไปตรวจสอบก่อนปฏิบัติงาน)

๑. มีสายเคเบิลใยแก้วนำแสง ๑.๑ มีโอกาสชำรุด ๑.๒ ไม่มีโอกาสชำรุด
๒. ไม่มีสายเคเบิลใยแก้วนำแสง

ลงชื่อ.....

(นายยศพัทธ์ บัวบุตร)

ตำแหน่ง.....ร.จก.(ท) รักษาการแทน ผจก.กฟจ.สค.ชั้น๑.....

สำหรับแผนกควบคุมการจ่ายไฟ (ผคฟ.) กพก.๓

เรียน อก.ปบ.(ก.๓)

ผคฟ. พิจารณาแล้วเห็นควร

อนุมัติให้ดับไฟตามคำขอข้อ 1 ฟีดเดอร์ BAL09 จาก BAL9VB-01 ถึง SMA 125-01, BAL 45-02

ในวันที่ 28-08-65 ตั้งแต่เวลา 08:00 น. ถึง 17:00 น. ตามใบสั่งทำสวิชชิงเลขที่ 1387/65

อนุมัติให้ดับไฟตามคำขอข้อ..... ฟีดเดอร์..... จาก..... ถึง.....

ในวันที่..... ตั้งแต่เวลา..... น. ถึง..... น. ตามใบสั่งทำสวิชชิงเลขที่.....

อนุมัติให้ดับไฟตามคำขอข้อ..... ฟีดเดอร์..... จาก..... ถึง.....

ในวันที่..... ตั้งแต่เวลา..... น. ถึง..... น. ตามใบสั่งทำสวิชชิงเลขที่.....

อนุมัติให้ดับไฟตามคำขอข้อ..... ฟีดเดอร์..... จาก..... ถึง.....

ในวันที่..... ตั้งแต่เวลา..... น. ถึง..... น. ตามใบสั่งทำสวิชชิงเลขที่.....

อนุมัติให้ดับไฟตามคำขอข้อ..... ฟีดเดอร์..... จาก..... ถึง.....

ในวันที่..... ตั้งแต่เวลา..... น. ถึง..... น. ตามใบสั่งทำสวิชชิงเลขที่.....

พนักงานศูนย์ฯ นาย ฆอ๓๓ ทรัพย์ชัย
21 ส.ค. 65

ประสานงานการขอดับไฟกับ หมอวิภา เทียมทอง

รศพร ดันดีเกษตรกิจ
(นายรศพร ดันดีเกษตรกิจ)
๐๐๓.๖ ปฏิบัติงานแทน นว.คฟ.

ขั้นตอนการสวิชชิง 1 แผ่น
แผนผังแนบ 2 แผ่น

ผคฟ. (สถานี.....)

เพื่อทราบ และจัดพนักงานเข้าปฏิบัติงานร่วมกับศูนย์ฯ นครปฐม
ตั้งแต่วันที่..... น. เป็นต้นไป จนกว่างานจะแล้วเสร็จ

(นายเลอพงศ์ แก่นจันทร์)

รก.ปบ.(ก3) ปฏิบัติงานแทน อก.ปบ.(ก3)

ใบสั่งทำสวิตชิง

สถานที่ทำงาน

สถานีบางปลา - ปากทางแยกบางปลา (ฝั่งตรงข้ามซอยวัดป่าชัยรังสี)

กำหนดวันที่ทำงาน

28/08/2565

เวลา 08.00

น.

ถึง

28/08/2565

เวลา 17.00

น.

ผู้ขอทำงาน

กฟจ.สค.

งานที่ทำ

ปรับปรุงระบบจำหน่าย BAL09

ตามใบขอปฏิบัติงาน

1387/2565

เตรียมการสวิตชิงโดย

นายมงคล ทรัพย์สุข

วันที่

21 สิงหาคม 2565

ตรวจสอบสวิตชิงโดย



วันที่

21 สิงหาคม 2565

อนุมัติสวิตชิงโดย

วันที่

21 สิงหาคม 2565

สั่งทำสวิตชิงโดย

1. นายเพชรรัตน์, นายขุนทอง, นายพิชชา
2. นายฤกษ์ศักดิ์, นายมงคล, นายพนิต, นายอมร
3. นายสถาพร, นายธนิต, นายณัฐกาญจน์, นายสามารถ

(กะ1 00.00 น. - 08.00 น.)

(กะ2 08.00 น. - 16.00 น.)

(กะ3 16.00 น. - 24.00 น.)

ที่	รหัสอุปกรณ์	สภาพอุปกรณ์ ปกติก่อน ดำเนินการ	ดำเนินการ	เวลา	ผู้ดำเนินการ	ผู้สั่งการ	หมายเหตุ
ตรวจสอบอุปกรณ์ป้องกันและสวิตซ์ตัดตอนภายในสถานี BAL							
1	เมื่อพร้อมดับไฟปฏิบัติงาน						
2	BAL09VB-01	"On" Auto Reclose	"Off" Auto Reclose		ศูนย์ฯ		
3	BAL09VB-01	สับ	ปลด		ศูนย์ฯ		
4	BAL09S-01	สับ	ปลด		สค.		DIS Pot Head BAL09
5	SMA12S-01	สับ	ปลด		สค.		DIS Pot Head SMA12
6	แจ้งช่างควบคุมงานตรวจสอบโหลดเบรกสวิตซ์ รหัส BAL04S-03(SF6 ตรงข้าม บ.แสงชัยอุตสาหกรรม) แสดงสถานะ Off พร้อม Lock คาน						
7	แจ้งช่างควบคุมงานทำการ Test ไฟ และ Short Ground จุด G1						
8	แจ้งช่างควบคุมงานทำการ Test ไฟ และ Short Ground จุด G2						
9	แจ้งช่างควบคุมงานทำการลงข้อมูลการ Test ไฟ และ Short Ground ลงใน WE SAFE						
สิ้นสุด Switching ช่วงเช้า							
12	หลังจากปฏิบัติงานแล้วเสร็จ						
13	แจ้งช่างควบคุมงานทำการปลด ชุด Short Ground จุด G1						
14	แจ้งช่างควบคุมงานทำการปลด ชุด Short Ground จุด G2						
15	SMA12S-01	ปลด	สับ		สค.		DIS Pot Head SMA12
16	BAL09S-01	ปลด	สับ		สค.		DIS Pot Head BAL09
17	BAL09VB-01	ปลด	สับ คง Manual		ศูนย์ฯ		
18	BAL09VB-01	"Off" Auto Reclose	"On" Auto Reclose		ศูนย์ฯ		DIS คลองชลประทานท่าเสา
สิ้นสุด Switching							

การกระจายแรงดันไฟฟ้า

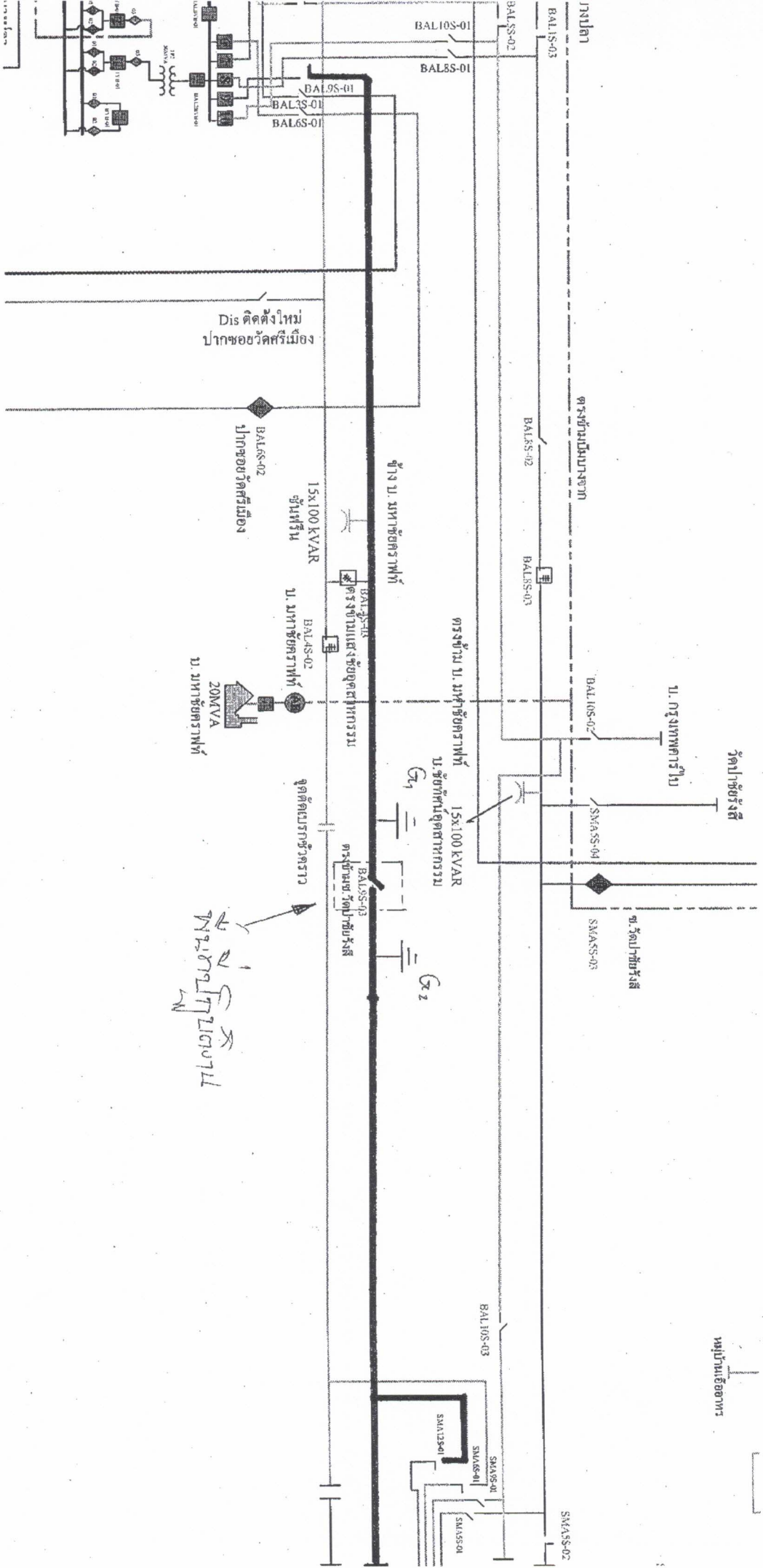

Handwritten note: หมายเหตุ 10KV

หม้อแปลงไฟฟ้า

Dis ติดตั้งใหม่
ปากซอยวัดศรีเมือง

ปากซอยวัดศรีเมือง

15x100 KVAR

20MVA

จุดติดตั้งตู้จรว

จุดติดตั้งตู้จ่ายแรงดัน

ข้าง บ. มหาชัยตราฟท์

ตรงข้าม บ. มหาชัยตราฟท์
บ. ชัยทัศน์อุตสาหกรรม

BAL10S-03

SMAS-01
SMAS-04
SMAS-01

ตรงข้ามถนนบางจาก

บ. กรุงเทพมหานคร

ตู้จ่ายแรงดัน

หม้อแปลงไฟฟ้า

งบค่า

BAL10S-03

BALSS-02

BAL10S-01

BAL6S-01

BAL6S-01

BAL6S-01

BAL6S-01

BAL6S-01

BAL6S-01

BAL6S-01

BAL6S-01

BAL6S-01

BAL6S-01

SMAS-02

SMAS-04

SMAS-01

SMAS-01

SMAS-01

SMAS-01

SMAS-01

SMAS-01

SMAS-01

SMAS-01

SMAS-01

SMAS-01

SMAS-01

SMAS-01

SMAS-01

SMAS-01