



การไฟฟ้าส่วนภูมิภาค  
PUBLIC ELECTRICITY AUTHORITY

เลขที่ ก.๓.๑๗๕(ปบ) ๒๖๓๗/๒๕๖๔  
ชื่อผู้รับ นายสมบุญ สิงโตทอง  
ชื่อผู้ส่ง นายสุเทพ หอยสังข์ทอง

Switching Deadline

วันที่ 3 พ.ย. 64

วันที่ ๒๖ ตุลาคม ๒๕๖๔  
ตำแหน่ง อ.ป.บ.(ก.๓)  
ตำแหน่ง ร.จท(ท) ปฏิบัติงานแทน ผจก.กฟอ.กำแพงแสน

ด้วยการไฟฟ้า อ.กำแพงแสน จะขอตัดไฟเพื่อปฏิบัติงานปรับปรุงระบบจำหน่าย พีดเตอร์ ๑,๖,๘ สถานีไฟฟ้า อ.กำแพงแสน  
ตามแผนผังสังเขปแนบ จำนวน ๑ แผ่น ดังนี้

ที่	พีดเตอร์	วัน/เดือน/ปี	ตั้งแต่เวลา	ถึงเวลา	ลักษณะงานที่ปฏิบัติบริเวณ	จาก	ถึง	ผู้ควบคุมงาน
๑.	KSA01	6 พ.ย. 64	08.00 น.	17.00 น.	เปลี่ยนสายแรงสูง	KSA01S-01 หม้อแปลงฟ.ภพส.	KSA01S-03 โค้งอำเภอเก่า	นายอานนต ศิษย์คุณภักดิ์ พจนพ. ผจก.กฟอ.ภพส.
๒.	KSA06	6 พ.ย. 64	08.00 น.	17.00 น.		KSA06S-01 หม้อแปลงฟ.ภพส.	KSA06S-03 ร้านศรีวัฒน์	
๓.	KSA08	6 พ.ย. 64	08.00 น.	17.00 น.		KSA08S-01 หม้อแปลงฟ.ภพส.	KSA08S-02 โรงเรียนสตรี	
๔.	115KV	6 พ.ย. 64	08.00 น.	17.00 น.		สฟ.ภพส. (กฟน.)	KSA1YS-05 ม.เกษตร	

KSA8S-03 ออ. ป่าทอด้วยลูกเสือ

พื้นที่ที่มีผู้ใช้ไฟได้รับผลกระทบ(ไฟดับ) ด.มุ่งกระหวังใหม่

ผู้ประสานงานการดับไฟ ชื่อ นายศักดิ์วินทร์ จิตติขานนท์ ตำแหน่ง ช.ม.ป. โทร. ๐๙๑-๙๕๒๘๙๙๖๖

พื้นที่ ที่ขอตัดไฟปฏิบัติงานมีสายเคเบิลใยแก้วนำแสงของ กฟท. (หากมีโอกาสชำรุด ผศ.กรส(ก.๓) จะไปตรวจสอบก่อนปฏิบัติงาน)

- ๑.  มีสายเคเบิลใยแก้วนำแสง ๑.๑  มีโอกาสชำรุด ๑.๒  ไม่มีโอกาสชำรุด
- ๒.  ไม่มีสายเคเบิลใยแก้วนำแสง

(นายสุเทพ หอยสังข์ทอง)

ตำแหน่ง ร.จท(ท) ปฏิบัติงานแทน

ผจก.กฟอ.กำแพงแสน

ส่วนรับแผนควบคุมการจ่ายไฟ (สคฟ.) กฟท.๓

เรียน อ.ป.บ.(ก.๓)

สคฟ. พิจารณาแล้วเห็นควร

อนุมัติให้ดับไฟตามคำขอ

ในวันที่ 6 พ.ย. 64 ตั้งแต่เวลา 08.00 น. ถึง 17.00 น. ตามใบสั่งทำสวิชชิงเลขที่ 1396/2564

อนุมัติให้ดับไฟตามคำขอ

ในวันที่ ..... ตั้งแต่เวลา ..... น. ถึง ..... น. ตามใบสั่งทำสวิชชิงเลขที่ .....

พนักงานศูนย์ฯ นาย รศพร ตันฉัตรทอง ประสานงานการขอตัดไฟกับ นายศักดิ์วินทร์ จิตติขานนท์

29 ต.ค. 64

รศพร ตันฉัตรทอง  
( รศก. 9 | โทร. ๓๓๖ )

สำหรับผู้อนุมัติ

ที่ ก.๓ ก.ป.บ.(คฟ.)

เรียน ผจก. กฟอ.ภพส., กฟอ.บ.ล., กฟอ.ต.ท.

อก.บ.ช.(ก.๓), อก.ว.ว.(ก.๓), ผจก.ภพส.

อนุมัติ และแจ้ง จป. เพื่อตรวจสอบความปลอดภัย

พร้อมทั้งส่งข้อมูลแจ้งแผนดับไฟลงใน www.pea.co.th

ขั้นตอนการสวิชชิง 6 แผ่น  
แผนผังแนบ 1 แผ่น

ผจก. (สถานี) -

เพื่อทราบ และจัดพนักงานเข้าปฏิบัติงานร่วมกับศูนย์ฯ นครปฐม

ตั้งแต่วันที่ ..... น. เป็นต้นไป จนกว่างานจะแล้วเสร็จ

(นายเลอพงศ์ แก่นจันทร์)

ร.ก.ป.บ.(ก3) ปฏิบัติงานแทน อ.ป.บ.(ก3)

## ใบสั่งทำสวิตชิง

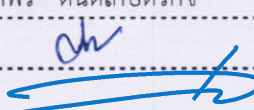
1. สถานที่ทำงาน	หน้าสถานีฯ กำแพงแสน		
2. กำหนดวันที่ทำงาน	6-พ.ย.-64	ระหว่าง	08.00 น. ถึง 17.00 น.
3. ผู้ขอทำงาน	กพส.	งานที่ทำ	เปลี่ยนเสาแรงสูง ตามใบขอปฏิบัติงาน 1396/64
4. เตรียมการสวิตชิงโดย	นายสถาพร ดันดีเกษตรกิจ		วันที่ 29 ตุลาคม 2564
5. ตรวจสอบสวิตชิงโดย			วันที่ 29 ตุลาคม 2564
6. อนุมัติสวิตชิงโดย			วันที่ 29 ตุลาคม 2564
7. สั่งทำสวิตชิงโดย	1. นายเพชรรัตน์, นายพิชชา, นายณัฐกาญจน์, นายสามารถ (กะ1 00.00 น. - 08.00 น.) 2. นายสถาพร, นายมงคล, นายศักดิ์สิทธิ์, นายอมร (กะ2 08.00 น. - 16.00 น.) 3. นายกฤษณะศักดิ์, นายขุนทอง, นายสุธี, นายพนิต (กะ3 16.00 น. - 24.00 น.)		

ที่	รหัสอุปกรณ์	สภาพอุปกรณ์ ปกติก่อน ดำเนินการ	ดำเนินการ	เวลา	ผู้ดำเนินการ	ผู้สั่งการ	หมายเหตุ
1	แจ้ง VSPP วงจร KSA01 บ.สีมุ่มพาวเวอร์, โครงการผลิตไฟฟ้าตามแนวพระราชดำริ ให้หยุดขนาน						
2	KS KT1A	"OLTC" Auto	"OLTC" Manual		EGAT		- โหลด 20.6 MW
3	KS KT2A	"OLTC" Auto	"OLTC" Manual		EGAT		- โหลด 29.9 MW
4	KSA01VB-01	Auto	Manual		KSA		- โหลด 5.0 MW
5	KSA06VB-01	Auto	Manual		KSA		- โหลด 7.0 MW
6	KSA08VB-01	Auto	Manual		KSA		- โหลด 3.7 MW
7	KSA09VB-01	Auto	Manual		KSA		- โหลด 5.4 MW
8	SPO-TP1	"OLTC" Auto	"OLTC" Manual		SPO		- โหลด 17.2 MW
9	SPO02VB-01	Auto	Manual		SPO		- โหลด 0.7 MW
10	SPO06VB-01	Auto	Manual		SPO		- โหลด 5.3 MW
11	DTM-TP1	"OLTC" Auto	"OLTC" Manual		DTM		- โหลด 21.0 MW
12	DTM02VB-01	Auto	Manual		DTM		- โหลด 4.3 MW
13	TMU-TP1	"OLTC" Auto	"OLTC" Manual		TMU		- โหลด 10.5 MW
14	TMUBR-04	Normal	Nonreclosing		TMU		- โหลด 4.0 MW
15	ย้ายโหลดดวงจร KSA08 บางส่วนไปรับไฟจาก KSA06						
16	Bypass R. ปากทางจ่ายลูกเสือ รหัส KSA08R-01						
17	KSA08R-01	Normal	Nonreclosing, GND		กพส.		R ปากทางจ่ายลูกเสือ
18	Bypass R.	ปลด	สับ		กฟพ.		R ปากทางจ่ายลูกเสือ
19	KSA08R-01	สับ	ปลด		กพส.		R ปากทางจ่ายลูกเสือ
20	KSA06S-26	ปลด	สับ		กพส.		DIS ปากทางวัดกำแพงแสน
21	KSA08S-07	สับ	ปลด(ใช้โหลดบัสเตอร์)		กพส.		DIS ปากทางจ่ายลูกเสือ
22	ย้ายโหลดดวงจร KSA06 บางส่วนไปรับไฟจาก SPO06						
23	KSA01S-12	ปลด	สับ		กพส.	SCADA	SF6 บ้านทะเลบก
24	KSA06S-08	สับ	ปลด, ล็อคคาน		กพส.		SF6 ร้านออกซิเจน
25	ย้ายโหลดดวงจร KSA06 บางส่วนไปรับไฟจาก KSA09						

ที่	รหัสอุปกรณ์	สภาพอุปกรณ์ ปกติก่อน ดำเนินการ	ดำเนินการ	เวลา	ผู้ดำเนินการ	ผู้สั่งการ	หมายเหตุ
26	KSA03S-29	ปลด	สับ		กพส.		DIS บ.JBF
27	KSA06S-06	สับ	ปลด, ล็อคคาน		กพส.		SF6 ป้าย ม.เกษตร
28	ย้ายโหลดวงจร KSA09 บางส่วนไปรับไฟจาก SPO02						
29	KSA09S-12	ปลด	สับ		กพส.	SCADA	SF6 บ้านท่าเสา (ล่าง)
30	KSA09S-11	สับ	ปลด, ล็อคคาน		กพส.		SF6 ปักจักร
31	ย้ายโหลดวงจร KSA09 บางส่วนไปรับไฟจาก DTM02						
32	KSA09S-07	ปลด	สับ		กพส.	SCADA	SF6 วัดลาดปลาเค้า
33	KSA09S-03	สับ	ปลด		กพส.	SCADA	SF6 กอบชัยแอร์
34	ย้ายโหลดวงจร KSA06 ที่เหลือ ไปรับไฟจาก TMU04						
35	KSA08S-11	ปลด	สับ		กพส.		SF6 ป้อมยาม ม.เกษตร
36	KSA06S-29	ปลด	สับ		กพส.		DIS ไฟแดงแยกราชประสงค์
37	KSA06VB-01	สับ	ปลด		KSA		- -
38	KSA08S-11	สับ	ปลด, ล็อคคาน		กพส.		SF6 ป้อมยาม ม.เกษตร
39	ย้ายโหลดวงจร KSA01, KSA08 ไปรับไฟจาก KSA09						
40	KSABVB-01	ปลด	สับ		KSA		- ขนานบัส
41	KSA01S-06	ปลด	สับ		กพส.		DIS กิตติวรรณ
42	KSA01VB-01	สับ	ปลด		KSA		- -
43	KSABVB-01	สับ	ปลด		KSA		- ขนานบัส
44	KSA08S-05	ปลด	สับ		กพส.		SF6 ไปรษณีย์
45	KSA08VB-01	สับ	ปลด		KSA		- -
46	ย้ายโหลด สถานีฯ สองพี่น้อง 2 ไปรับไฟจากสถานีฯ อุทอง						
47	OFF SCL SPO						
48	ตรวจสอบใบมีด 115 เควี สถานีฯ สองพี่น้อง 2 รหัส SPO03YS-01,02 ให้สับอยู่						
49	ตรวจสอบ LBS หน้า ม.เกษตร รหัส KSA01YS-10 ไม่ Low gas						
50	แจ้ง บริษัท เวสต์ 4 ให้ ปลดการขนานไฟ						
51	2WFP03YB-01	สับ	ปลด		VSP		- บ.เวสต์ไฟร์
52	KSA01YB-02	สับ	ปลด		VSP		CSW บ.เวสต์ไฟร์
53	KS-7022	Auto	Manual		EGAT		- เบรกเกอร์ 115 เควี
54	UTG04YB-01	Auto	Manual		UTG		- เบรกเกอร์ 115 เควี
55	SPO01YB-01	Auto	Manual		SPO		- เบรกเกอร์ 115 เควี
56	SPO03YB-01	ปลด	สับ คง Manual		SPO		- เบรกเกอร์ 115 เควี
57	KSA01YS-05	สับ	ปลด ล็อคคาน		กพส.		LBS หน้า ม.เกษตร
58	UTG04YB-01	Manual	Auto		UTG		- เบรกเกอร์ 115 เควี
59	SPO01YB-01	Manual	Auto		SPO		- เบรกเกอร์ 115 เควี
60	SPO03YB-01	Manual	Auto		SPO		- เบรกเกอร์ 115 เควี
61	ย้ายโหลด ผู้ใช้ไฟ 115 เควี บ.สยามทรีค ไปรับไฟจากสถานีฯ ดอนตูม						

ที่	รหัสอุปกรณ์	สภาพอุปกรณ์ ปกติก่อน ดำเนินการ	ดำเนินการ	เวลา	ผู้ดำเนินการ	ผู้สั่งการ	หมายเหตุ
62	OFF SCL DTM						
63	ตรวจสอบใบมีด 115 เควี สถานีฯ ดอนตูม รหัส DTM04YS-01,02 ให้สับอยู่						
64	DTM04YB-01	ปลด	สับ คง Manual		DTM		- เบรกเกอร์ 115 เควี
65	KS-7022	สับ	ปลด		EGAT		- เบรกเกอร์ 115 เควี
66	KS-7027	สับ	ปลด		EGAT		- ใบมีด
67	KSA01YS-07	สับ	ปลด ล็อคกุญแจ		กพส.		ABS หน้า บ.สยามทรีแคเรียล
68	DTM04YB-01	Manual	Auto		DTM		- เบรกเกอร์ 115 เควี
69	เมื่อพร้อมดับไฟทำงานเวลา 08.00 น.						
70	KSA01S-03	สับ	ปลด(ใช้โหลดบัสเตอร์)		กพส.		DIS โค้งอำเภอกำ
71	KSA08S-02	สับ	ปลด(ใช้โหลดบัสเตอร์)		กพส.		DIS โรงกลึงมนตรี
72	KSA06S-03	สับ	ปลด(ใช้โหลดบัสเตอร์)		กพส.		DIS ร้านไถยางศรีวัฒน์
73	KSA01S-01	สับ	ปลด		กพส.		DIS POT HEAD F.1
74	KSA06S-01	สับ	ปลด		กพส.		DIS POT HEAD F.6
75	KSA08S-01	สับ	ปลด		กพส.		DIS POT HEAD F.8
76	แจ้งพื้นที่ไฟดับให้ กพอ.กพส.ทราบ						
77	แจ้งชุดทำงานให้ทำการ Test ไฟพร้อม Short ground จุด G1						
78	แจ้งชุดทำงานให้ทำการ Test ไฟพร้อม Short ground จุด G2						
79	แจ้งชุดทำงานให้ทำการ Test ไฟพร้อม Short ground จุด G3						
80	แจ้งชุดทำงานให้ทำการ Test ไฟพร้อม Short ground จุด G4						
81	แจ้งชุดทำงานให้ทำการ Test ไฟพร้อม Short ground จุด G5						
82	แจ้งชุดทำงานให้ทำการ Test ไฟพร้อม Short ground จุด G6						
83	แจ้งชุดทำงานให้ทำการ Test ไฟพร้อม Short ground จุด G7						
84	แจ้งชุดทำงานให้ทำการ Test ไฟพร้อม Short ground จุด G8						
85	KS KT1A	"OLTC" Manual	"OLTC" Auto		EGAT		-
86	KS KT2A	"OLTC" Manual	"OLTC" Auto		EGAT		-
87	KSA09VB-01	Manual	Auto		KSA		-
88	SPO-TP1	"OLTC" Manual	"OLTC" Auto		SPO		-
89	SPO02VB-01	Manual	Auto		SPO		-
90	SPO06VB-01	Manual	Auto		SPO		-
91	DTM-TP1	"OLTC" Manual	"OLTC" Auto		DTM		-
92	DTM02VB-01	Manual	Auto		DTM		-
93	TMU-TP1	"OLTC" Manual	"OLTC" Auto		TMU		-
94	TMUBR-04	Nonreclosing	Normal		TMU		-
95	แจ้งชุดทำงานให้ปฏิบัติงานได้						
	สิ้นสุด Switching ช่วงแรก						
96	เมื่อปฏิบัติงานแล้วเสร็จพร้อมจ่ายไฟ						

ที่	รหัสอุปกรณ์	สภาพอุปกรณ์ ปกติก่อน ดำเนินการ	ดำเนินการ	เวลา	ผู้ดำเนินการ	ผู้สั่งการ	หมายเหตุ
97	KS KT1A	"OLTC" Auto	"OLTC" Manual		EGAT		-
98	KS KT2A	"OLTC" Auto	"OLTC" Manual		EGAT		-
99	KSA09VB-01	Auto	Manual		KSA		-
100	SPO-TP1	"OLTC" Auto	"OLTC" Manual		SPO		-
101	SPO04VB-01	Auto	Manual		SPO		-
102	SPO06VB-01	Auto	Manual		SPO		-
103	DTM-TP1	"OLTC" Auto	"OLTC" Manual		DTM		-
104	DTM02VB-01	Auto	Manual		DTM		-
105	TMU-TP1	"OLTC" Auto	"OLTC" Manual		TMU		-
106	TMUBR-05	Normal	Nonreclosing		TMU		-
107	แจ้งชุดทำงานให้ทำการ ปลด Short ground จุด G1						
108	แจ้งชุดทำงานให้ทำการ ปลด Short ground จุด G2						
109	แจ้งชุดทำงานให้ทำการ ปลด Short ground จุด G3						
110	แจ้งชุดทำงานให้ทำการ ปลด Short ground จุด G4						
111	แจ้งชุดทำงานให้ทำการ ปลด Short ground จุด G5						
112	แจ้งชุดทำงานให้ทำการ ปลด Short ground จุด G6						
113	แจ้งชุดทำงานให้ทำการ ปลด Short ground จุด G7						
114	แจ้งชุดทำงานให้ทำการ ปลด Short ground จุด G8						
115	KSA01S-03	ปลด	สับ		กพส.		DIS โค้งอำเภอเก่า
116	KSA08S-02	ปลด	สับ		กพส.		DIS โรงกลึงมนตรี
117	KSA06S-03	ปลด	สับ		กพส.		DIS ร้านไก่ย่างศรีวิวัฒน์
118	KSA01S-01	ปลด	สับ		กพส.		DIS POT HEAD F.1
119	KSA06S-01	ปลด	สับ		กพส.		DIS POT HEAD F.6
120	KSA08S-01	ปลด	สับ		กพส.		DIS POT HEAD F.8
121	ย้ายโหลด ผู้ใช้ไฟ 115 เควี บ.สยามทรีค ไปรับไฟจากสถานีฯ กำแพงแสน (กพผ.)						
122	DTM04YB-01	Auto	Manual		DTM		- เบรกเกอร์ 115 เควี
123	KSA01YS-07	ปลด	สับ		กพส.		ABS หน้า บ.สยามทรีคเรเดียล
124	KS-7027	ปลด	สับ		EGAT		- ใบมีด
125	KS-7022	ปลด	สับ คง Manual		EGAT		- เบรกเกอร์ 115 เควี
126	DTM04YB-01	สับ	ปลด		DTM		- เบรกเกอร์ 115 เควี
127	ON SCL DTM						
128	ย้ายโหลด สถานีฯ สองพี่น้อง 2 ไปรับไฟจากสถานีฯ กำแพงแสน (กพผ.)						
129	ตรวจสอบ LBS หน้า ม.เกษตร รหัส KSA01YS-10 ไม่ Low gas						
130	UTG04YB-01	Auto	Manual		UTG		- เบรกเกอร์ 115 เควี
131	SPO01YB-01	Auto	Manual		SPO		- เบรกเกอร์ 115 เควี
132	SPO03YB-01	Auto	Manual		SPO		- เบรกเกอร์ 115 เควี

ที่	รหัสอุปกรณ์	สภาพอุปกรณ์ ปกติก่อน ดำเนินการ	ดำเนินการ	เวลา	ผู้ดำเนินการ	ผู้สั่งการ	หมายเหตุ
133	KSA01YS-05	ปลด	สับ		กพส.		LBS หน้า ม.เกษตร
134	SPO03YB-01	สับ	ปลด		SPO		- เบรกเกอร์ 115 เควี
135	ON SCL SPO						
136	แจ้ง บริษัท เวสต์ 4 ให้ พร้อมรับไฟ						
137	KSA01YB-02	ปลด	สับ คง Manual		VSP		CSW บ.เวสต์โพร
138	2WFP03YB-01	ปลด	สับ คง Manual		VSP		- บ.เวสต์โพร
139	แจ้ง บริษัท เวสต์ 4 ให้ ขนานไฟได้						
140	UTG04YB-01	Manual	Auto		UTG		- เบรกเกอร์ 115 เควี
141	KSA01YB-02	Manual	Auto		VSP		CSW บ.เวสต์โพร
142	2WFP03YB-01	Manual	Auto		VSP		- บ.เวสต์โพร
143	KS-7022	Manual	Auto		EGAT		- เบรกเกอร์ 115 เควี
144	ย้ายโหลดดวงจร KSA01, KSA08 กลับคืนจาก KSA09						
145	KSA08VB-01	ปลด	สับ คง Manual		KSA		- -
146	KSA08S-05	สับ	ปลด, ล็อคคาน		กพส.		SF6 ไพรซ์นิย
147	KSABVB-01	ปลด	สับ		KSA		- ขนานบัส
148	KSA01VB-01	ปลด	สับ คง Manual		KSA		- -
149	KSA01S-06	สับ	ปลด(ใช้โหลดบัสเตอร์)		กพส.		DIS กิตติวรรณ
150	KSABVB-01	สับ	ปลด		KSA		- ขนานบัส
151	ย้ายโหลดดวงจร KSA06 กลับคืนจาก TMU04						
152	KSA06VB-01	ปลด	สับ คง Manual		KSA		- -
153	KSA08S-11	ปลด	สับ		กพส.		SF6 ป้อมยาม ม.เกษตร
154	KSA06S-29	สับ	ปลด(ใช้โหลดบัสเตอร์)		กพส.		DIS ไฟแดงแยกราจกระเบา
155	KSA08S-11	สับ	ปลด, ล็อคคาน		กพส.		SF6 ป้อมยาม ม.เกษตร
156	ย้ายโหลดดวงจร KSA09 กลับคืนจาก SPO02						
157	KSA09S-11	ปลด	สับ		กพส.		SF6 ปักจักษ์
158	KSA09S-12	สับ	ปลด		กพส.	SCADA	SF6 บ้านท่าเสา (ล่าง)
159	ย้ายโหลดดวงจร KSA06 กลับคืนจาก KSA09						
160	KSA06S-06	ปลด	สับ		กพส.		SF6 ป้าย ม.เกษตร
161	KSA03S-29	สับ	ปลด(ใช้โหลดบัสเตอร์)		กพส.		DIS บ. JBF
162	ย้ายโหลดดวงจร KSA09 กลับคืนจาก DTM02						
163	KSA09S-03	ปลด	สับ		กพส.	SCADA	SF6 กอบชัยแอร์
164	KSA09S-07	สับ	ปลด, ล็อคคาน		กพส.	SCADA	SF6 วัดลาดปลาเค้า
165	ย้ายโหลดดวงจร KSA06 บางส่วนกลับคืนจาก SPO06						
166	KSA06S-08	ปลด	สับ		กพส.		SF6 ร้านออกซิเจน
167	KSA01S-12	สับ	ปลด		กพส.	SCADA	SF6 บ้านทะเลบก
168	ย้ายโหลดดวงจร KSA08 บางส่วนกลับคืนจาก KSA06						

ที่	รหัสอุปกรณ์	สภาพอุปกรณ์ ปกติก่อน ดำเนินการ	ดำเนินการ	เวลา	ผู้ดำเนินการ	ผู้สั่งการ	หมายเหตุ
169	KSA08S-07	ปลด	สับ		กพส.		DIS ปากทางจ่ายลูกเสือ
170	KSA06S-26	สับ	ปลด(ใช้โหลดบัสเตอร์)		กพส.		DIS ปากทางวัดกำแพงแสน
171	นำ R.ปากทางจ่ายลูกเสือ รหัส KSA08R-01 เข้าระบบ						
172	KSA08R-01	ปลด	สับ คง Nonreclosing	,GND	กพส.		R ปากทางจ่ายลูกเสือ
173	Bypass R.	สับ	ปลด		กพพ.		R ปากทางจ่ายลูกเสือ
174	KSA08R-01	Nonreclosing,GND	Normal		กพส.		R ปากทางจ่ายลูกเสือ
175	แจ้ง VSPP วงจร KSA01 บ.สีมมพาวเวอร์, โครงการผลิตไฟฟ้าตามแนวพระราชดำริ ให้ขนานไฟได้ตามปกติ						
176	KS KT1A	"OLTC" Manual	"OLTC" Auto		EGAT		-
177	KS KT2A	"OLTC" Manual	"OLTC" Auto		EGAT		-
178	KSA01VB-01	Manual	Auto		KSA		-
179	KSA06VB-01	Manual	Auto		KSA		-
180	KSA08VB-01	Manual	Auto		KSA		-
181	KSA09VB-01	Manual	Auto		KSA		-
182	SPO-TP1	"OLTC" Manual	"OLTC" Auto		SPO		-
183	SPO02VB-01	Manual	Auto		SPO		-
184	SPO06VB-01	Manual	Auto		SPO		-
185	DTM-TP1	"OLTC" Manual	"OLTC" Auto		DTM		-
186	DTM02VB-01	Manual	Auto		DTM		-
187	TMU-TP1	"OLTC" Manual	"OLTC" Auto		TMU		-
188	TMUBR-05	Nonreclosing	Normal		TMU		-
สิ้นสุด Switching ทั้งหมด							

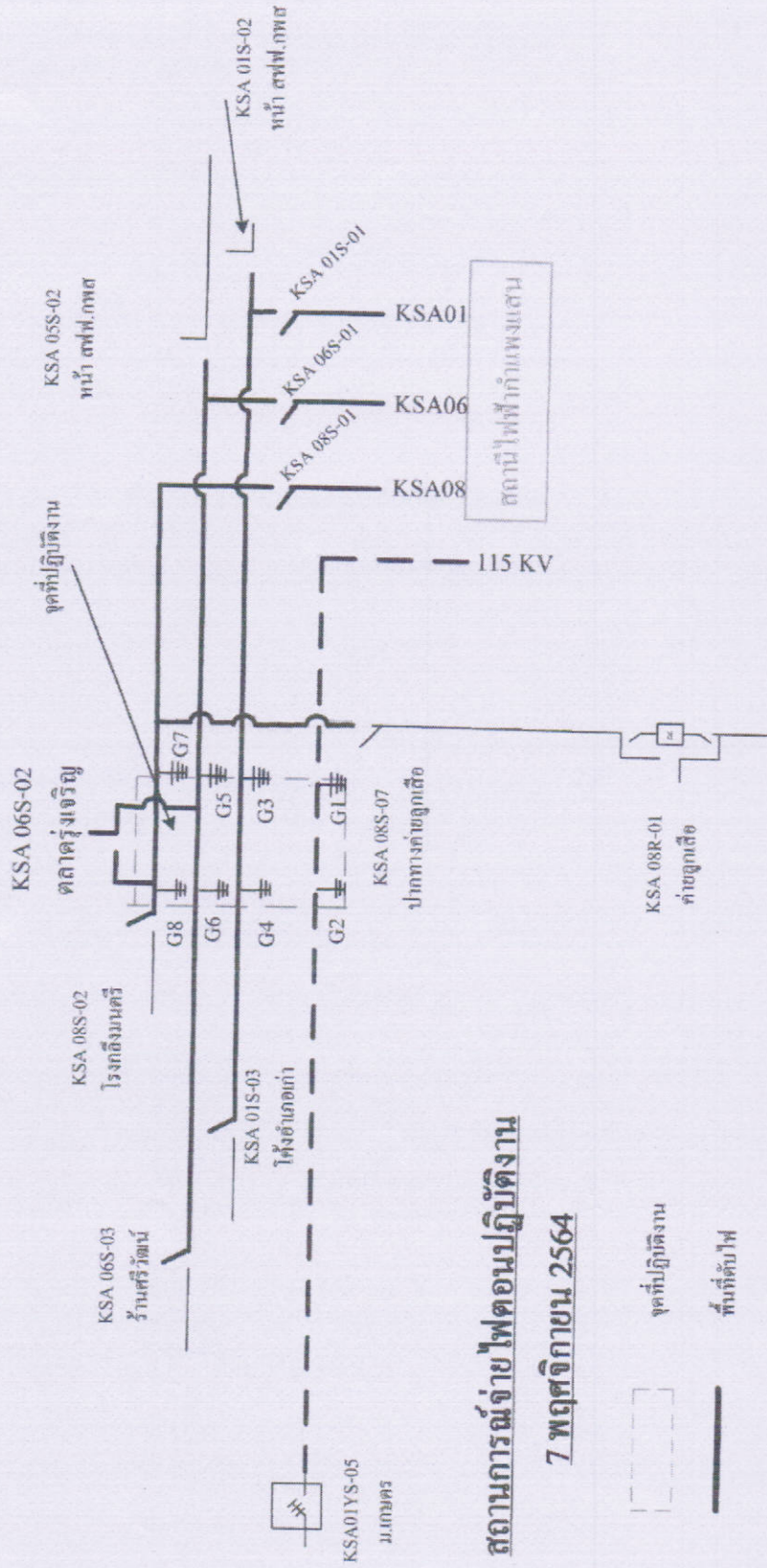

ไปกำแพงแสน

ไปนครปฐม

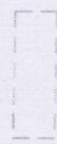

### สถานการณ์จ่ายไฟตอนปฏิบัติงาน

### 7 พฤศจิกายน 2564

-  จุดที่ปฏิบัติงาน
-  พื้นที่ดับไฟ
-  จุด Shot Ground