



การไฟฟ้าส่วนภูมิภาค
PROVINCIAL ELECTRICITY AUTHORITY

เลขที่ ก.ต.กบข.(ตบ.) ๓๕๙๗ / ๒๕๖๖
ชื่อผู้รับ นายพัทธนันท์ พิชิตสุวรรณชล
ชื่อผู้ส่ง นายสมหมาย ขึ้นดั่ง

Switching Deadline

19 ก.ย. 66

วันที่
ตำแหน่ง ..อก.ปบ.(ก๓)
ตำแหน่ง ..อก.บข.(ก๓)

ด้วยการไฟฟ้า กบข.(ก3) จะขอตัดไฟเพื่อปฏิบัติงานหรือถอนสายเคเบิลใต้ดิน 22 เควี วงจร DBA07,08 เพื่อรองรับงานก่อสร้างสายส่ง 115 เควี ที่สถานีไฟฟ้า เดิมบางนางบวช ตามแผนผังสังเขปแนบ จำนวน 1 แผ่น ดังนี้

ที่	ฟีดเดอร์	วัน/เดือน/ปี	ตั้งแต่เวลา	ถึงเวลา	ลักษณะงานที่ปฏิบัติ/บริเวณ	จาก	ถึง	ผู้ควบคุมงาน
๑.	DBA05	20 ก.ย. 2566	08.30 น.	16.30 น.	รื้อถอนสาย UG Feeder 7,8 ออกจากบ่อ Manhole แต่จำเป็นต้องดับไฟ Feeder 5,6 ด้วยเนื่องจากอยู่ในบ่อ Manhole เดียวกัน	DBA 5VB-01	DBA 5S-01	นายวรพงษ์ ลิ้มเจริญ ชผ.ตบ.กบข.(ก3)
๒.	DBA05					DBA 6VB-01	DBA 6S-01	

พื้นที่ที่มีผู้ใช้ไฟได้รับผลกระทบ(ไฟดับ).....

ผู้ประสานงานการดับไฟ ชื่อ นายวรพงษ์ ลิ้มเจริญ ตำแหน่ง ชผ.ตบ.กบข.(ก.๓) โทร ๐๘๑-๑๕๔-๓๔๓๗

พื้นที่ ที่ขอตัดไฟปฏิบัติงานมีสายเคเบิลใยแก้วนำแสงของ กฟภ. (หากมีโอกาสชำรุด ผศส.กรส.(ก.๓) จะไปตรวจสอบก่อนปฏิบัติงาน)

๑. มีสายเคเบิลใยแก้วนำแสง ๑.๑ มีโอกาสชำรุด ๑.๒ ไม่มีโอกาสชำรุด
๒. ไม่มีสายเคเบิลใยแก้วนำแสง

(นายสมหมาย ขึ้นดั่ง)

ตำแหน่ง ..อก.บข.(ก3)

สำหรับแผนกควบคุมการจ่ายไฟ (ผคฟ.) กฟภ.๓

เรียน อก.ปบ.(ก.๓)

ผคฟ. พิจารณาแล้วเห็นควร

อนุมัติให้ดับไฟตามคำขอข้อ 1,2 ฟีดเดอร์ DBA5,6 จาก DBA 5VB-01, DBA 6VB-01 ถึง DBA 5S-01, DBA 6S-01

ในวันที่ ๒๐ ก.ย. ๖๖ ตั้งแต่เวลา ๘.๓๐ น. ถึง 16.30 น. ตามใบสั่งทำสวิตซ์ซึ่งเลขที่ 1399/2566

อนุมัติให้ดับไฟตามคำขอข้อ..... ฟีดเดอร์..... จาก..... ถึง.....

ในวันที่..... ตั้งแต่เวลา..... น. ถึง..... น. ตามใบสั่งทำสวิตซ์ซึ่งเลขที่.....

พนักงานศูนย์ฯ นาย พงษ์สิทธิ์ พงษ์ศิริ ประสานงานการขอตัดไฟกับ นายวรพงษ์ ลิ้มเจริญ

19 ก.ย. 66

(นายพงษ์สิทธิ์ พงษ์ศิริ)
อก.๕ แผนก.คฟ.

สำหรับผู้อนุมัติ

ที่ ก.๓ กบข.(คฟ.)

เรียน ผจก. ฟล๑.๑ข.

อก.บข.(ก.๓), อก.วว.(ก.๓)

อนุมัติ และแจ้ง จป. เพื่อตรวจสอบความปลอดภัย

พร้อมทั้งลงข้อมูลแจ้งแผนดับไฟลงใน www.pea.co.th

ขั้นตอนการสวิตซ์ซึ่ง 2 แผ่น

แผนผังแนบ - แผ่น

ผจพ. 1 (สถานี เดิมบางนางบวช DBA.....)

เพื่อทราบ และจัดพนักงานเข้าปฏิบัติงานร่วมกับศูนย์ฯ นครปฐม

ตั้งแต่วันที่ ๕.๐๐ น. เป็นต้นไป จนกว่างานจะแล้วเสร็จ

(นายเลอพงศ์ แก่นจันทร์)

รก.ปบ.(ก3) ปฏิบัติงานแทน อก.ปบ.(ก3)

(นายเลอพงศ์ แก่นจันทร์)

รก.ปบ.(ก3) ปฏิบัติงานแทน อก.ปบ.(ก3)

ใบสั่งทำสวิตชิง

1. สถานที่ทำงาน	สถานีฯ เดิมบางนางบวช (DBA05,06)					
2. กำหนดวันที่ทำงาน	6 ก.ย. 66	เวลา	08.30 น.	ถึง เวลา	16.30	น.
3. ผู้ขอทำงาน	กบข.(ก3)	งานที่ทำ	รื้อถอนสาย UG F7,8	ตามใบขอปฏิบัติงาน	1399/2566	
4. เตรียมการสวิตชิงโดย	นางสาวพิชชา พงษ์ศิริ			วันที่	17 กันยายน 2566	
5. ตรวจสอบสวิตชิงโดย				วันที่	17 กันยายน 2566	
6. อนุมัติสวิตชิงโดย				วันที่	17 กันยายน 2566	
7. สั่งทำสวิตชิงโดย	1. นายสถาพร, นายจิรวัดน์, นายพิชชา, นายวีรวัชร, นายอมร (กะ1 00.00 น. - 08.00 น.) 2. นายนครินทร์, นางสาวพิชชา, นายณัฐกาญจน์, นายสุธี, นายสามารถ (กะ2 08.00 น. - 16.00 น.) 3. นายศุภสวัสดิ์, นายอนุสรณ์, นายธนิต, นายวรรณพงษ์, นายมนโชน (กะ3 16.00 น. - 24.00 น.)					

ที่	รหัสอุปกรณ์	สภาพอุปกรณ์ ปกติก่อน ดำเนินการ	ดำเนินการ	เวลา	ผู้ดำเนินการ	ผู้สั่งการ	หมายเหตุ
1	ให้ตรวจสอบอุปกรณ์ตัดก่อนทำการสวิตชิง						
2	HKA-TP2	"OLTC" Auto	"OLTC" Manual		กฟภ.1		
3	HKA06VB-01	"ON" Auto Reclose	"OFF" Auto Reclose		กฟภ.1		
4	DBN-KT2A/KT3A	"OLTC" Auto	"OLTC" Manual		EGAT		
5	DBN-KT1A	"OLTC" Auto	"OLTC" Manual		EGAT		
6	DBA01VB-01	"ON" Auto Reclose	"OFF" Auto Reclose		DBA		- Load = 2.87 MW
7	DBA05VB-01	"ON" Auto Reclose	"OFF" Auto Reclose		DBA		- Load = 4.57 MW
8	DBA06VB-01	"ON" Auto Reclose	"OFF" Auto Reclose		DBA		- Load = 2.25 MW
9	ย้ายโหลดวงจร DBA05 บางส่วนไปจ่ายไฟจาก HKA06						
10	DBA05S-07	ปลด, ล็อคคาน	ล๊ပ်		ดบ.		SF6 แหลมข้อย
11	DBA05S-06	ล๊ပ်	ปลด, ล็อคคาน		ดบ.		SF6 หลังป้อมตำรวจเขาพระ
12	ย้ายโหลดวงจร DBA06 บางส่วนไปจ่ายไฟจาก HKA06						
13	DBA05S-08	ปลด	ล๊ပ်		ดบ.		SF6 โรงสีบุญเจริญ
14	DBA06S-05	ล๊ပ်	ปลด, ล็อคคาน		ดบ.		SF6 โรงสี CP
15	ย้ายโหลดวงจร DBA06 บางส่วนและ DBA05 บางส่วนไปจ่ายไฟจาก DBA01						
16	DBA05S-04	ปลด	ล๊ပ်		ดบ.		SF6 ช่างขนส่ง
17	DBA01S-03	ปลด	ล๊ပ်		ดบ.		SF6 โรงเรียนธรรมโชติ
18	DBA05VB-01	ล๊ပ်	ปลด		DBA		-
19	DBA06VB-01	ล๊ပ်	ปลด		DBA		-
20	DBA05S-01	ล๊ပ်	ปลด		ดบ.		DIS POT HEAD F.5
21	DBA06S-01	ล๊ပ်	ปลด		ดบ.		DIS POT HEAD F.6
22	เมื่อพร้อมดับไฟ เวลา 08.30 น.						
23	DBA05VB-01	ทรัก "In service"	ทรัก "Out service"		DBA		-
24	DBA06VB-01	ทรัก "In service"	ทรัก "Out service"		DBA		-
25	แจ้งพื้นที่ดับไฟให้ กบข.(ก.3) ทราบ						
26	แจ้งให้ กบข.(ก.3) ทำการทดสอบบริเวณที่ปฏิบัติงาน						
27	แจ้งให้ชุด กบข.(ก.3) ลงข้อมูล We Safe แล้วให้ปฏิบัติงานได้						

ที่	รหัสอุปกรณ์	สภาพอุปกรณ์ ปกติก่อน ดำเนินการ	ดำเนินการ	เวลา	ผู้ดำเนินการ	ผู้สั่งการ	หมายเหตุ
28	HKA-TP2	"OLTC" Manual	"OLTC" Auto		กฟภ.1		
29	HKA06VB-01	"OFF" Auto Reclose	"ON" Auto Reclose		กฟภ.1		
30	DBN-KT2A//KT3A	"OLTC" Manual	"OLTC" Auto		EGAT		
31	DBN-KT1A	"OLTC" Manual	"OLTC" Auto		EGAT		
32	DBA01VB-01	"OFF" Auto Reclose	"ON" Auto Reclose		DBA		-
สิ้นสุด Switching ช่วงเช้า							
33	เมื่อ ก.บ. (ก.3) ทำงานเสร็จพร้อมจ่ายไฟคืน						
34	HKA-TP2	"OLTC" Auto	"OLTC" Manual		กฟภ.1		
35	HKA06VB-01	"ON" Auto Reclose	"OFF" Auto Reclose		กฟภ.1		
36	DBN-KT2A//KT3A	"OLTC" Auto	"OLTC" Manual		EGAT		
37	DBN-KT1A	"OLTC" Auto	"OLTC" Manual		EGAT		
38	DBA01VB-01	"ON" Auto Reclose	"OFF" Auto Reclose		DBA		-
39	DBA05VB-01	ทรัค "Out service"	ทรัค "In service"		DBA		-
40	DBA06VB-01	ทรัค "Out service"	ทรัค "In service"		DBA		-
41	DBA05S-01	ปลด	สับ		ดบ.		DIS POT HEAD F.5
42	DBA06S-01	ปลด	สับ		ดบ.		DIS POT HEAD F.6
43	ย้ายโหลดจจร DBA06 บางส่วนและ DBA05 บางส่วนกลับจาก DBA01						
44	DBA05VB-01	ปลด	สับ คง OFF Auto Reclose		DBA		-
45	DBA06VB-01	ปลด	สับ คง OFF Auto Reclose		DBA		-
46	DBA05S-04	สับ	ปลด		ดบ.		SF6 ข้างขนส่ง
47	DBA01S-03	สับ	ปลด		ดบ.		SF6 โรงเรียนธรรมโชติ
48	ย้ายโหลดจจร DBA06 บางส่วนกลับจาก HKA06						
49	DBA06S-05	ปลด, ล็อคคาน	สับ		ดบ.		SF6 โรงสี CP
50	DBA05S-08	สับ	ปลด		ดบ.		SF6 โรงสีบุญเจริญ
51	ย้ายโหลดจจร DBA05 บางส่วนกลับจาก HKA06						
52	DBA05S-06	ปลด, ล็อคคาน	สับ		ดบ.		SF6 หลังป้อมตำรวจเขาพระ
53	DBA05S-07	สับ	ปลด, ล็อคคาน		ดบ.		SF6 แหลมข่อย
54	HKA-TP2	"OLTC" Manual	"OLTC" Auto		กฟภ.1		
55	HKA06VB-01	"OFF" Auto Reclose	"ON" Auto Reclose		กฟภ.1		
56	DBN-KT2A//KT3A	"OLTC" Manual	"OLTC" Auto		EGAT		
57	DBN-KT1A	"OLTC" Manual	"OLTC" Auto		EGAT		
58	DBA01VB-01	"OFF" Auto Reclose	"ON" Auto Reclose		DBA		-
59	DBA05VB-01	"OFF" Auto Reclose	"ON" Auto Reclose		DBA		-
60	DBA06VB-01	"OFF" Auto Reclose	"ON" Auto Reclose		DBA		-
สิ้นสุด Switching ทั้งหมด							

พื้นที่ขอขดไฟเพื่อปฏิบัติงานรื้อถอนสายเคเบิลใต้ดิน 22 เควี วงจร DBA07,08 เพื่อรองรับงานก่อสร้างสายส่ง 115 เควี
สถานีไฟฟ้าเดิมบางนางบัว



วงจร DBA 05

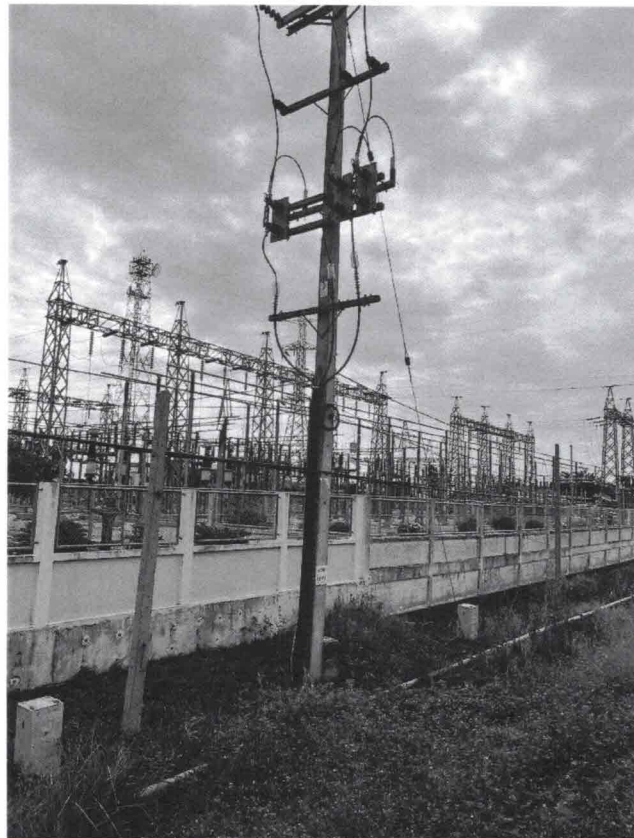

วงจร DBA 06