



การไฟฟ้าส่วนภูมิภาค
PROVINCIAL ELECTRICITY AUTHORITY

เลขที่ ก.๓ นช.(ปบ.) ๒๒๒๒ ๒๕๖๔
ชื่อผู้รับ นายสมบุญ สิมโททอง
ชื่อผู้ส่ง นายวนภูมิ บำรุงศรี

Switching Deadline

3 พ.ย. 64

วันที่ ๒๕ ตุลาคม ๒๕๖๔
ตำแหน่ง อก.ปบ.(ก.๓)
ตำแหน่ง รจก.(ท) ปฏิบัติงานแทน ผจก.กฟอ.นครชัยศรี

ด้วยการไฟฟ้า กฟอ.นครชัยศรี จะขอตัดไฟเพื่อปฏิบัติงาน เพื่อปรับปรุงระบบจำหน่ายสถานีไฟฟ้า NCB
ตามแผนผังสังเขปแนบ จำนวน ๔ แผ่น ดังนี้

ที่	พิดเดอร์	วัน/เดือน/ปี	ตั้งแต่เวลา	ถึงเวลา	ลักษณะงานที่ปฏิบัติ/ บริเวณ	จาก	ถึง	ผู้ควบคุมงาน
๑.	NCB4	๗ พ.ย. ๖๔	๐๘.๐๐	๑๗.๐๐	ปรับปรุงย้ายแนวระบบ จำหน่าย วัดศรีมหาโพธิ์	-Dis ชั่วคราว ร้าน ช.ช้าง	-NCB4S-03 -NCB4S-04 -NCB4S-05 -NCB4S-09 -Dis ชั่วคราว สวนเกษตร	ชรมรัตน์ เสงี่ยม ๐๘๐๘๔๔๖๖๖๒

พื้นที่ที่มีผู้ใช้ไฟได้รับผลกระทบ(ไฟดับ) ชุมชนวัดศรีมหาโพธิ์-วัดทุ่งน้อย

ผู้ประสานงานการดับไฟ ชื่อ นายชลิต สีขาวขำ ตำแหน่ง ทผ.ปบ.กฟอ.นครชัยศรี โทร ๐๘๑-๗๐๕๕๒๕๐

พื้นที่ ที่ขอตัดไฟปฏิบัติงานมีสายเคเบิลใยแก้วนำแสงของ กฟภ. (หากมีโอกาสชำรุด ผศส.กรส.(ก.๓) จะไปตรวจสอบก่อนปฏิบัติงาน)

๑. มีสายเคเบิลใยแก้วนำแสง ๑.๑ มีโอกาสชำรุด ๑.๒ ไม่มีโอกาสชำรุด
๒. ไม่มีสายเคเบิลใยแก้วนำแสง

(นายวนภูมิ บำรุงศรี)

ตำแหน่ง รจก.(ท) ปฏิบัติงานแทน ผจก.กฟอ.นครชัยศรี

สำหรับแผนกควบคุมการจ่ายไฟ (ผคฟ.) กฟภ.๓

เรียน อก.ปบ.(ก.๓)

ผคฟ. พิจารณาแล้วเห็นควร

อนุมัติให้ตัดไฟตามคำขอข้อ 1 พิดเดอร์ NCB04 จาก Dis ๕๐๓ ถึง
ในวันที่ ๗ พ.ย. ๖๔ ตั้งแต่เวลา ๐๘.๐๐ น. ถึง ๑๗.๐๐ น. ตามใบสั่งทำสวิตซ์ซึ่งเลขที่ 1400/64

อนุมัติให้ตัดไฟตามคำขอข้อ พิดเดอร์ จาก ถึง

ในวันที่ ตั้งแต่เวลา น. ถึง น. ตามใบสั่งทำสวิตซ์ซึ่งเลขที่

พนักงานศูนย์ฯ นาย อดิศักดิ์ วัฒนศิริ ประสานงานการขอตัดไฟกับ ผจก.กฟอ. นครชัยศรี
29.10.64

(วศก. 7 แทน น.อ.พ.)

สำหรับผู้อนุมัติ

ที่ ก.๓ กปบ.(คฟ.)

เรียน ผจก. รจก. กฟอ. นครชัยศรี

อก.บช.(ก.๓), อก.วว.(ก.๓)

อนุมัติ และแจ้ง จป. เพื่อตรวจสอบความปลอดภัย

พร้อมทั้งส่งข้อมูลแจ้งแผนดับไฟลงใน www.pea.co.th

ขั้นตอนการสวิตซ์ซึ่ง 2 แผ่น

แผนผังแนบ 3 แผ่น

ผจก. - (สถานี -)

เพื่อทราบ และจัดพนักงานเข้าปฏิบัติงานร่วมกับศูนย์ฯ นครปฐม
ตั้งแต่เวลา - น. เป็นต้นไป จนกว่างานจะแล้วเสร็จ

(นายเลอพงศ์ แก่นจันทร์)

รจก.ปบ.(ก3) ปฏิบัติงานแทน อก.ปบ.(ก3)

หน้าที 1 จาก 2
ใบสั่งทำสวิตชิง

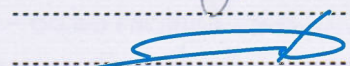
1. สถานที่ทำงาน	บริเวณวัดศรีมหาโพธิ์					
2. กำหนดวันที่ทำงาน	7 พ.ย. 64	ระหว่าง	08.00 น.	ถึง	17.00	น.
3. ผู้ขอทำงาน	กพอ.นช.	งานที่ทำ	ปรับปรุงระบบจำหน่าย NCB04		ตามใบขอปฏิบัติงาน	1400/2564
4. เตรียมการสวิตชิงโดย	นายศักดิ์สิทธิ์ เอี่ยมสะอาด			วันที่	1 พฤศจิกายน 2564	
5. ตรวจสอบสวิตชิงโดย				วันที่	1 พฤศจิกายน 2564	
6. อนุมัติสวิตชิงโดย				วันที่	1 พฤศจิกายน 2564	
7. สั่งทำสวิตชิงโดย	1. นายเพชรรัตน์, นายพิชชา, นายณัฐกาญจน์, นายสามารถ (กะ1 00.00 น. - 08.00 น.) 2. นายนครินทร์, นายอนุสรณ์, นายธนิต, นายมนโษ (กะ2 08.00 น. - 16.00 น.) 3. นายสถาพร, นายมงคล, นายอมร (กะ3 16.00 น. - 24.00 น.)					

ที่	รหัสอุปกรณ์	สภาพอุปกรณ์ ปกติก่อน ดำเนินการ	ดำเนินการ	เวลา	ผู้ดำเนินการ	ผู้สั่งการ	หมายเหตุ
1	ตรวจสอบอุปกรณ์ป้องกันและตัดตอน ก่อนทำการสวิตชิง						
2	NPT-TP1	"OLTC" Auto	"OLTC" Manual		NPT		-
3	NPT02VB-01	"ON" Auto Reclose	"OFF" Auto Reclose		NPT		-
4	NPT02R-01	Normal	Nonreclosing, ALT		นฐ.	SCADA	R สามควายเผือก
5	NCB-TP1	"OLTC" Auto	"OLTC" Manual		NCB		-
6	NCB02VB-01	"ON" Auto Reclose	"OFF" Auto Reclose		NCB		-
7	NCB04R-01	Normal	Nonreclosing, ALT		นช.	SCADA	R วัดใหม่สุคนธาราม
8	- ย้ายโหลด NCB04 บางส่วนไปจ่ายไฟจาก NPT02						
9	NCB02S-18	ปลด	สับ		นช.	SCADA	SF6 ทำแฉลบ
10	NPT02S-17	ปลด	สับ			นฐ.	DIS UG บ่อทราย
11	NCB04S-03	สับ	ปลด(ใช้โหลดบัสเตอร์)		นช.		DIS วัดศรีมหาโพธิ์
12	NCB02S-18	สับ	ปลด		นช.	SCADA	SF6 ทำแฉลบ
13	- เมื่อพร้อมดับไฟปฏิบัติงานเวลา 08.00 น.						
14	DIS ชด. NCB04	สับ	ปลด(ใช้โหลดบัสเตอร์)		นช.		DIS รั้น ช.ข้าง
15	แจ้งสถานะพื้นที่ไฟดับให้ผู้ควบคุมงานรับทราบ						
16	แจ้งผู้ควบคุมงาน Test ไฟ Short Ground จุด G1						
17	แจ้งผู้ควบคุมงาน Test ไฟ Short Ground จุด G2						
18	NPT-TP1	"OLTC" Manual	"OLTC" Auto		NPT		-
19	NPT02VB-01	"OFF" Auto Reclose	"ON" Auto Reclose		NPT		-
20	NPT02R-01	Nonreclosing	Normal		นฐ.	SCADA	R สามควายเผือก
21	NCB-TP1	"OLTC" Manual	"OLTC" Auto		NCB		-
22	NCB02VB-01	"OFF" Auto Reclose	"ON" Auto Reclose		NCB		-
23	NCB04R-01	Nonreclosing, ALT	Normal		นช.	SCADA	R วัดใหม่สุคนธาราม
*** สิ้นสุด Switching ช่วงเช้า ***							
24	เมื่อผู้ควบคุมงานแจ้งชุดทำงานปฏิบัติงานแล้วเสร็จ						
25	แจ้งผู้ควบคุมงาน ปลด Short Ground จุด G1						
26	แจ้งผู้ควบคุมงาน ปลด Short Ground จุด G2						

ที่	รหัสอุปกรณ์	สภาพอุปกรณ์ ปกติก่อน ดำเนินการ	ดำเนินการ	เวลา	ผู้ดำเนินการ	ผู้สั่งการ	หมายเหตุ
27	NPT-TP1	"OLTC" Auto	"OLTC" Manual		NPT		-
28	NPT02VB-01	"ON" Auto Reclose	"OFF" Auto Reclose		NPT		-
29	NPT02R-01	Normal	Nonreclosing, ALT		นฐ.	SCADA	R สามควายเผือก
30	NCB-TP1	"OLTC" Auto	"OLTC" Manual		NCB		-
31	NCB02VB-01	"ON" Auto Reclose	"OFF" Auto Reclose		NCB		-
32	NCB04R-01	Normal	Nonreclosing, ALT		นช.	SCADA	R วัดใหม่สุคนธาราม
33	- เมื่อพร้อมจ่ายไฟ						
34	DIS ชด. NCB04	ปลด	ล๊ับ		นช.		DIS ร้าน ช.ช้าง
35	- ย้ายโหลด NCB04 บางส่วนกลับจาก NPT02						
36	NCB02S-18	ปลด	ล๊ับ		นช.	SCADA	SF6 ทำแฉลบ
37	NCB04S-03	ปลด	ล๊ับ		นช.		DIS วัดศรีมหาโพธิ์
38	NPT02S-17	ล๊ับ	ปลด(ใช้โหลดบัสเตอร์)			นฐ.	DIS บ่อทราย
39	NCB02S-18	ล๊ับ	ปลด		นช.	SCADA	SF6 ทำแฉลบ
40	NPT-TP1	"OLTC" Manual	"OLTC" Auto		NPT		-
41	NPT02VB-01	"OFF" Auto Reclose	"ON" Auto Reclose		NPT		-
42	NPT02R-01	Nonreclosing	Normal		นฐ.	SCADA	R สามควายเผือก
43	NCB-TP1	"OLTC" Manual	"OLTC" Auto		NCB		-
44	NCB02VB-01	"OFF" Auto Reclose	"ON" Auto Reclose		NCB		-
45	NPT04R-01	Nonreclosing, ALT	Normal		นช.	SCADA	R วัดใหม่สุคนธาราม
*** สิ้นสุด Switching ทั้งหมด ***							

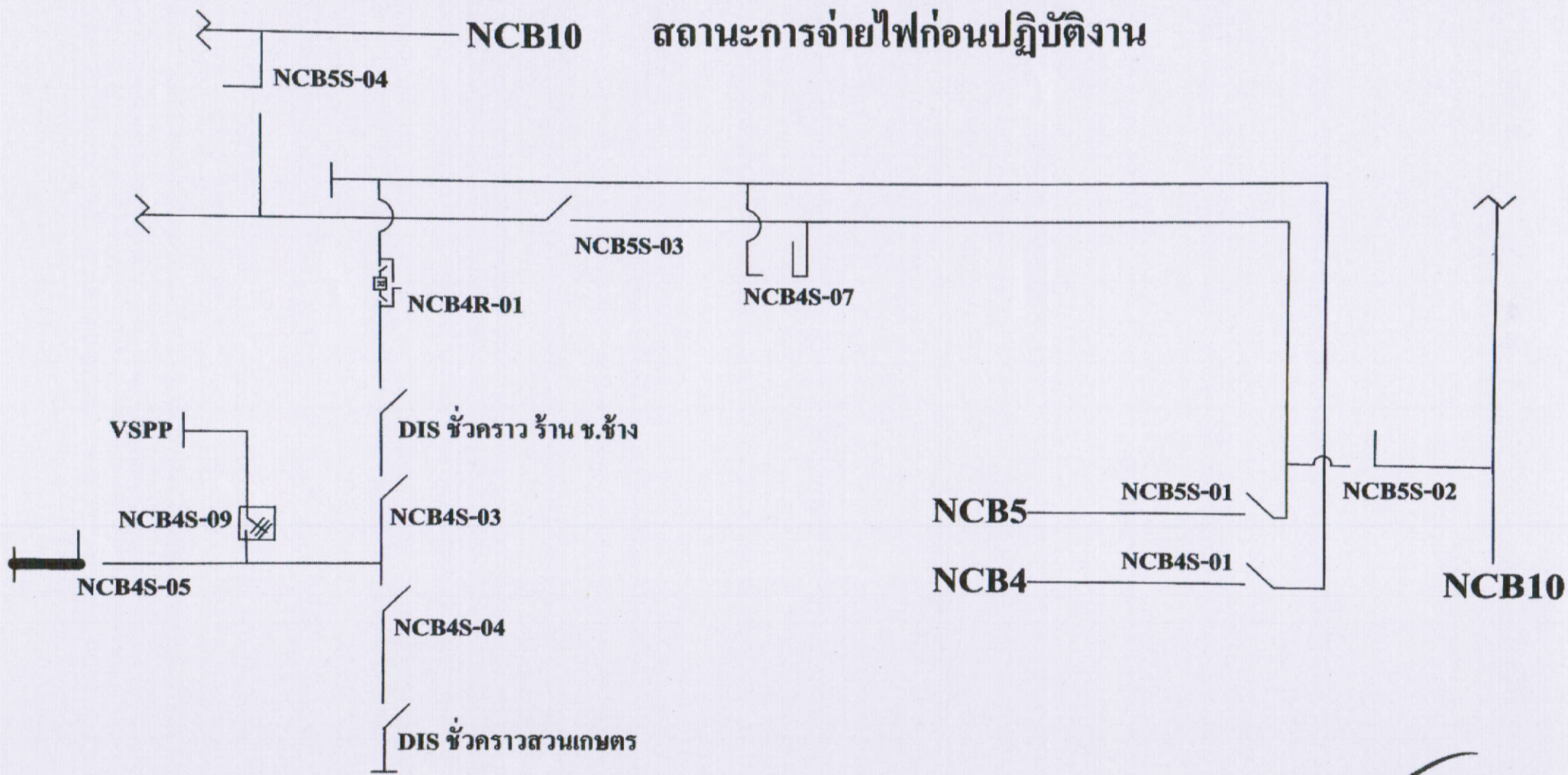

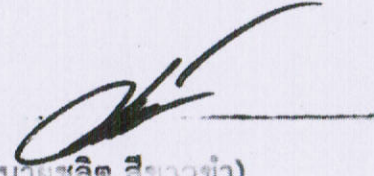

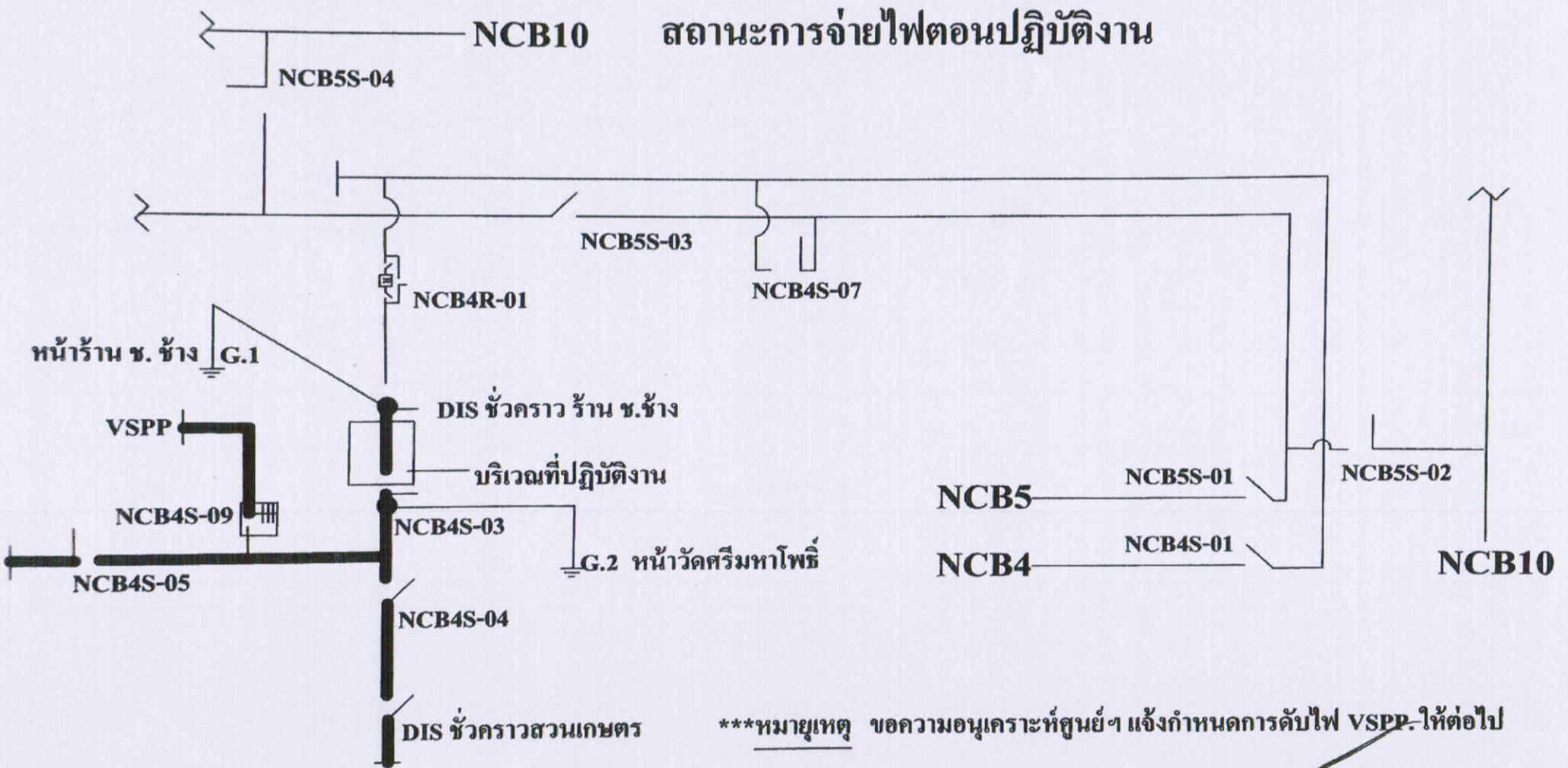
 (นายชลิต สีขาวขำ)
 วิศวกรไฟฟ้า กฟอ.นครชัยศรี

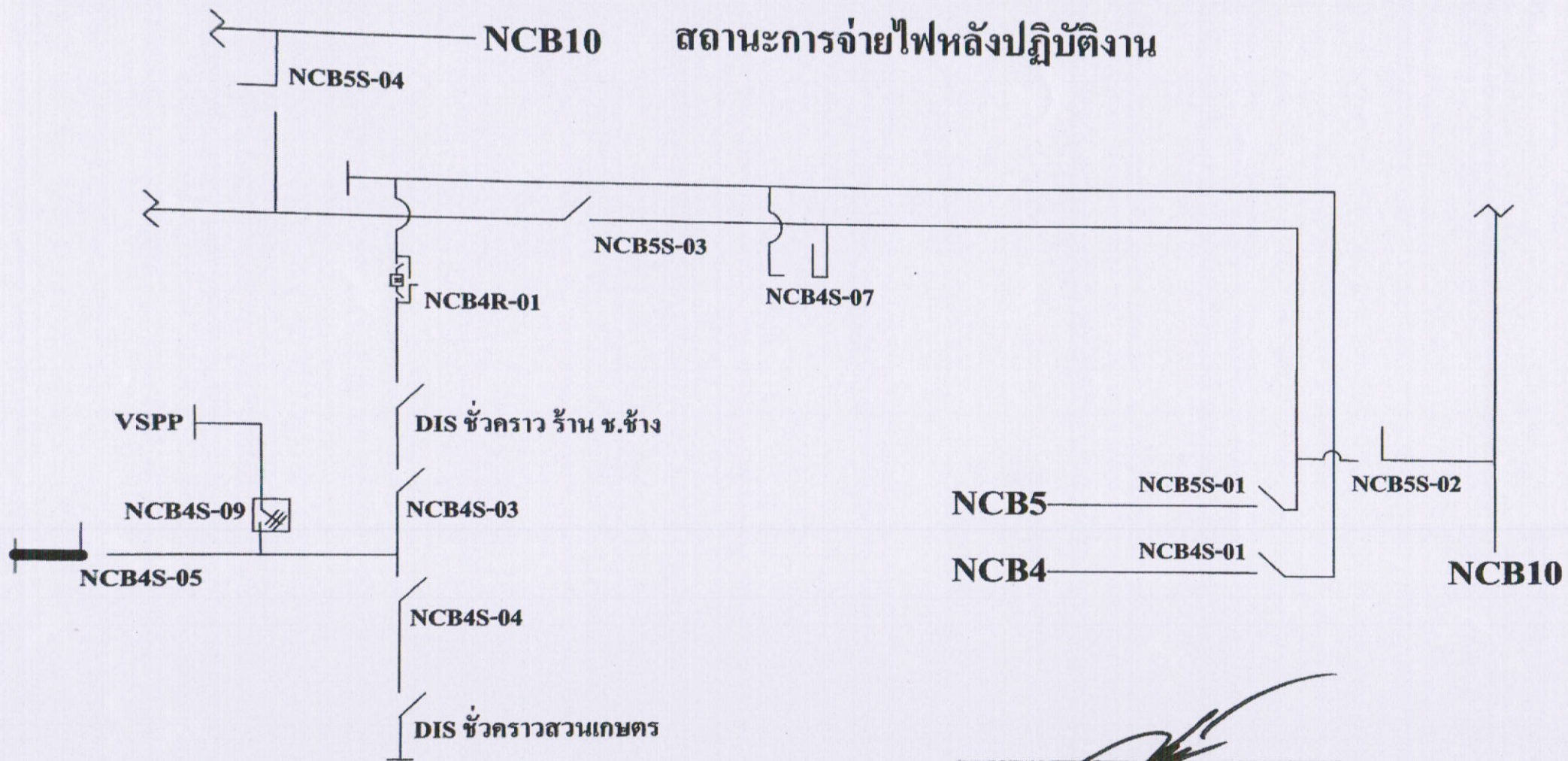

***หมายเหตุ ขอความอนุเคราะห์ศูนย์ฯ แจ้งกำหนดการดับไฟ VSPP. ให้ต่อไป

(นายชลิต สีขาวขำ)
 ทพ.ปบ.กฟอ.นครชัยศรี



(นายชลิต สีขาวขำ)
 ทม.ปบ.กฟอ.นครชัยศรี

Check List

ขั้นตอนการปฏิบัติ กรณีขออนุมัติปฏิบัติงานโดยวิธีดับไฟฟ้าแบบระดมชุดงาน

ชื่องาน.....ปรับปรุงย้ายแนวระบบจำหน่ายวัดศรีมหาโพธิ์

สถานที่ดับไฟฟ้าเพื่อทำงาน.....ปรับปรุงย้ายแนวระบบจำหน่ายวัดศรีมหาโพธิ์

วันที่ดับไฟเพื่อทำงาน..... ๗ พ.ย. ๖๔.....เริ่มเวลา..... ๐๘.๐๐ น.จ่ายไฟคืนเวลา..... ๑๗.๐๐ น.

หน่วยงานรับผิดชอบหลัก.....การไฟฟ้าส่วนภูมิภาคอำเภอนครชัยศรี

ชื่อผู้อำนวยการงานระดม(เจ้าของพื้นที่งานระดม ตัดสินใจแก้ไขปัญหาได้ และประสานงานดับ-จ่ายไฟฟ้า)

ชื่อ.....นายวณภูมิ บำรุงศรี.....ตำแหน่ง.....รจก.(ท) ปฏิบัติงานแทน ผจก.กฟอ.นครชัยศรี

เบอร์โทรศัพท์มือถือ.....๐๘๓-๘๕๘๗๘๕๘.....ชื่อเรียกขานทางวิทยุ.....U-๒

ชื่อช่างผู้คุมงานหลัก.....นายธรรมรัตน์ เตสุวรรณ

ตำแหน่ง.....พชง.๕ ผกส.....เบอร์โทรศัพท์มือถือ.....๐๘๖-๘๔๔๖๖๖๒.....ชื่อเรียกขานทางวิทยุ.....

หน่วยงานที่เข้าร่วมทำงานในวันดังกล่าว.....กฟภ., ผู้รับเหมาเอกชน

๑.ผู้รับผิดชอบทำหน้าที่ดับไฟฟ้า/จ่ายไฟฟ้า.....นายชลิต สีขาวขำ ผ.บ.บ.กฟอ.นครชัยศรี (U-๖)

๒.ผู้รับชอบต่อสายลงดินชั่วคราวจุดที่๑.....หน้าร้าน ช.ช่าง.....ผู้รับผิดชอบ.....แก๊ไฟ นช.๐๒

จุดที่ ๒.....วัดศรีมหาโพธิ์.....ผู้รับผิดชอบ.....รศกระเช้า นช๐๔.....จุดที่ ๓.....ผู้รับผิดชอบ.....

จุดที่ ๔.....ผู้รับผิดชอบ.....จุดที่ ๕.....ผู้รับผิดชอบ.....

จุดที่ ๖.....ผู้รับผิดชอบ.....จุดที่ ๗.....ผู้รับผิดชอบ.....

๓.ขออนุมัติแผนงานดับไฟฟ้า ตามบันทึกที่.....ก.๓ นช.(ปบ) /๒๕๖๔.....พร้อมแผนผัง Switching

๔.แจ้งเจ้าหน้าที่ความปลอดภัย ตามบันทึกที่.....

เจ้าหน้าที่ความปลอดภัยในวันดับไฟฟ้าทำงาน ชื่อ.....นางสาวพิชญญา หงษ์สินี

๕.ผลการแจ้งผู้ใช้ไฟฟ้าในพื้นที่หรือไม่

ไม่มีข้อทักท้วง ข้อทักท้วง.....ราย ข้อทักท้วงคือ.....

วิธีดำเนินการแก้ไข/ป้องกัน ข้อทักท้วง.....

๖.ผู้อำนวยการงานระดม จัดประชุมชี้แจงมอบหมายงาน ชี้แจงวงจรที่มีไฟฟ้า และวงจรที่ดับไฟเพื่อปฏิบัติงานก่อนวันระดมหรือไม่

ไม่จัดประชุม เหตุผล.....

จัดประชุมแล้ว เมื่อวันที่.....๒๕ ต.ค ๖๔.....สถานที่ประชุม.....ห้องประชุม ชั้น ๑

รายนามผู้เข้าร่วมประชุม.....รจก.(ท) , ผ.บ.บ., ผ.กส.จ.บ. กฟอ.นช. ผู้รับเหมาเอกชน

๗.ผู้อำนวยการงานระดม ได้นำชุดงานไปดูหน้างานจริง พร้อมชี้แจ้งจุดอันตรายก่อนถึงวันดับไฟเพื่อปฏิบัติงานหรือไม่

ไม่ชี้แจ้งที่หน้างาน เหตุผล.....

ได้ชี้แจ้งที่หน้างาน เมื่อวันที่.....๒๕ ต.ค ๖๔

C๓ Safety CAP ๐๑

หมายเหตุ ผู้อำนวยการงานระดม จะต้องเป็นผู้ประสานงานดับไฟดังนี้

๑.เมื่อได้รับแจ้งจากผู้รับผิดชอบทำหน้าที่ดับไฟแล้ว ต้องสั่งการให้ผู้รับผิดชอบต่อสายดินชั่วคราวตรวจสอบ แรงดันเมื่อเห็นว่าไม่มีไฟแล้ว จึงให้ต่อสายลงดินชั่วคราว เสร็จแล้วจึงสั่งการให้ชุดก่อสร้างขึ้นปฏิบัติงานได้

๒.เมื่องานเสร็จแล้ว มีหน้าที่ตรวจสอบความถูกต้อง เรียบร้อยของงาน เมื่อเห็นว่างานถูกต้องเรียบร้อย คนงานลงหมดแล้ว จึงแจ้งให้รีดถอนสายต่อลงดินชั่วคราว เมื่อรีดถอนสายต่อลงดินชั่วคราวและคนงานลงจากเสาแล้ว จึงให้จ่ายไฟฟ้า