



การไฟฟ้าส่วนภูมิภาค  
PROVINCIAL ELECTRICITY AUTHORITY

ด่วนที่สุด

Switching Deadline

22 ก.ย. 66

เลขที่ ก.๓ นช.(ปป) ๑๙๕๓ ๒๕๖๖ วันที่ ๑๕ กันยายน ๒๕๖๖  
ชื่อผู้รับ นายพัทธนันท์ พิชิตสุวรรณชล ตำแหน่ง อภ.ปบ.(กต)  
ชื่อผู้ส่ง นายวนภูมิ บำรุงศรี ตำแหน่ง รจก.(ท) ปฏิบัติงานแทน ผจก.กฟอ.นครชัยศรี

ด้วยการไฟฟ้า กฟอ.นครชัยศรี จะขอตัดไฟเพื่อปฏิบัติงานปรับปรุงระบบจำหน่ายสถานีไฟฟ้านครชัยศรี.๒ ตามแผนผังสังเขปแนบ จำนวน ๓ แผ่น ดังนี้

ที่	ฟีดเดอร์	วัน/เดือน/ปี	ตั้งแต่เวลา	ถึงเวลา	ลักษณะงานที่ปฏิบัติ/บริเวณ	จาก	ถึง	ผู้ควบคุมงาน
1.	NCA4YB-01	20 ก.ย. 66 ถึง 10 ต.ค. 66	07.00	18.00	งานก่อสร้างปัก ตอม่อสะพาน / สะพาน 6	- NCA4YS-05	- NCA4YS-06 - NCA4YS-07	นายอรุณ ปิ่นทอง ชผ.ปบ. กฟอ.นช 081-9819795
2.	NCB06	20 ก.ย. 66 ถึง 10 ต.ค. 66	ดัดยาว 20 วัน			- เปิด DDE ปากทางแบบมู	- NCB06S-02 - NCB06S-03 - NCB02S-08	
3.	NCB07	20 ก.ย. 66 ถึง 10 ต.ค. 66	07.00	18.00		- DIS ชค. ก้วยเดี่ยวเรือ ห้อยขา	- NCB07S-02 - DIS ชค. ตรงข้ามรถตู้	

\*วันที่ 28 ก.ย. 66 มีงานข้างเคียง ดับไฟสายส่งช่วง BPB-NPV \*

พื้นที่ที่มีผู้ใช้ไฟได้รับผลกระทบ(ไฟดับ).....

ผู้ประสานงานการดับไฟ ชื่อ นางสาวพัฒนสุดา พงษ์เผ่า ตำแหน่ง วิศว.๔ กฟอ.นครชัยศรี โทร ๐๘๕-๓๖๑๔๒๐๓

พื้นที่ ที่ขอตัดไฟปฏิบัติงานมีสายเคเบิลใยแก้วนำแสงของ กฟภ. (หากมีโอกาสชำรุด ผศส.กรส.(กต) จะไปตรวจสอบก่อนปฏิบัติงาน)

๑.  มีสายเคเบิลใยแก้วนำแสง ๑.๑  มีโอกาสชำรุด ๑.๒  ไม่มีโอกาสชำรุด

๒.  ไม่มีสายเคเบิลใยแก้วนำแสง

(นายวนภูมิ บำรุงศรี)  
ตำแหน่ง รจก.(ท) ปฏิบัติงานแทน  
ผจก.กฟอ.นครชัยศรี  
๑๕ กันยายน ๒๕๖๖

**หมายเหตุ**

NCA4YB-01 ขอตัด 7.00-18.00 น. ทุกวัน ตั้งแต่วันที่ 20 ก.ย. 2566 ถึง 10 ต.ค. 2566

NCB06 ขอตัดยาว 20 วัน ตั้งแต่วันที่ 20 ก.ย. 2566 ถึง 10 ต.ค. 2566

NCB07 ขอตัด 7.00-18.00 น. ทุกวัน ตั้งแต่วันที่ 20 ก.ย. 2566 ถึง 10 ต.ค. 2566

สำหรับแผนกควบคุมการจ่ายไฟ (ผคฟ.) กฟภ.๓  
เรียน อก.ปบ.(ก๓)

ผคฟ. พิจารณาแล้วเห็นควร

อนุมัติให้ดับไฟตามคำขอข้อ 1 พัดเตอร์ 115 จาก NCA4YS-05 ถึง NCA4YS-06  
 NCA 4YS-07  
 ในวันที่ 20 ก.ย. - 10 ต.ค. ๖๖ ตั้งแต่เวลา 07.00 น. ถึง 18.00 น. ตามใบสั่งทำสวิชชิงเลขที่ 1401/2566  
 อนุมัติให้ดับไฟตามคำขอข้อ 2,3 พัดเตอร์ NCA 04, 07 จาก 006 ยากทวงแผนบ NCA 55-02, 65-03, NCA 025-08  
 DCS 50. สวิตช์ควบคุม NCA 075-02, DCS 50. ควบคุมโรง  
 ในวันที่ 20 ก.ย. - 10 ต.ค. ๖๖ ตั้งแต่เวลา 07.00 น. ถึง 18.00 น. ตามใบสั่งทำสวิชชิงเลขที่  
 พนักงานศูนย์ฯ นาย สมพร ตันต์เกสรกิจประสานงานการขอดับไฟกับ ท.ลาวพัฒนา พวณิณี  
 19 ก.ย. ๖๖

สมพร ตันต์เกสรกิจ  
(นายสมพร ตันต์เกสรกิจ)  
 ๑๓ ก. ๗ ปฏิบัติงานแทน ผ.คฟ.

สำหรับผู้อนุมัติ  
 ที่ ก.๓ กปบ.(คฟ)  
 เรียน ผจก. พ.อ.นธ.  
 อก.บช.(ก๓), อก.วว.(ก๓)  
 อนุมัติ และแจ้ง จป. เพื่อตรวจสอบความปลอดภัย  
 พร้อมทั้งลงข้อมูลแจ้งแผนดับไฟลงใน [www.pea.co.th](http://www.pea.co.th)

ขั้นตอนการสวิชชิง 4 แผ่น  
 แผนผังแนบ 3 แผ่น  
 ผจฟ. - (สถานี - )  
 เพื่อทราบ และจัดพนักงานเข้าปฏิบัติงานร่วมกับศูนย์ฯ  
 นครปฐม ตั้งแต่เวลา - น. เป็นต้นไป จนกว่างาน  
 จะแล้วเสร็จ

  
 (นายเลอพงศ์ แก่นจันทร์)  
 รก.ปบ.(ก๓) ปฏิบัติงานแทน อก.ปบ.(ก๓)

หน้าที่ 1 จาก 4  
**ใบสั่งทำสวิตชิง**

1. สถานที่ทำงาน	บริเวณสะพาน 6				
2. กำหนดวันที่ทำงาน	20 ก.ย.66 - 10 ต.ค. 66	ระหว่าง	08.00 น.	ถึง	17.00 น.
3. ผู้ขอทำงาน	กฟอ.นช.	งานที่ทำ	ปรับปรุงหัวเสาระบบ 115 kV		ตามใบขอปฏิบัติงาน 1401/2566
4. เตรียมการสวิตชิงโดย	นายสถาพร ตันติเกษตรกิจ			วันที่	17 กันยายน 2566
5. ตรวจสอบสวิตชิงโดย	<b>จ.พ.ท.</b>			วันที่	17 กันยายน 2566
6. อนุมัติสวิตชิงโดย				วันที่	17 กันยายน 2566
7. สั่งทำสวิตชิงโดย	1. นายนครินทร์,นางสาวพิชชา,นายณัฐกาญจน์,นายสุธี,นายสามารถ 2. นายสถาพร,นายจิรวัดน์,นายพิชชา,นายวีรวัชร,นายอมร 3. นายพิรภัทร,นายขุนทอง,นายศักดิ์สิทธิ์,นายพนิต				(กะ1 00.00 น. - 08.00 น.) (กะ2 08.00 น. - 16.00 น.) (กะ3 16.00 น. - 24.00 น.)

ที่	รหัสอุปกรณ์	สภาพอุปกรณ์ ปกติก่อน ดำเนินการ	ดำเนินการ	เวลา	ผู้ดำเนินการ	ผู้สั่งการ	หมายเหตุ
1	ตรวจสอบอุปกรณ์ป้องกันและตัดตอน ก่อนทำการสวิตชิง						
2	ตรวจสอบ วงจร NCB06 DDE ปากทางแบบมู สถานะปลดอยู่ที่3เฟส						
3	ตรวจสอบ ไบมีด 115kV รหัส NCB3YS-01,03 สถานะ Close						
4	ตรวจสอบ Load Break Switch รหัส NCB4YS-06 ตรงข้ามวัดเสถียร สถานะ OPEN + ล็อคกุญแจ						
5	ตรวจสอบ SF6 รหัส NCB06S-02 ฟาร์มลิขิต สถานะ OPEN + ล็อคคาน						
6	ตรวจสอบ SF6 รหัส NCB06S-03 โรงสีสหกรณ์ สถานะ OPEN + ล็อคคาน						
7	ตรวจสอบ SF6 รหัส NCB02S-08 ธนาคาร รกส. สถานะ OPEN + ล็อคคาน						
8	Switching ข้างเคียง 1397 วันที่ 28 ก.ย. 66 ดับไฟสายส่งช่วงสถานีฯ บ้านโป่ง 2 - นครปฐม 3						
9	NCB-TP1	"OLTC" Auto	"OLTC" Manual		NCB		-
10	NCB-TP2	"OLTC" Auto	"OLTC" Manual		NCB		-
11	SAC-TP1	"OLTC" Auto	"OLTC" Manual		SAC		-
12	NCA04YB-01	"ON" Auto Reclose	"OFF" Auto Reclose		NCA		- เบรกเกอร์ 115 เควี
13	NCB02YB-01	"ON" Auto Reclose	"OFF" Auto Reclose		NCB		- เบรกเกอร์ 115 เควี
14	NPT04YB-01	"ON" Auto Reclose	"OFF" Auto Reclose		NPT		- เบรกเกอร์ 115 เควี
15	NPU04YB-01	"ON" Auto Reclose	"OFF" Auto Reclose		NPU		- เบรกเกอร์ 115 เควี
16	NCB01VB-01	"ON" Auto Reclose	"OFF" Auto Reclose		NCB		-
17	NCB07VB-01	"ON" Auto Reclose	"OFF" Auto Reclose		NCB		- L = 2.5 MW
18	SAC09VB-01	"ON" Auto Reclose	"OFF" Auto Reclose		SAC		- L = 2.1 MW
19	- ย้ายโหลด 115 เควี สถานีฯ NCB ไปจ่ายไฟจาก BPB						
20	NCB03YB-01	ปลด	สับ คง OFF Auto Reclose		NCB		CB เบรกเกอร์ 115 เควี

ที่	รหัสอุปกรณ์	สภาพอุปกรณ์ ปกติก่อน ดำเนินการ	ดำเนินการ	เวลา	ผู้ดำเนินการ	ผู้สั่งการ	หมายเหตุ
21	NCB02YB-01	สับ	ปลด		NCB		CB เบรกเกอร์ 115 เควี
22	- ย้ายโหลด NCB07 บางส่วน ไปรับไฟจ่าย SAC09						
23	NCB07S-14	ปลด	สับ		นช.	SCADA	SF6 วัดตุ๊กตา
24	NCB01S-11	ปลด	สับ		นช.		SF6 รั้นข้าวขาหมูฮ่องเต้
25	NCBBVB-01	ปลด	สับ		NCB		CB ขนानบัส
26	NCB07S-02	สับ	ปลด(ใช้โหลดบัสเตอร์)		นช.		DIS ตรงข้าม รร.ภัทรญาณ
27	NCBBVB-01	สับ	ปลด		NCB		CB ขนานบัส
28	NCB01S-11	สับ	ปลด, ล็อคคาน		นช.		SF6 รั้นข้าวขาหมูฮ่องเต้
29	- เมื่อพร้อมดับไฟปฏิบัติงานเวลา 08.00 น.						
30	DIS ชค. NCB07	สับ	ปลด(ใช้โหลดบัสเตอร์)		นช.		DIS กว่ยเดี่ยวเรือห้อยขา
31	DIS ชค. NCB07	สับ	ปลด(ใช้โหลดบัสเตอร์)		นช.		DIS ตรงข้ามรถตู้
32	NCA04YS-07	สับ	ปลด, ล็อคกญแจ		นช.		ABS ตรงข้ามประปา
33	NCA04YS-05	สับ	ปลด, ล็อคกญแจ		นช.		ABS ตรงข้ามฟาอีส
34	NCB02YS-01	สับ	ปลด		NCB		ใบมิต 115kV
35	NCB02YS-02	สับ	ปลด		NCB		ใบมิต 115kV
36	แจ้งสถานะพื้นที่ไฟดับให้ผู้ควบคุมงานรับทราบ						
37	แจ้งผู้ควบคุมงาน Test ไฟ Short Ground จุด G1						
38	แจ้งผู้ควบคุมงาน Test ไฟ Short Ground จุด G2						
39	แจ้งผู้ควบคุมงาน Test ไฟ Short Ground จุด G3						
40	แจ้งผู้ควบคุมงาน Test ไฟ Short Ground จุด G4						
41	แจ้งผู้ควบคุมงานลงรายละเอียด และความปลอดภัยในการปฏิบัติงานใน We Safe						
42	NCB-TP1	"OLTC" Manual	"OLTC" Auto		NCB		-
43	NCB-TP2	"OLTC" Manual	"OLTC" Auto		NCB		-
44	SAC-TP1	"OLTC" Manual	"OLTC" Auto		SAC		-
45	NCA04YB-01	"OFF" Auto Reclose	"ON" Auto Reclose		NCA		- เบรกเกอร์ 115 เควี
46	NCB03YB-01	"OFF" Auto Reclose	"ON" Auto Reclose		NCB		- เบรกเกอร์ 115 เควี
47	NPT04YB-01	"OFF" Auto Reclose	"ON" Auto Reclose		NPT		- เบรกเกอร์ 115 เควี
48	NPU04YB-01	"OFF" Auto Reclose	"ON" Auto Reclose		NPU		- เบรกเกอร์ 115 เควี
49	NCB01VB-01	"OFF" Auto Reclose	"ON" Auto Reclose		NCB		-
50	NCB07VB-01	"OFF" Auto Reclose	"ON" Auto Reclose		NCB		-
51	SAC09VB-01	"OFF" Auto Reclose	"ON" Auto Reclose		SAC		-



ที่	รหัสอุปกรณ์	สภาพอุปกรณ์ ปกติก่อน ดำเนินการ	ดำเนินการ	เวลา	ผู้ดำเนินการ	ผู้สั่งการ	หมายเหตุ
52	เมื่อผู้ควบคุมงานแจ้งลงรายละเอียด และความปลอดภัยในการปฏิบัติงานใน We Safe เสร็จเรียบร้อย						
53	แจ้งผู้ควบคุมงานให้ชุดทำงานปฏิบัติงานได้						
<u>สิ้นสุด Switching ช่วงเช้า</u>							
54	เมื่อผู้ควบคุมงานแจ้งชุดทำงานปฏิบัติงานแล้วเสร็จ						
55	(สายส่ง 115 เควี, NCB07 ดับเข้า-จ่ายเย็น), (NCB06 ดับไฟยาวต่อเนื่อง)						
56	NCB-TP1	"OLTC" Auto	"OLTC" Manual		NCB		-
57	NCB-TP2	"OLTC" Auto	"OLTC" Manual		NCB		-
58	SAC-TP1	"OLTC" Auto	"OLTC" Manual		SAC		-
59	NCA04YB-01	"ON" Auto Reclose	"OFF" Auto Reclose		NCA		- เบรกเกอร์ 115 เควี
60	NCB03YB-01	"ON" Auto Reclose	"OFF" Auto Reclose		NCB		- เบรกเกอร์ 115 เควี
61	NPT04YB-01	"ON" Auto Reclose	"OFF" Auto Reclose		NPT		- เบรกเกอร์ 115 เควี
62	NPU04YB-01	"ON" Auto Reclose	"OFF" Auto Reclose		NPU		- เบรกเกอร์ 115 เควี
63	NCB01VB-01	"ON" Auto Reclose	"OFF" Auto Reclose		NCB		-
64	NCB07VB-01	"ON" Auto Reclose	"OFF" Auto Reclose		NCB		-
65	SAC09VB-01	"ON" Auto Reclose	"OFF" Auto Reclose		SAC		-
66	แจ้งผู้ควบคุมงาน ปลด Short Ground จุด G1						
67	แจ้งผู้ควบคุมงาน ปลด Short Ground จุด G2						
68	แจ้งผู้ควบคุมงาน ปลด Short Ground จุด G3						
69	แจ้งผู้ควบคุมงาน ปลด Short Ground จุด G4						
70	- เมื่อพร้อมจ่ายไฟ						
71	DIS ชค. NCB07	ปลด	สับ		นช.		DIS กว้างเดี่ยวเรือห้อยขา
72	DIS ชค. NCB07	ปลด	สับ		นช.		DIS ตรงข้ามรถตู้
73	NCA04YS-05	ปลด, ล็อคกุญแจ	สับ, ล็อคกุญแจ		นช.		ABS ตรงข้ามฟาอีส
74	NCA04YS-07	ปลด, ล็อคกุญแจ	สับ, ล็อคกุญแจ		นช.		ABS ตรงข้ามประปา
75	NCB02YS-01	ปลด	สับ		NCB		ใบมีด 115kV
76	NCB02YS-02	ปลด	สับ		NCB		ใบมีด 115kV
77	- ย้ายโหลด 115 เควี สถานี NCB กลับจาก BPB						
78	NCB02YB-01	ปลด	สับ คง OFF Auto Reclose		NCB		CB เบรกเกอร์ 115 เควี
79	NCB03YB-01	สับ	ปลด		NCB		CB เบรกเกอร์ 115 เควี
80	- ย้ายโหลด NCB07 บางส่วน ไปจ่ายไฟจาก SAC09 (ย้ายโหลดเข้า SAC09 ไว้เนื่องจากลดโหลด BPB)						
81	NCB01S-11	ปลด	สับ		นช.		SF6 ร้านข้าวขาหมูฮ่องเต้

ที่	รหัสอุปกรณ์	สภาพอุปกรณ์ ปกติก่อน ดำเนินการ	ดำเนินการ	เวลา	ผู้ดำเนินการ	ผู้สั่งการ	หมายเหตุ
82	NCBBVB-01	ปลด	สับ		NCB		CB ขนนานบัส
83	NCB07S-02	ปลด	สับ		นช.		DIS ตรงข้าม รร.ภัทรญาณ
84	NCBBVB-01	สับ	ปลด		NCB		CB ขนนานบัส
85	NCB01S-11	สับ	ปลด		นช.		SF6 ร้านข้าวขาหมูฮ่องเต้
86	NCB07S-14	สับ	ปลด		นช.	SCADA	SF6 วัดตุ๊กตา
87	NCB-TP1	"OLTC" Manual	"OLTC" Auto		NCB		- -
88	NCB-TP2	"OLTC" Manual	"OLTC" Auto		NCB		- -
89	SAC-TP1	"OLTC" Manual	"OLTC" Auto		SAC		- -
90	NCA04YB-01	"OFF" Auto Reclose	"ON" Auto Reclose		NCA		- เบรกเกอร์ 115 เควี
91	NCB02YB-01	"OFF" Auto Reclose	"ON" Auto Reclose		NCB		- เบรกเกอร์ 115 เควี
92	NPT04YB-01	"OFF" Auto Reclose	"ON" Auto Reclose		NPT		- เบรกเกอร์ 115 เควี
93	NPU04YB-01	"OFF" Auto Reclose	"ON" Auto Reclose		NPU		- เบรกเกอร์ 115 เควี
94	NCB01VB-01	"OFF" Auto Reclose	"ON" Auto Reclose		NCB		-
95	NCB07VB-01	"OFF" Auto Reclose	"ON" Auto Reclose		NCB		-
96	SAC09VB-01	"OFF" Auto Reclose	"ON" Auto Reclose		SAC		-

# สถานะการจ่ายไฟก่อนปฏิบัติงาน

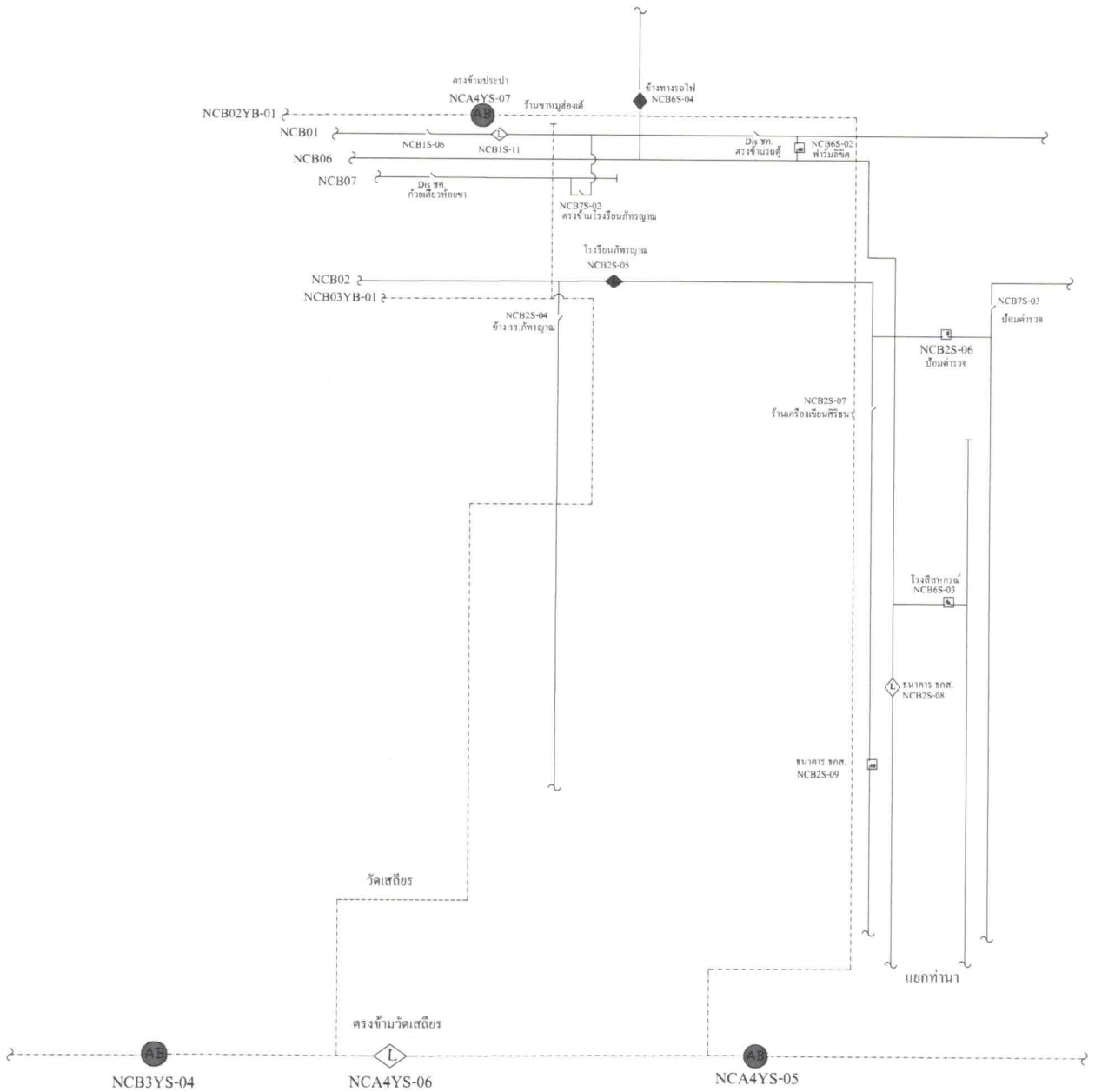

# สถานะการจ่ายไฟขณะปฏิบัติงาน

เปิด DDE วันที่ 20 ก.ค.2566

พื้นที่ปฏิบัติงาน บริเวณสะพาน 6

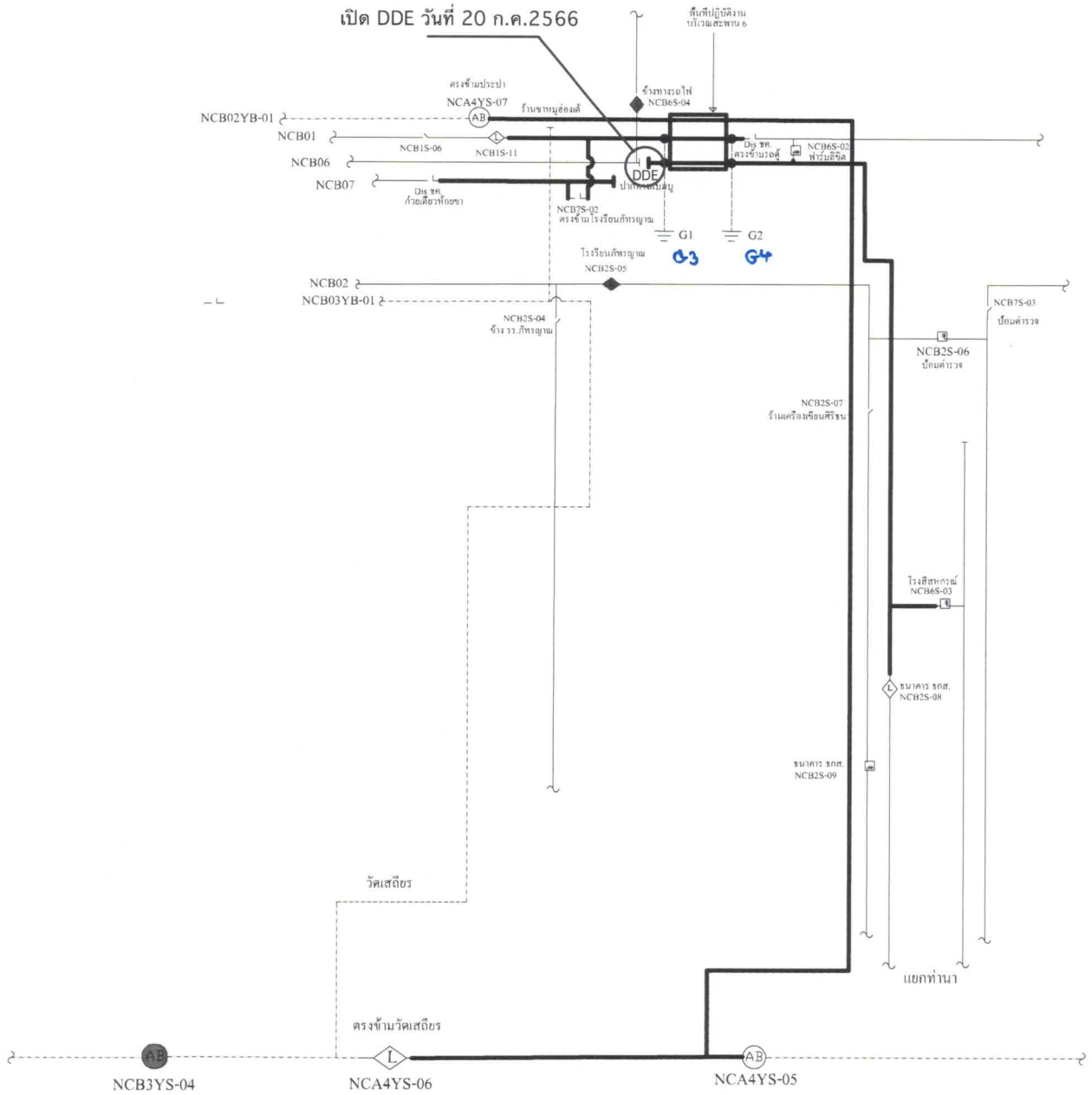



# สถานะการจ่ายไฟหลังปฏิบัติงาน

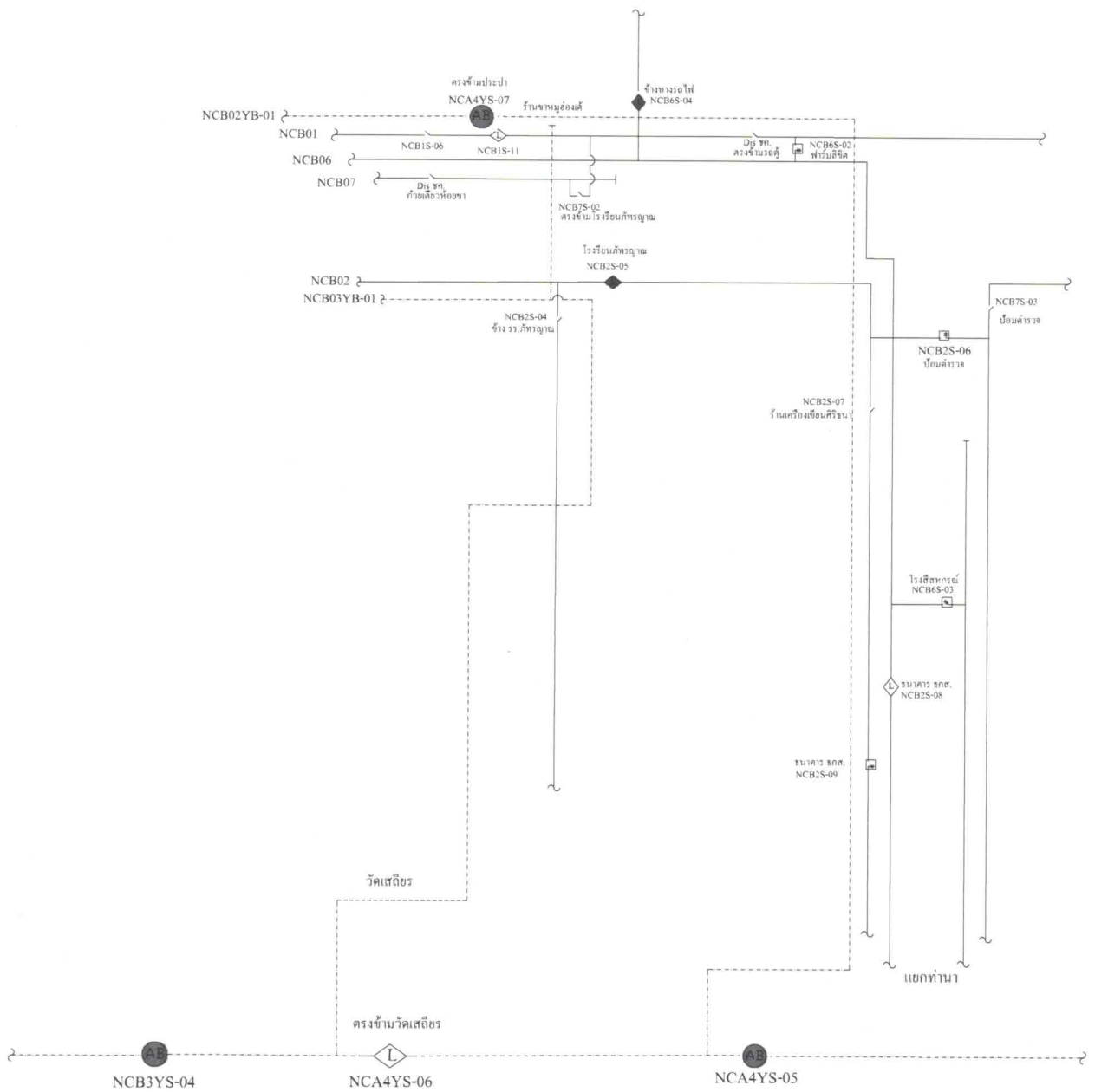

## Check List

### ขั้นตอนการปฏิบัติ กรณีขออนุมัติปฏิบัติงานโดยวิธีดับไฟฟ้าแบบระดมชุดงาน

ชื่องาน.....งานก่อสร้างปีกตอม่อสะพาน ๖.....

สถานที่ดับไฟฟ้าเพื่อทำงาน..... สะพาน 6.....

วันที่ดับไฟเพื่อทำงาน ๒๐ ก.ย.๖๖ - ๑๐ ต.ค.๖๖ เริ่มเวลา..... ๐๗.๐๐ น. ....จ่ายไฟคืนเวลา..... ๑๘.๐๐ น.....

หน่วยงานรับผิดชอบหลัก..... การไฟฟ้าส่วนภูมิภาคอำเภอ นครชัยศรี.....

ชื่อผู้อำนวยการงานระดม (เจ้าของพื้นที่งานระดม ตัดสินใจแก้ไขปัญหาได้ และประสานงานดับ-จ่ายไฟฟ้า)  
 ชื่อ..... นายวณภูมิ บำรุงศรี..... ตำแหน่ง..... รจก.(ท) ปฏิบัติงานแทน ผจก.กฟอ.นครชัยศรี.....  
 เบอร์โทรศัพท์มือถือ..... ๐๘๓-๘๕๘๗๘๕๘..... ชื่อเรียกขานทางวิทยุ..... U-๒.....

ชื่อช่างผู้คุมงานหลัก..... นายอรุณ ปินทอง.....  
 ตำแหน่ง..... ชผ.ปบ.กฟอ.นครชัยศรี..... เบอร์โทรศัพท์มือถือ..... ๐๘๑-๙๘๑๙๗๙๕..... ชื่อเรียกขานทางวิทยุ..... -.....

หน่วยงานที่เข้าร่วมทำงานในวันดังกล่าว..... กฟภ.....

---

๑.ผู้รับผิดชอบทำหน้าที่ดับไฟฟ้า/จ่ายไฟฟ้า ..... น.ส.พัฒนสุดา พงษ์เฝ้า วศก.๔ ผปบ.กฟอ.นครชัยศรี (U-๖)

๒.ผู้รับขบต่อสายลงดินชั่วคราวจุดที่..... ผู้รับผิดชอบ.....

จุดที่ ๒..... ผู้รับผิดชอบ..... จุดที่ ๓..... ผู้รับผิดชอบ.....

จุดที่ ๔..... ผู้รับผิดชอบ..... จุดที่ ๕..... ผู้รับผิดชอบ.....

จุดที่ ๖..... ผู้รับผิดชอบ..... จุดที่ ๗..... ผู้รับผิดชอบ.....

๓.ขออนุมัติแผนงานดับไฟฟ้า ตามบันทึกที่..... พร้อมแผนผัง Switching

๔.แจ้งเจ้าหน้าที่ความปลอดภัย ตามบันทึกที่.....  
 เจ้าหน้าที่ความปลอดภัยในวันดับไฟฟ้าทำงาน ชื่อ.....

๕.ผลการแจ้งผู้ใช้ไฟฟ้าในพื้นที่หรือไม่  
 ไม่มีข้อทักท้วง  ข้อทักท้วง.....ราย ข้อทักท้วงคือ.....  
 วิธีดำเนินการแก้ไข/ป้องกัน ข้อทักท้วง.....

๖.ผู้อำนวยการงานระดม จัดประชุมชี้แจงมอบหมายงาน ชี้แจงวงจรที่มีไฟฟ้า และวงจรที่ดับไฟเพื่อปฏิบัติงานก่อนวันระดมหรือไม่  
 ไม่จัดประชุม เหตุผล.....  
 จัดประชุมแล้ว เมื่อวันที่..... ๑๔ กันยายน ๒๕๖๖..... สถานที่ประชุม..... ห้องประชุม ชั้น ๑.....  
 รายนามผู้เข้าร่วมประชุม..... รจก.(ท) , ผปบ.,กรมทางหลวง.....

๗.ผู้อำนวยการงานระดม ได้นำชุดงานไปดูหน้างานจริง พร้อมชี้แจงจุดอันตรายก่อนถึงวันดับไฟเพื่อปฏิบัติงานหรือไม่  
 ไม่ชี้แจงที่หน้างาน เหตุผล.....  
 ได้ชี้แจงที่หน้างาน เมื่อวันที่..... ๑๔ กันยายน ๒๕๖๖.....

**C๓ Safety CAP ๐๑**

**หมายเหตุ** ผู้อำนวยการงานระดม จะต้องเป็นผู้ประสานงานดับไฟดังนี้

- ๑.เมื่อได้รับแจ้งจากผู้รับผิดชอบทำหน้าที่ดับไฟแล้ว ต้องสั่งการให้ผู้รับผิดชอบต่อสายดินชั่วคราวตรวจสอบ แรงดัน เมื่อเห็นว่าไม่มีไฟแล้ว จึงให้ต่อสายลงดินชั่วคราว เสร็จแล้วจึงสั่งการให้ชุดก่อสร้างขึ้นปฏิบัติงานได้
- ๒.เมื่องานเสร็จแล้ว มีหน้าที่ตรวจสอบความถูกต้อง ระเบียบร้อยของงาน เมื่อเห็นว่างานถูกต้องเรียบร้อย คนงานลงหมดแล้ว จึงแจ้งให้รื้อถอนสายต่อลงดินชั่วคราว เมื่อรื้อถอนสายต่อลงดินชั่วคราวและคนงานลงจากเสาแล้ว จึงให้จ่ายไฟฟ้า

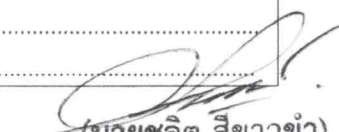
  
 (นายชลิต สีขาวขำ)  
 ผผ.ปบ.กฟอ.นครชัยศรี



กฟอ.นครชัยศรี

เลขที่รับ 6749

วันที่ 14/9/66 เวลา 09.09 น.

ที่ สส.๗/๒๕๖๐/๓๘๒/๒๕๖๖

โครงการฯ สะพานข้ามจุดตัดทางรถไฟ  
สายนครชัยศรี-บรรจบทางหลวง  
หมายเลข ๓๐๓๖ (วัดสามง่าม)  
ต.วัดแค อ.นครชัยศรี จ.นครปฐม  
๗๓๑๒๐ โทร. ๐๘๓-๓๘๓-๓๐๗๐

๑๓ กันยายน ๒๕๖๖

เรื่อง แจ้งให้ดับกระแสไฟฟ้าแรงสูงขนาด ๑๑๕ KVA ด้านฝั่งขวาทาง เพื่อทำการตอกเสาเข็ม

เรียน ผู้จัดการ การไฟฟ้าส่วนภูมิภาคอำเภอ นครชัยศรี จังหวัดนครปฐม

ตามสัญญาที่ สส.๗/๒๕๖๐ ลงวันที่ ๒๑ กุมภาพันธ์ ๒๕๖๐ กรมทางหลวง ได้ว่าจ้างบริษัท  
แสงชัยโชค จำกัด ทำการก่อสร้างโครงการฯ สะพานข้ามจุดตัดทางรถไฟสายนครชัยศรี-บรรจบทางหลวง  
หมายเลข ๓๐๓๖ (วัดสามง่าม) จ. นครปฐม เริ่มต้นสัญญาวันที่ ๒๒ กุมภาพันธ์ ๒๕๖๐ สิ้นสุดสัญญาวันที่  
๑๑ มิถุนายน ๒๕๖๒ (สัญญาเดิม) รวมระยะเวลาทำการ ๘๔๐ วัน วันสิ้นสุดขยายสัญญา ๙ สิงหาคม ๒๕๖๗  
(ขยายสัญญาใหม่) รวมระยะเวลาทำการ ๗๒๓ วัน ค่าก่อสร้างเป็นเงิน ๑๘๕,๘๖๐,๖๗๐.๐๐ บาท

เนื่องด้วย บริษัท แสงชัยโชค จำกัด (ผู้รับจ้าง) จะทำการตอกเสาเข็มสำหรับฐานราก และ  
Bearing Unit จำนวน ๑๖๐ ต้น ที่ช่วง กม.๐+๓๐๐.๐๐๐ ถึง กม.๐+๕๒๐.๐๐๐ ด้านฝั่งขวาทาง จะเริ่มทำ  
การตอกเสาเข็มวันที่ ๒๐ กันยายน ๒๕๖๖ ถึง วันที่ ๑๐ ตุลาคม ๒๕๖๖ ในช่วงเวลา ๐๗.๐๐ น. ถึง  
เวลา ๑๘.๐๐ น. เนื่องจากแนวตอกเสาเข็มอยู่ใกล้กับแนวสายไฟฟ้าแรงสูง ขนาด ๑๑๕ KAV พาดผ่านจึง  
ขอให้ทาง การไฟฟ้าฯ ช่วยดับกระแสไฟฟ้า ในวันและเวลาดังกล่าว

จึงเรียนมาเพื่อโปรดพิจารณาและช่วยดำเนินการต่อไป

รศ. ๑๗๖-  
Switching  
obl  
14/9/66

(นายชัยชัย พงษ์พิทักษ์)

- รจก.(ท)  รจก.(บ)
- Staff .....  จป.....
- ทพ.บค  ทพ.มต.  ทพ.ปบ.  ทพ.กส.ค. สส.โครงการฯ สะพานข้ามจุดตัดทางรถไฟสายนครชัยศรี
- ทพ.บป.  ทพ.คพ.  ทพ.บห.  ทพ.วต บรรจบทางหลวงหมายเลข ๓๐๓๖ (วัดสามง่าม)
- ทพ.ทุกแผนก.....
- เพื่อทราบ  เพื่อทราบและถือปฏิบัติ
- เพื่อทราบและดำเนินการในส่วนที่เกี่ยวข้อง

(นายศิริศักดิ์ เฟื่องจจร)