



การไฟฟ้าส่วนภูมิภาค  
PROVINCIAL ELECTRICITY AUTHORITY

เลขที่ ก.ต.สค.(ปบ) ๕๕๖๕ /๒๕๖๗

ชื่อผู้รับ นายพัทธนันท์ พิชิตสุวรรณมงคล

ชื่อผู้ส่ง นายวิโรจน์ เอกอภัย

## วิทย์ขอตัดไฟ

วันที่ ๒๔ ก.ย. ๒๕๖๗

ตำแหน่ง อ.ก.ป.น.(กต)

ตำแหน่ง ร.จก.(ท) ปฏิบัติงานแทน ผจก.กฟส.สค.

## Switching Deadline

2 ต.ค. 67

ด้วยการไฟฟ้า กฟส.สค. จะขอตัดไฟเพื่อปฏิบัติงาน ก่อสร้างปรับปรุงระบบจำหน่าย ๒๒ KV บริเวณ โดยตัดเมืองใหม่ ตามแผนผังสังเขปแนบ จำนวน ๕ แผ่น ดังนี้

ที่	พิดเตอร์	วัน/เดือน/ปี	ตั้งแต่เวลา	ถึงเวลา	ลักษณะงานที่ปฏิบัติ และบริเวณที่ ปฏิบัติงาน	จาก	ถึง	ผู้ควบคุมงาน
๑	EKA๐๒ SMC๐๒	๖ ต.ค.๖๗	๐๘.๐๐ น.	๑๗.๐๐ น.	ก่อสร้างปรับปรุง ระบบจำหน่าย ๒๒ KV บริเวณ โดยตัดเมือง ใหม่	จุดปลดสายโดยวิธี ฮอทไลน์กระเช้า ๒๒ เควี เต้นรถ มหาชัย	EKA๐๒S-๐๓ หน้าเต็นรถ มหาชัย	นายไชยรัตน์ แก้ว กระจ่าง โทร. ๐๙๐๙๑๗๗๑๕๑
๒	EKA๐๒ SMC๐๒	๖ ต.ค.๖๗	๐๘.๐๐ น.	๑๗.๐๐ น.		จุดตัดเบรกโดยวิธี ฮอทไลน์กระเช้า ๒๒ เควี หน้าอุ้เทพ ศิลป์	EKA๐๒S-๐๓ หน้าเต็นรถ มหาชัย	
๓	EKA๐๒ SMC๐๒	๖ ต.ค.๖๗	๐๘.๐๐ น.	๑๗.๐๐ น.		จุดตัดเบรกโดยวิธี ฮอทไลน์กระเช้า ๒๒ เควี หน้าอุ้เทพ ศิลป์	SMC๒S-๐๖ UG อุ้เทพศิลป์	
๔	EKA๐๒ SMC๐๒	๖ ต.ค.๖๗	๐๘.๐๐ น.	๑๗.๐๐ น.		SMC๒S-๐๖ UG อุ้เทพศิลป์	SMC๐๒S-๐๒ GCC GLOF	
๕	EKA๐๒ SMC๐๒	๖ ต.ค.๖๗	๐๘.๐๐ น.	๑๗.๐๐ น.		SMC๒S-๐๖ UG อุ้เทพศิลป์	SMC๐๒S-๐๔ โรงไม้จิงสกุล	
๖	EKA๐๗	๖ ต.ค.๖๗	๐๘.๐๐ น.	๑๗.๐๐ น.		จุดปลดสายโดยวิธี ฮอทไลน์กระเช้า ๒๒ เควี เต้นรถ มหาชัย	EKA๐๗S-๐๒ ข้างอุ้เทพศิลป์	
๗	EKA๐๗	๖ ต.ค.๖๗	๐๘.๐๐ น.	๑๗.๐๐ น.		EKA๐๗S-๐๘ โรงไม้จิงสกุล	Dis ชั่วคราวหน้า บ.สภาพรลา มินเซ็น	
๘	๑๑๕KV SMC๓YS	๖ ต.ค.๖๗	๐๘.๐๐ น.	๑๗.๐๐ น.		สถานีฯ สค.๓	SMC๐๓YS-๐๔ ไปรษณีย์	

๙	๑๑๕kV SMC๓YS	๖ ต.ค.๖๗	๐๘.๐๐ น.	๑๗.๐๐ น.		สถานีฯ สค.๓	จุดตัดเบรกโดยวิธี ฮอทไลน์กระเช้า ๑๑๕ เควี หน้าบ.ลี้กิจ	
๑๐	๑๑๕kV SMC๔YS	๖ ต.ค.๖๗	๐๘.๐๐ น.	๑๗.๐๐ น.		สถานีฯ สค.๓	SMC๐๓YS-๐๔ ไปรษณีย์	
๑๑	๑๑๕kV SMC๔YS	๖ ต.ค.๖๗	๐๘.๐๐ น.	๑๗.๐๐ น.		สถานีฯ สค.๓	สถานีฯเอกชัย ๑	

พื้นที่ที่มีผู้ใช้ไฟได้รับผลกระทบ(ไฟดับ).....บริเวณตั้งแต่ไปรษณีย์เมืองใหม่ ถึง บริษัท สภาพรลามีเนชั่น

ผู้ประสานงานการดับไฟ ชื่อ.....นายจิรวัฒน์ บุญพร้อม.....ตำแหน่ง.....พชง.๖.....โทร.....๐๘๖-๓๘๓๒๐๙๐.....

พื้นที่ที่ขอดับไฟปฏิบัติงานมีสายเคเบิลใยแก้วนำแสงของ กฟภ.(หากมีโอกาสชำรุด ผศส.กรส.(ก.๓) จะไปตรวจสอบก่อนปฏิบัติงาน)

๑.  มีสายเคเบิลใยแก้วนำแสง ๑.๑  มีโอกาสชำรุด ๑.๒  ไม่มีโอกาสชำรุด  
๒.  ไม่มีสายเคเบิลใยแก้วนำแสง

ลงชื่อ.....

(นายวิโรจน์ เอกอำไพ)

ตำแหน่ง.....รจก.(ท) ปฏิบัติงานแทน ผจก.กฟส.สค.....

สำหรับแผนควบคุมการจ่ายไฟ (ผคฟ.) กฟผ.๓

เรียน อก.ปบ.(ก.๓)

ผคฟ. พิจารณาแล้วเห็นควร

- อนุมัติให้ดับไฟตามคำขอข้อ 1 พัดเตอร์ EKA02 จาก <sup>100% รมนข.บ.</sup> DDE ถึง EKAS-03 <sup>ณ 100% รมนข.บ.</sup>
- ในวันที่ 6 ต.ค. 67 ตั้งแต่เวลา 08:00 น. ถึง 17:00 น. ตามใบสั่งทำสวิชชิงเลขที่ 1412/67
- อนุมัติให้ดับไฟตามคำขอข้อ 2 พัดเตอร์ EKA02 จาก <sup>100% รมนข.บ.</sup> DDE ถึง EKAS-03 <sup>ณ 100% รมนข.บ.</sup>
- ในวันที่ 6 ต.ค. 67 ตั้งแต่เวลา 08:00 น. ถึง 17:00 น. ตามใบสั่งทำสวิชชิงเลขที่
- อนุมัติให้ดับไฟตามคำขอข้อ 3 พัดเตอร์ EKA02 จาก <sup>100% รมนข.บ.</sup> PPE ถึง SMC25-06 <sup>ณ 100% รมนข.บ.</sup>
- ในวันที่ 6 ต.ค. 67 ตั้งแต่เวลา 08:00 น. ถึง 17:00 น. ตามใบสั่งทำสวิชชิงเลขที่
- อนุมัติให้ดับไฟตามคำขอข้อ 4 พัดเตอร์ EKA02 จาก SMC25-06 ถึง SMC25-02 CCC & LOF
- ในวันที่ 6 ต.ค. 67 ตั้งแต่เวลา 08:00 น. ถึง 17:00 น. ตามใบสั่งทำสวิชชิงเลขที่
- อนุมัติให้ดับไฟตามคำขอข้อ 5 พัดเตอร์ EKA02 จาก SMC25-06 ถึง SMC25-04 <sup>โรงไฟฟ้าจ.สว.</sup>
- ในวันที่ 6 ต.ค. 67 ตั้งแต่เวลา 08:00 น. ถึง 17:00 น. ตามใบสั่งทำสวิชชิงเลขที่
- อนุมัติให้ดับไฟตามคำขอข้อ 6 พัดเตอร์ EKA07 จาก <sup>100% รมนข.บ.</sup> ถึง EKAS-02 <sup>ณ 100% รมนข.บ.</sup>
- ในวันที่ 6 ต.ค. 67 ตั้งแต่เวลา 08:00 น. ถึง 17:00 น. ตามใบสั่งทำสวิชชิงเลขที่
- อนุมัติให้ดับไฟตามคำขอข้อ 7 พัดเตอร์ EKA07 จาก <sup>100% รมนข.บ.</sup> ถึง DIS.๓. <sup>ณ 100% รมนข.บ.</sup>
- ในวันที่ 6 ต.ค. 67 ตั้งแต่เวลา 08:00 น. ถึง 17:00 น. ตามใบสั่งทำสวิชชิงเลขที่
- อนุมัติให้ดับไฟตามคำขอข้อ 8 พัดเตอร์ SMC3YB จาก SMC3YB-01 ถึง SMC3YB-04 <sup>โรงไฟฟ้าจ.สว.</sup>
- ในวันที่ 6 ต.ค. 67 ตั้งแต่เวลา 08:00 น. ถึง 17:00 น. ตามใบสั่งทำสวิชชิงเลขที่
- อนุมัติให้ดับไฟตามคำขอข้อ 9 พัดเตอร์ SMC3YB จาก SMC3YB-01 ถึง DIS.๓. <sup>ณ 100% รมนข.บ.</sup>
- ในวันที่ 6 ต.ค. 67 ตั้งแต่เวลา 08:00 น. ถึง 17:00 น. ตามใบสั่งทำสวิชชิงเลขที่
- อนุมัติให้ดับไฟตามคำขอข้อ 10 พัดเตอร์ SMC3YB จาก SMC3YB-01 ถึง SMC3YB-04 <sup>โรงไฟฟ้าจ.สว.</sup>
- ในวันที่ 6 ต.ค. 67 ตั้งแต่เวลา 08:00 น. ถึง 17:00 น. ตามใบสั่งทำสวิชชิงเลขที่

✓ อนุมัติให้ดับไฟตามคำขอข้อ 11 พัดเตอร์ SMC3YB จาก SMC3YB-01 ถึง EKAS-01

ในวันที่ 6 ต.ค. 67 ตั้งแต่เวลา 08:00 น. ถึง 17:00 น. ตามใบสั่งทำสวิชชิงเลขที่

พนักงานศูนย์ฯ นาย <sup>สามารถ</sup> <sup>สิริธรรม</sup> <sup>ทักษิณ</sup> ประธานงานการขอดับไฟกับ <sup>นาย</sup> <sup>ธีรวัฒน์</sup> <sup>มณี</sup> <sup>พร้อม</sup>

  
 (นายธีรวัฒน์ มณีพร้อม)  
 อ.ท. 7 100% รมนข.บ.

สำหรับผู้อนุมัติ  
 ที่ ก.๓ กปบ.(คฟ.)  
 เรียน ผจก. กฟผ. สว.

ขั้นตอนการสวิชชิง 5 แผ่น  
 แผนผังแนบ 5 แผ่น

อนุมัติ และแจ้ง จป. เพื่อตรวจสอบความปลอดภัย  
 พร้อมทั้งส่งข้อมูลแจ้งแผนดับไฟลงใน www.pea.co.th

ผจพ. (.....) (สถานี่.....)  
 เพื่อทราบ และจัดพนักงานเข้าปฏิบัติงานร่วมกับศูนย์ฯ นครปฐม  
 ตั้งแต่เวลา ..... น. เป็นต้นไป จนกว่างานจะแล้วเสร็จ

  
 (นายเลอพงศ์ แก่นจันทร์)  
 อก.ปบ.(ก3) ปฏิบัติงานแทน อก.ปบ.(ก3)

## ใบสั่งทำสวิตชิง

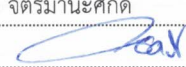
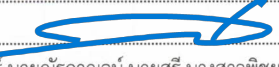
1. สถานที่ทำงาน	บริเวณหน้าโดยด้าเมืองใหม่		
2. กำหนดวันที่ทำงาน	6 ต.ค. 67	ระหว่าง	08.00 น. ถึง 17.00 น.
3. ผู้ขอทำงาน	กฟส.สค.	งานที่ทำ	ก่อสร้างปรับปรุงระบบ 22 kV. ตามใบขอปฏิบัติงาน 1412/67
4. เตรียมการสวิตชิงโดย	นายสามาด จิตรมานะศักดิ์		วันที่ 26 กันยายน 2567
5. ตรวจสอบสวิตชิงโดย			วันที่ 26 กันยายน 2567
6. อนุมัติสวิตชิงโดย			วันที่ 26 กันยายน 2567
7. สั่งทำสวิตชิงโดย	<ol style="list-style-type: none"> <li>1. นายนครินทร์, นายณัฐกาญจน์, นายสุธี, นางสาวพิชชา, นายสามาด (กะ1 00.00 น. - 08.00 น.)</li> <li>2. นายจิรวุฒน์, นายพิชชา, นายวีรวัชร, นายวัฒนา, นายอมร (กะ2 08.00 น. - 16.00 น.)</li> <li>3. นายพีรภัทร, นายขุนทอง, นายศักดิ์สิทธิ์, นางสาวสุภัทรา, นายพนิต (กะ3 16.00 น. - 24.00 น.)</li> </ol>		

ที่	รหัสอุปกรณ์	สภาพอุปกรณ์ ปกติก่อน ดำเนินการ	ดำเนินการ	เวลา	ดำเนินการ	ผู้สั่งการ	หมายเหตุ
ตรวจสอบอุปกรณ์และสวิตก่อนการ Switching							
ตรวจสอบสถานะจ่ายไฟ Close Loop SMC01YB-01 , SMC03YB-01 อยู่สถานะปกติ							
1	EKA-TP1	"OLTC" Auto	"OLTC" Manual		EKA		
2	EKA-TP2	"OLTC" Auto	"OLTC" Manual		EKA		
3	EKA02VB-01	"ON" Auto Reclose	"OFF" Auto Reclose		EKA		LOAD 0.8 MW
4	EKA04VB-01	"ON" Auto Reclose	"OFF" Auto Reclose		EKA		
5	EKA07VB-01	"ON" Auto Reclose	"OFF" Auto Reclose		EKA		LOAD 2.57 MW
6	EKB-TP1	"OLTC" Auto	"OLTC" Manual		EKB		
7	EKB-TP2	"OLTC" Auto	"OLTC" Manual		EKB		
8	EKB02VB-01	"ON" Auto Reclose	"OFF" Auto Reclose		EKB		LOAD 4.23 MW
9	EKB06VB-01	"ON" Auto Reclose	"OFF" Auto Reclose		EKB		
10	EKB07VB-01	"ON" Auto Reclose	"OFF" Auto Reclose		EKB		LOAD 1.91 MW
11	SN3-KT2A	"OLTC" Auto	"OLTC" Manual		EGAT		
12	SMCBR-03	Normal	Nonreclosing, ALT		SMC		LOAD 2.5 MW
13	KTB-TP2	"OLTC" Auto	"OLTC" Manual		KTB		
14	KTB08VB-01	"ON" Auto Reclose	"OFF" Auto Reclose		KTB		LOAD 5.56 MW
15	ย้ายโหลด EKA02 บางส่วนไปรับไฟจาก KTB08						
16	KTB08S-09	ปลด	สับ		กทบ.	SF6	เลียบคลองสี่ทางด้านถนนเอกชัย
17	SMC02S-02	สับ	ปลด(ใช้โหลดบัสเตอร์)		สค.	DIS	GCC GOLF COURSE
18	ย้ายโหลด EKA02 ที่เหลือไปรับไฟจาก EKA04						
19	EKA04S-03	ปลด	สับ		สค.	DIS	ปาก ช.เคหะมหาชัย เอกชัย
20	EKA02S-03	สับ	ปลด, ล็อคคาน		สค.	SF6	เดินที่รถมหาชัย รดสวย
21	ย้ายโหลด EKA07 บางส่วนไปรับไฟจาก SMC03						
22	EKA07S-07	ปลด, ล็อคคาน	สับ		สค.	SF6	อนามัยคอกกระบือ
23	EKA07S-08	สับ	ปลด, ล็อคคาน		สค.	SF6	โรงไม้จิงสกุล (ล่าง)
24	ย้ายโหลด EKA07 บางส่วนไปรับไฟจาก EKB02						
25	EKA07S-19	ปลด	สับ		สค.	SCADA SF6	คลองห้วยลิง
26	EKA07S-02	สับ	ปลด		สค.	SCADA SF6	อุเทพศิลป์ (ล่าง)

ที่	รหัสอุปกรณ์	สภาพอุปกรณ์ ปกติก่อน ดำเนินการ	ดำเนินการ	เวลา	ดำเนินการ	ผู้สั่งการ	หมายเหตุ
27	เมื่อพร้อมดับไฟ 22 เควีเวลา 08.00 น.						
28	DIS ชค.ไลน์ EKA07	สับ	ปลด(ใช้โหดบัสเตอร์)		สค.		DIS หน้า บ.สถาพรลามิเนชั่น
29	แจ้ง กฟส.สค.ทำการไล่นโหดในไลน์ EKA02,07 บริเวณพื้นที่ทำงาน						
30	แจ้ง กฟส.สค.ทำการตัด DDE โล้น EKA02,07 (บริเวณข้างเดินที่รถมหาชัย) ออกทั้ง 3 เฟสได้						
31	แจ้ง กฟส.สค.ทำการตัด DDE โล้น EKA02 (บริเวณหน้าอุเทพิลป์) ออกทั้ง 3 เฟสได้						
32	เมื่อ กฟส.สค.ทำการตัด DDE โล้น EKA02,07 (บริเวณข้างเดินที่รถมหาชัย) ออกทั้ง 3 เฟสแล้วเสร็จ						
33	เมื่อ กฟส.สค.ทำการตัด DDE โล้น EKA02 (บริเวณหน้าอุเทพิลป์) ออกทั้ง 3 เฟสแล้วเสร็จ						
34	ตรวจสอบใบมิต 115 เควี EKA04YS-01,02 อยู่ตำแหน่ง " สับ "						
35	แจ้ง กฟส.สค.ทำการตรวจสอบ ABS SMC03YS-04 (ไปรษณีย์)อยู่ตำแหน่ง Open พร้อม "ล๊อคกุญแจ"						
36	ดับไฟสายส่ง 115 KV.						
37	SMC03YB-01	"ON" Auto Reclose	"OFF" Auto Reclose		SMC		เบรกเกอร์ 115 เควี
38	SMC04YB-01	"ON" Auto Reclose	"OFF" Auto Reclose		SMC		เบรกเกอร์ 115 เควี
39	SMG01YB-01	"ON" Auto Reclose	"OFF" Auto Reclose		SMG		เบรกเกอร์ 115 เควี
40	EKA02YB-01	"ON" Auto Reclose	"OFF" Auto Reclose		EKA		เบรกเกอร์ 115 เควี
41	EKA04YB-01	ปลด	สับ คง"OFF"Auto Reclose		EKA		เบรกเกอร์ 115 เควี
42	SMC04YB-01	สับ	ปลด		SMC		เบรกเกอร์ 115 เควี
43	EKA02YB-01	สับ	ปลด		EKA		เบรกเกอร์ 115 เควี
44	SMC03YB-01	สับ	ปลด		SMC		เบรกเกอร์ 115 เควี
45	SMC03YS-01	สับ	ปลด		SMC		ใบมิต 115 เควี
46	SMC03YS-03	สับ	ปลด		SMC		ใบมิต 115 เควี
47	SMC04YS-01	สับ	ปลด		SMC		ใบมิต 115 เควี
48	SMC04YS-03	สับ	ปลด		SMC		ใบมิต 115 เควี
49	EKA02YS-01	สับ	ปลด		EKA		ใบมิต 115 เควี
50	EKA02YS-02	สับ	ปลด		EKA		ใบมิต 115 เควี
51	แจ้ง H/L ทำการปลดสาย 115 เควีบริเวณหน้า บ.ล็กจออกทั้ง 3 เฟสได้						
52	เมื่อ H/L ทำการปลดสาย 115 เควีบริเวณหน้า บ.ล็กจออกทั้ง 3 เฟสแล้วเสร็จ						
53	แจ้งพื้นที่ไฟดับให้ กฟส.สค รับทราบ						
54	แจ้ง กฟส.สค Test ไฟดับแล้วทำการ Short Ground จุด G1						
55	แจ้ง กฟส.สค Test ไฟดับแล้วทำการ Short Ground จุด G2						
56	แจ้ง กฟส.สค Test ไฟดับแล้วทำการ Short Ground จุด G3						
57	แจ้ง กฟส.สค Test ไฟดับแล้วทำการ Short Ground จุด G4						
58	แจ้ง กฟส.สค Test ไฟดับแล้วทำการ Short Ground จุด G5						
59	แจ้ง กฟส.สค Test ไฟดับแล้วทำการ Short Ground จุด G6						
60	แจ้ง กฟส.สค Test ไฟดับแล้วทำการ Short Ground จุด G7						
61	แจ้ง กฟส.สค Test ไฟดับแล้วทำการ Short Ground จุด G8						
62	แจ้ง กฟส.สค Test ไฟดับแล้วทำการ Short Ground จุด G9						
63	แจ้ง กฟส.สค Test ไฟดับแล้วทำการ Short Ground จุด G1 (115kV.)						
64	แจ้ง กฟส.สค Test ไฟดับแล้วทำการ Short Ground จุด G2 (115kV.)						
65	แจ้งพื้นที่ไฟดับให้ผู้ควบคุมงาน รับทราบ						

ที่	รหัสอุปกรณ์	สภาพอุปกรณ์ ปกติก่อน ดำเนินการ	ดำเนินการ	เวลา	ดำเนินการ	ผู้สั่งการ	หมายเหตุ
66	แจ้งให้ผู้ควบคุมงานทำการ Test ไฟ ตรวจสอบไฟดับเรียบร้อยทุกจุด พร้อมลงใน WE SAFE เรียบร้อย						
67	EKA04YB-01	"OFF" Auto Reclose	"ON" Auto Reclose		EKA		CB เบรกเกอร์ 115 เควี
68	EKA-TP1	"OLTC" Manual	"OLTC" Auto		EKA		
69	EKA-TP2	"OLTC" Manual	"OLTC" Auto		EKA		
70	EKA02VB-01	"OFF" Auto Reclose	"ON" Auto Reclose		EKA		
71	EKA04VB-01	"OFF" Auto Reclose	"ON" Auto Reclose		EKA		
72	EKA07VB-01	"OFF" Auto Reclose	"ON" Auto Reclose		EKA		
73	EKB-TP1	"OLTC" Manual	"OLTC" Manual		EKB		
74	EKB-TP2	"OLTC" Manual	"OLTC" Manual		EKB		
75	EKB02VB-01	"OFF" Auto Reclose	"ON" Auto Reclose		EKB		
76	EKB06VB-01	"OFF" Auto Reclose	"ON" Auto Reclose		EKB		
77	EKB07VB-01	"OFF" Auto Reclose	"ON" Auto Reclose		EKB		
78	SN3-KT2A	"OLTC" Manual	"OLTC" Auto		EGAT		
79	SMCBR-03	Nonreclosing, ALT	Normal		SMC		
80	SMCBR-07	Nonreclosing, ALT	Normal		SMC		
81	KTB-TP2	"OLTC" Manual	"OLTC" Auto		KTB		
82	KTB08VB-01	"OFF" Auto Reclose	"ON" Auto Reclose		KTB		
83	แจ้งผู้ควบคุมงานปฏิบัติงานได้						
**** สิ้นสุด Switching เข้า ****							
84	กฟส.ศค.แจ้งทำการตัด DDE ทำ Free Line ติดตั้งสายทวิสและติดตั้งชัฟพอร์ท UG 115 เควีไว้ประมาณ 2 อาทิตย์						
85	เมื่อ กฟส.ศค.แจ้งปฏิบัติงานแล้วเสร็จ						
86	EKA04YB-01	"ON" Auto Reclose	"OFF" Auto Reclose		EKA		CB เบรกเกอร์ 115 เควี
87	EKA-TP1	"OLTC" Manual	"OLTC" Auto		EKA		
88	EKA-TP2	"OLTC" Manual	"OLTC" Auto		EKA		
89	EKA02VB-01	"ON" Auto Reclose	"OFF" Auto Reclose		EKA		
90	EKA04VB-01	"ON" Auto Reclose	"OFF" Auto Reclose		EKA		
91	EKA07VB-01	"ON" Auto Reclose	"OFF" Auto Reclose		EKA		
92	EKB-TP1	"OLTC" Manual	"OLTC" Auto		EKB		
93	EKB-TP2	"OLTC" Manual	"OLTC" Auto		EKB		
94	EKB02VB-01	"ON" Auto Reclose	"OFF" Auto Reclose		EKB		
95	EKB06VB-01	"ON" Auto Reclose	"OFF" Auto Reclose		EKB		
96	EKB07VB-01	"ON" Auto Reclose	"OFF" Auto Reclose		EKB		
97	SMCBR-03	Normal	Nonreclosing, ALT		SMC		
98	KTB08VB-01	"ON" Auto Reclose	"OFF" Auto Reclose		KTB		
99	แจ้ง กฟส.ศค ทำการปลด Short Ground จุด G1						
100	แจ้ง กฟส.ศค ทำการปลด Short Ground จุด G2						
101	แจ้ง กฟส.ศค ทำการปลด Short Ground จุด G3						
102	แจ้ง กฟส.ศค ทำการปลด Short Ground จุด G4						
103	แจ้ง กฟส.ศค ทำการปลด Short Ground จุด G5						

ที่	รหัสอุปกรณ์	สภาพอุปกรณ์ ปกติก่อน ดำเนินการ	ดำเนินการ	เวลา	ดำเนินการ	ผู้สั่งการ	หมายเหตุ
104	แจ้ง กฟส.ศค ทำการปลด Short Ground จุด G6						
105	แจ้ง กฟส.ศค ทำการปลด Short Ground จุด G7						
106	แจ้ง กฟส.ศค ทำการปลด Short Ground จุด G8						
107	แจ้ง กฟส.ศค ทำการปลด Short Ground จุด G9						
108	แจ้ง กฟส.ศค ทำการปลด Short Ground จุด G1 (115kV.)						
109	แจ้ง กฟส.ศค ทำการปลด Short Ground จุด G2 (115kV.)						
110	แจ้ง H/L ทำการเชื่อมสาย 115 เควีบริเวณหน้า บ.ลี้กิจเข้าทั้ง 3 เฟสได้						
111	เมื่อ H/L ทำการเชื่อมสาย 115 เควีบริเวณหน้า บ.ลี้กิจเข้าทั้ง 3 เฟสแล้วเสร็จ						
112	เมื่อพร้อมจ่ายไฟ 115 kV.						
113	SMC03YS-01	สับ	ปลด		SMC		ใบมีด 115 เควี
114	SMC03YS-03	สับ	ปลด		SMC		ใบมีด 115 เควี
115	SMC04YS-01	สับ	ปลด		SMC		ใบมีด 115 เควี
116	SMC04YS-03	สับ	ปลด		SMC		ใบมีด 115 เควี
117	EKA02YS-01	สับ	ปลด		EKA		ใบมีด 115 เควี
118	EKA02YS-02	สับ	ปลด		EKA		ใบมีด 115 เควี
119	SMC03YB-01	ปลด	สับ คง"OFF"Auto Reclose		SMC	CB	เบรกเกอร์ 115 เควี
120	SMC04YB-01	ปลด	สับ คง"OFF"Auto Reclose		SMC	CB	เบรกเกอร์ 115 เควี
121	EKA02YB-01	ปลด	สับ คง"OFF"Auto Reclose		EKA	CB	เบรกเกอร์ 115 เควี
122	EKA04YB-01	สับ	ปลด		EKA	CB	เบรกเกอร์ 115 เควี
123	SMC03YB-01	"OFF" Auto Reclose	"ON" Auto Reclose		SMC	CB	เบรกเกอร์ 115 เควี
124	SMG01YB-01	"OFF" Auto Reclose	"ON" Auto Reclose		SMG	CB	เบรกเกอร์ 115 เควี
125	เมื่อพร้อมจ่ายไฟ 22kV						
126	แจ้ง กฟส.ศค.ทำการเชื่อม DDE โล้น EKA02,07 (บริเวณข้างเดินที่รถมหาชัย) เข้าทั้ง 3 เฟสได้						
127	แจ้ง กฟส.ศค.ทำการเชื่อม DDE โล้น EKA02 (บริเวณหน้าอุเทพิลป์) เชื่อมทั้ง 3 เฟสได้						
128	เมื่อ กฟส.ศค.ทำการเชื่อม DDE โล้น EKA02,07 (บริเวณข้างเดินที่รถมหาชัย) เข้าทั้ง 3 เฟสแล้วเสร็จ						
129	เมื่อ กฟส.ศค.ทำการเชื่อม DDE โล้น EKA02 (บริเวณหน้าอุเทพิลป์) เชื่อมทั้ง 3 เฟสแล้วเสร็จ						
130	ย้ายโหลด EKA07 บางส่วนกลับจาก EKB02						
131	EKA07S-08	ปลด,ล๊อคคาน	สับ		สค.	SF6	โรงไม่จึงสกุล (ล่าง)
132	EKA07S-02	ปลด	สับ		สค.	SCADA SF6	อุเทพิลป์ (ล่าง)
133	EKA07S-19	สับ	ปลด		สค.	SCADA SF6	คลองหวายลิง
134	ย้ายโหลด EKA02 บางส่วนกลับจาก EKA04						
135	EKA02S-03	ปลด,ล๊อคคาน	สับ		สค.	SF6	เดินที่รถมหาชัย รถสวย
136	EKA04S-03	สับ	ปลด(ใช้โหลดบัสเตอร์)		สค.	DIS	ปาก ช.เคหะมหาชัย เอกชัย
137	กฟส.ศค.แจ้งทำการสับ DIS โล้น EKA02,07 ทั้ง 2 ชุดมาชน DDE ที่ตัดไว้						
138	SMC02S-02	ปลด	สับ		สค.	DIS	GCC GOLF COURSE
139	DIS ชค.โล้น EKA07	ปลด	สับ		สค.	DIS	หน้า บ.สภาพรามินชั้น
140	EKA-TP1	"OLTC" Auto	"OLTC" Manual		EKA		
141	EKA-TP2	"OLTC" Auto	"OLTC" Manual		EKA		
142	EKA02VB-01	"OFF" Auto Reclose	"ON" Auto Reclose		EKA		

ที่	รหัสอุปกรณ์	สภาพอุปกรณ์ ปกติก่อน ดำเนินการ	ดำเนินการ	เวลา	ดำเนินการ	ผู้สั่งการ	หมายเหตุ
143	EKA07VB-01	"OFF" Auto Reclose	"ON" Auto Reclose		EKA		
144	EKB-TP2	"OLTC" Manual	"OLTC" Auto		EKB		
145	EKB02VB-01	"OFF" Auto Reclose	"ON" Auto Reclose		EKB		
146	EKB06VB-01	"OFF" Auto Reclose	"ON" Auto Reclose		EKB		
147	EKB07VB-01	"OFF" Auto Reclose	"ON" Auto Reclose		EKB		
148	SMCBR-03	Nonreclosing	Normal		SMC		
149	KTB08VB-01	"OFF" Auto Reclose	"ON" Auto Reclose		KTB		
**** สิ้นสุด Switching ****							



# สถานะการจ่ายไฟก่อนปฏิบัติงาน

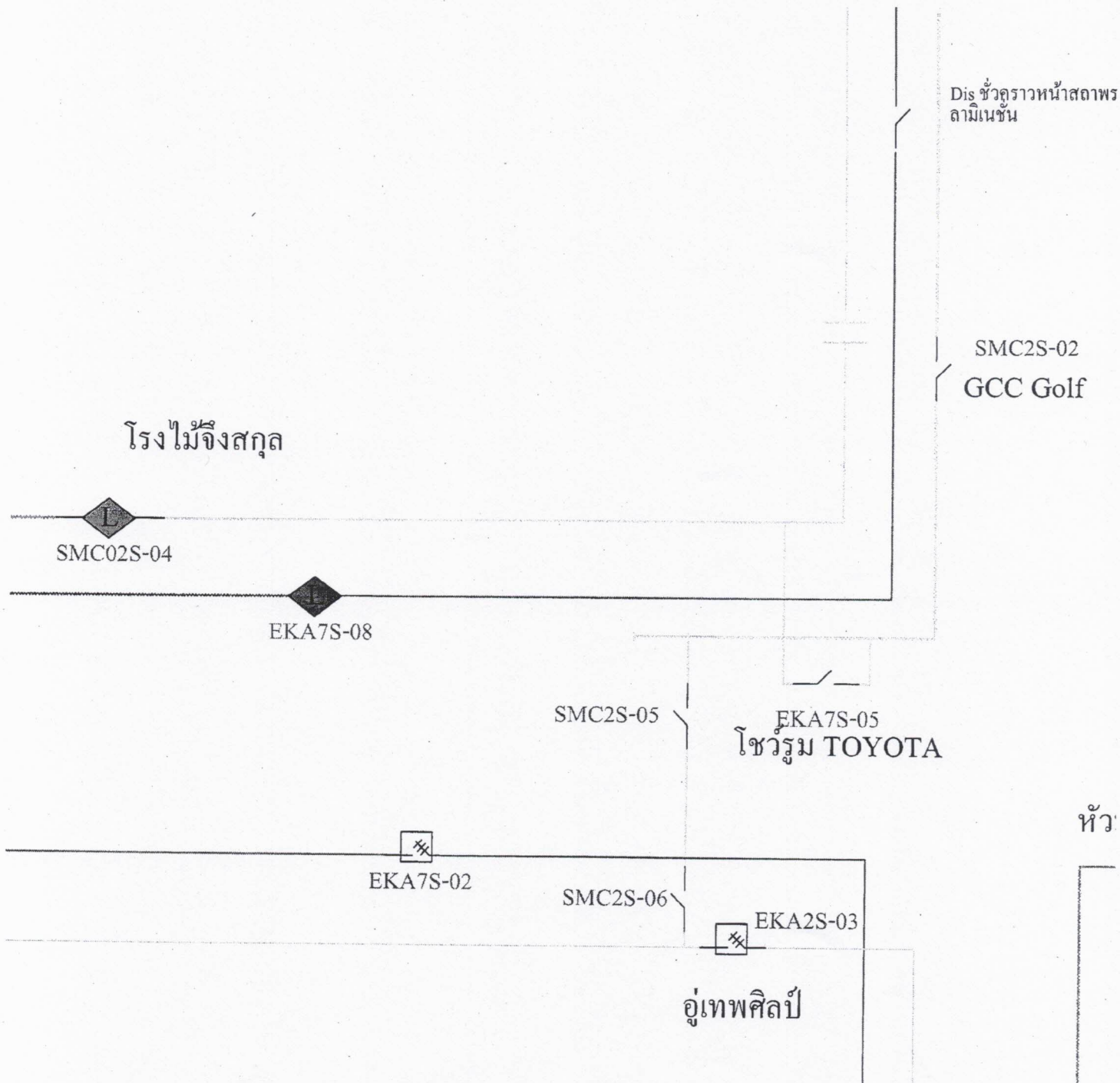

# สถานะการจ่ายไฟตอนปฏิบัติงาน

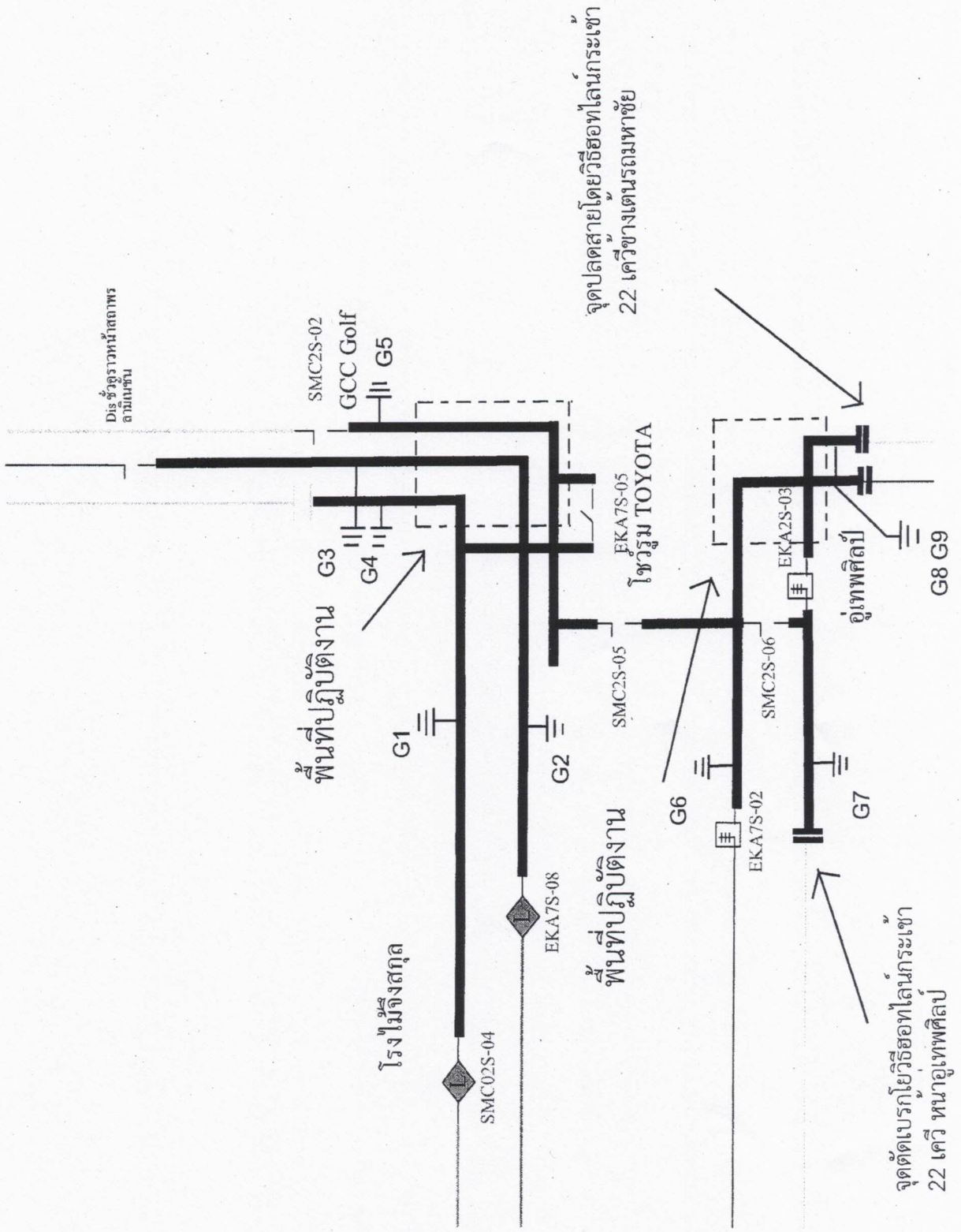

# สถานะการจ่ายไฟหลังปฏิบัติงาน

(หลังวันที่ 6 ต.ค. 2567)

พื้นที่ Free Line ติดตั้งสายทวิสและติดตั้ง  
สับพอร์ต UG 115 เควี

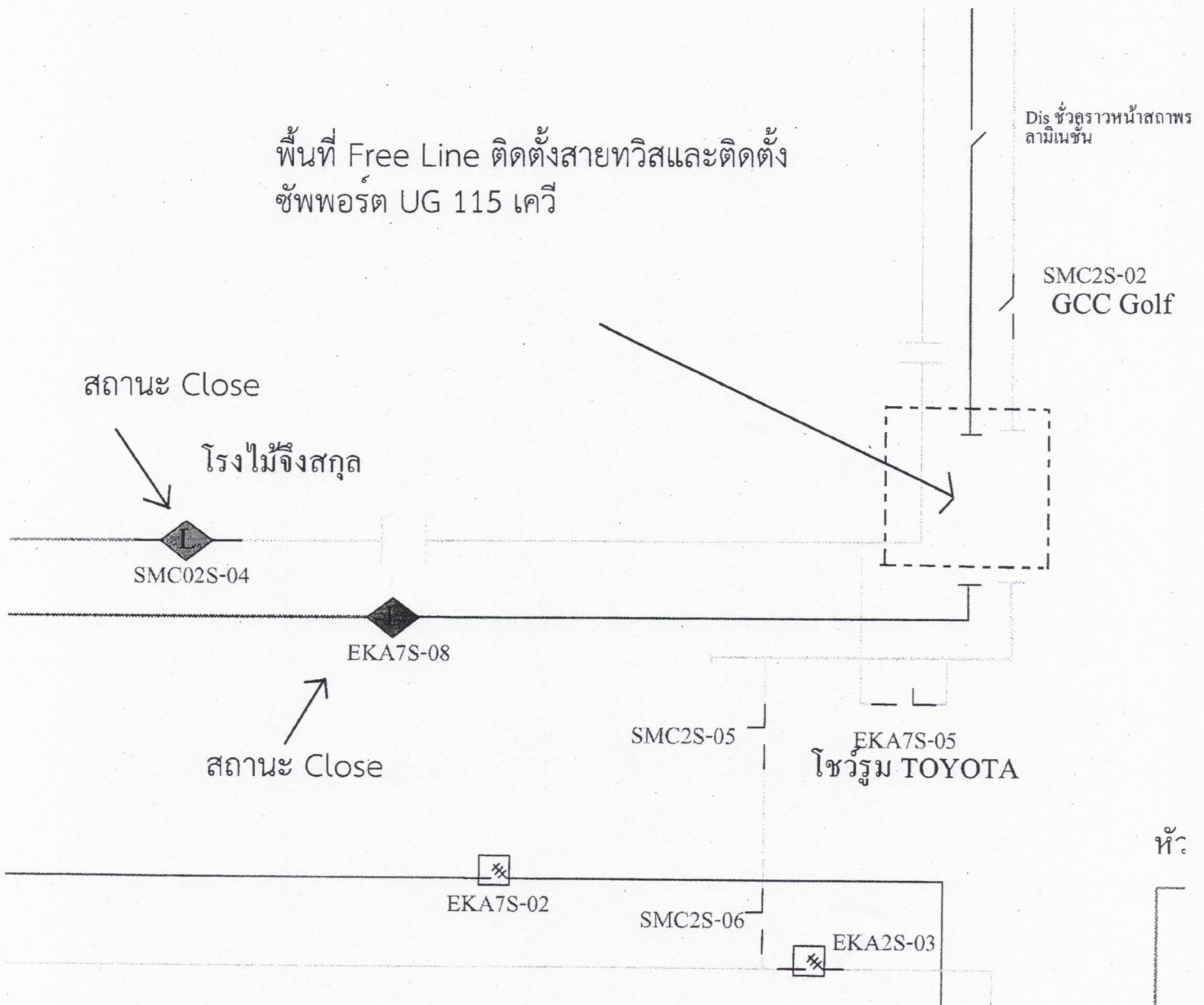

# สถานะการจ่ายไฟก่อนปฏิบัติงาน

