



การไฟฟ้าส่วนภูมิภาค
PROVINCIAL ELECTRICITY AUTHORITY

เลขที่ ก.ต.ลญ.(กป.) ๗๔๖ /๒๕๖๔
ชื่อผู้รับ นายสมหมาย ชื่นด้วง
ชื่อผู้ส่ง นายสมชาย ศรีจรรพฤกษ์

วันที่ ๑ พฤศจิกายน ๒๕๖๔
ตำแหน่ง อ.ก.บ.บ.(ก.๓)
ตำแหน่ง ผ.จก.กฟส.ต.ลาดหญ้า

ด้วย.....กฟส.ต.ลาดหญ้า.....จะขอตัดไฟเพื่อปฏิบัติงาน, ปรับปรุงระบบจำหน่าย ปักเสาสวมไลน์ จำนวน ๑ ต้น และ สับเปลี่ยน
คอรทางตรงเป็นคอนท้าวแขน จำนวน ๔ ท่อน ตามแผนผังสังเขปแนบ จำนวน๓.....แผ่น ดังนี้

| ที่ | วงจร | วัน/เดือน/ปี | ตั้งแต่เวลา | ถึงเวลา | ลักษณะงานที่ปฏิบัติ/บริเวณ | จาก | ถึง | ผู้ควบคุมงาน |
|-----|-------|--------------|-------------|----------|---|--|-------------------------------------|---|
| ๑ | KCA๑๐ | ๑๑ พ.ย.๖๔ | ๐๙.๐๐ น. | ๑๕.๐๐ น. | ปรับปรุงระบบจำหน่าย ปัก เสาสวมไลน์ จำนวน ๑ ต้น และ สับเปลี่ยนคอรทางตรง เป็นคอนท้าวแขน จำนวน ๔ ท่อน / บริเวณหน้าร้านน้ำแข็ง ลาดหญ้า ถึง สะพานลอยลาด หญ้า | DIS ชั่วคราว หน้าร้าน น้ำแข็งลาด หญ้า | DIS ชั่วคราว สะพานลอย ลาดหญ้า | นายพงษ์ศักดิ์ ปิณฑะศิริ ๐๘๙-๘๐๒๑๘๘๒ |

ผู้ประสานงานการดับไฟ ชื่อ นายจรงทล โฆษิตพล ตำแหน่ง พชง.๖ ๐๘๔-๘๘๔๙๙๑๔

พื้นที่ ที่ขอตัดไฟปฏิบัติงานมีสายเคเบิลใยแก้วนำแสงของ กฟภ. (หากมีโอกาสชำรุด ผศส.กรส.(ก.๓) จะไปตรวจสอบก่อนปฏิบัติงาน)

๑. มีสายเคเบิลใยแก้วนำแสง ๑.๑ มีโอกาสชำรุด ๑.๒ ไม่มีโอกาสชำรุด
๒. ไม่มีสายเคเบิลใยแก้วนำแสง

(.....นายสมชาย ศรีจรรพฤกษ์.....)

ตำแหน่ง..... ผ.จก.กฟส.ต.ลาดหญ้า.....

สำหรับแผนกควบคุมการจ่ายไฟ (ผคฟ.) กฟภ.๓

เรียน อ.ก.บ.บ.(ก.๓)

ผคฟ. พิจารณาแล้วเห็นควร

อนุมัติให้ดับไฟตามคำขอชื่อ..... 1. พัดเตอร์ KCA10 จาก..... ถึง.....
ในวันที่ 11-พ.ย. 64 ตั้งแต่เวลา 09.00 น. ถึง 15.00 น. ตามใบสั่งทำสวิตซ์ซึ่งเลขที่ 1422/2564

อนุมัติให้ดับไฟตามคำขอชื่อ..... พัดเตอร์..... จาก..... ถึง.....
ในวันที่..... ตั้งแต่เวลา..... น. ถึง..... น. ตามใบสั่งทำสวิตซ์ซึ่งเลขที่.....

อนุมัติให้ดับไฟตามคำขอชื่อ..... พัดเตอร์..... จาก..... ถึง.....
ในวันที่..... ตั้งแต่เวลา..... น. ถึง..... น. ตามใบสั่งทำสวิตซ์ซึ่งเลขที่.....

พนักงานศูนย์ฯ นาย..... ประสานงานการขอตัดไฟกับ.....

2 พ.ย. 64

สำหรับผู้อนุมัติ

ที่ ก.๓ กปบ.(คฟ.)

เรียน ผ.จก. กฟภ.๓, กฟส.๓๐, กฟส.๑๐๐

อก.บ.บ.(ก.๓), อก.ว.ว.(ก.๓)

อนุมัติ และแจ้ง จป. เพื่อตรวจสอบความปลอดภัย

พร้อมทั้งส่งข้อมูลแจ้งแผนดับไฟลงใน www.pea.co.th

ขั้นตอนการสวิตซ์ซึ่ง 2 แผ่น

แผนผังแนบ 3 แผ่น

ผจฟ. (สถานี.....)

(นายเลอพงศ์ แก่นจันทร์)

ร.ก.บ.บ.(ก3) ปฏิบัติงานแทน อ.ก.บ.บ.(ก3)

เพื่อทราบ และจัดพนักงานเข้าปฏิบัติงานร่วมกับศูนย์ฯ นครปฐม
ตั้งแต่เวลา..... น. เป็นต้นไป จนกว่างานจะแล้วเสร็จ

ใบสั่งทำสวิตชิง

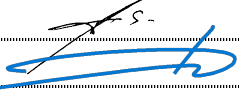
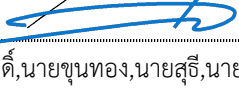
| | | | | |
|------------------------|--|----------|---------------------|---|
| 1. สถานที่ทำงาน | DIS ชค. (หน้าร้านน้ำแข็งลาดหญ้า) - DIS ชค. (สะพานลอยลาดหญ้า) | | | |
| 2. กำหนดวันที่ทำงาน | 11 พ.ย. 64 | เวลา | 09.00 น. | ถึง 15.00 น. |
| 3. ผู้ขอทำงาน | กฟส.ลญ. | งานที่ทำ | ปรับปรุงระบบจำหน่าย | ตามใบขอปฏิบัติงาน 1422/2564 |
| 4. เตรียมการสวิตชิงโดย | นายสามารถ จิตรมานะศักดิ์ | | | วันที่ 2 พฤศจิกายน 2564 |
| 5. ตรวจสอบสวิตชิงโดย |  | | | วันที่ 2 พฤศจิกายน 2564 |
| 6. อนุมัติสวิตชิงโดย |  | | | วันที่ 2 พฤศจิกายน 2564 |
| 7. สั่งทำสวิตชิงโดย | 1. นายภุชณะศักดิ์, นายขุนทอง, นายสุธี, นายศุภสวัสดิ์, นายพนิต 2. นายนครินทร์, นายอนุสรณ์, นายธนิต, นายมโนช 3. นายสถาพร, นายมงคล, นายศักดิ์สิทธิ์, นายอมร | | | (กะ1 00.00 น. - 08.00 น.) (กะ2 08.00 น. - 16.00 น.) (กะ3 16.00 น. - 24.00 น.) |

| ที่ | รหัสอุปกรณ์ | สภาพอุปกรณ์ ปกติก่อน ดำเนินการ | ดำเนินการ | เวลา | ผู้ดำเนินการ | ผู้สั่งการ | หมายเหตุ |
|----------------------------|--|--------------------------------------|----------------------|------|--------------|------------|------------------------|
| 1 | กฟส.ลญ.แจ้งจะทำการเชื่อม DDE โล้น TTN02,03 บริเวณคลองลำตะเพินภายในวันที่ 4 พ.ย.64. (นายจรัสพล โฆษิตพล) แจ้งไว้ | | | | | | |
| 2 | ตรวจสอบอุปกรณ์ป้องกันและอุปกรณ์ตัดตอนก่อนทำสวิตชิง | | | | | | |
| 3 | KB-KTA1A,KT3A | "OLTC" Auto | "OLTC" Manual | | EGAT | | |
| 4 | KCA05R-02 | Normal | Nonreclosing, ALT | | กจ. | R | บ้านพุเลียบ |
| 5 | KCA10R-02 | Normal | Nonreclosing, ALT | | กจ. | R | บ้านหนองบัว |
| 6 | TN-KTA2A | "OLTC" Auto | "OLTC" Manual | | EGAT | | |
| 7 | TNNBR-03 | Normal | Nonreclosing | | TTN | | LOAD 0.66 MW. |
| 8 | ย้ายโหลด KCA10 บางส่วนไปรับไฟจาก TTN03 | | | | | | |
| 9 | KCA10S-13 | ปลด | สับ | | ลญ. | | ร.ร.วัดทุ่งลาดหญ้า |
| 10 | KCA10S-14 | ปลด | สับ | | ลญ. | SCADA SF6 | บ้านพัก สนง.ลาดหญ้า |
| 11 | DIS ชค.โล้น KCA10 | สับ | ปลด(ใช้โหลดบัสเตอร์) | | ลญ. | DIS | สะพานลอยลาดหญ้า |
| 12 | KCA10S-13 | สับ | ปลด, ล็อคคาน | | ลญ. | | ร.ร.วัดทุ่งลาดหญ้า |
| 13 | เมื่อพร้อมดับไฟเวลา 09.00 น. | | | | | | |
| 14 | D/O โล้น KCA10 | สับ | ปลด | | ลญ. | D/O | ตลาดลาดหญ้า |
| 15 | D/O โล้น KCA10 | ปลด | สับ | | ลญ. | D/O | สะพานลาดหญ้า |
| 16 | DIS ชค.โล้น KCA10 | สับ | ปลด(ใช้โหลดบัสเตอร์) | | ลญ. | DIS | หน้าร้านน้ำแข็งลาดหญ้า |
| 17 | แจ้งหน่วยงานเทสไฟช็อตกราวด์ จุด G1 | | | | | | |
| 18 | แจ้งหน่วยงานเทสไฟช็อตกราวด์ จุด G2 | | | | | | |
| 19 | แจ้งหน่วยงานเทสไฟช็อตกราวด์ จุด G3 | | | | | | |
| 20 | แจ้งชุดปฏิบัติงานทำงานได้ | | | | | | |
| 21 | KB-KTA1A,KT3A | "OLTC" Manual | "OLTC" Auto | | EGAT | | |
| 22 | KCA05R-02 | Nonreclosing, ALT | Normal | | กจ. | R | บ้านพุเลียบ |
| 23 | KCA10R-02 | Nonreclosing, ALT | Normal | | กจ. | R | บ้านหนองบัว |
| 24 | TN-KTA2A | "OLTC" Manual | "OLTC" Auto | | EGAT | | |
| 25 | TNNBR-03 | Nonreclosing | Normal | | TTN | | |
| สิ้นสุด Switching ช่วงเช้า | | | | | | | |
| 26 | เมื่อชุดทำงานปฏิบัติงานแล้วเสร็จ | | | | | | |
| 27 | KB-KTA1A,KT3A | "OLTC" Auto | "OLTC" Manual | | EGAT | | |

| ที่ | รหัสอุปกรณ์ | สภาพอุปกรณ์ ปกติก่อน ดำเนินการ | ดำเนินการ | เวลา | ผู้ดำเนินการ | ผู้สั่งการ | หมายเหตุ | |
|-----|---------------------------------------|--------------------------------------|----------------------|------|--------------|------------|----------|------------------------|
| 28 | KCA05R-02 | Normal | Nonreclosing, ALT | | กจ. | | R | บ้านพุเลียบ |
| 29 | KCA10R-02 | Normal | Nonreclosing, ALT | | กจ. | | R | บ้านหนองบัว |
| 30 | TN-KTA2A | "OLTC" Auto | "OLTC" Manual | | EGAT | | | |
| 31 | TNNBR-03 | Normal | Nonreclosing | | TTN | | | |
| 32 | แจ้งหน่วยงานทำการปลดช็อคกราวด์ จุด G1 | | | | | | | |
| 33 | แจ้งหน่วยงานทำการปลดช็อคกราวด์ จุด G2 | | | | | | | |
| 34 | แจ้งหน่วยงานทำการปลดช็อคกราวด์ จุด G3 | | | | | | | |
| 35 | DIS ชุด.ไลน์ KCA10 | ปลด | สับ | | ลญ. | | DIS | หน้าร้านน้ำแข็งลาดหญ้า |
| 36 | D/O ไลน์ KCA10 | สับ | ปลด(ใช้โหลดบัสเตอร์) | | ลญ. | | D/O | สะพานลาดหญ้า |
| 37 | D/O ไลน์ KCA10 | ปลด | สับ | | ลญ. | | D/O | ตลาดลาดหญ้า |
| 38 | ย้ายโหลด KCA10 บางส่วนกลับจาก TTN03 | | | | | | | |
| 39 | KCA10S-13 | ปลด | สับ | | ลญ. | | | ร.ร.วัดทุ่งลาดหญ้า |
| 40 | DIS ชุด.ไลน์ KCA10 | ปลด | สับ | | ลญ. | | DIS | สะพานลอยลาดหญ้า |
| 41 | KCA10S-14 | สับ | ปลด | | ลญ. | SCADA | SF6 | บ้านพัก สนง.ลาดหญ้า |
| 42 | KCA10S-13 | สับ | ปลด, ล็อคคาน | | ลญ. | | | ร.ร.วัดทุ่งลาดหญ้า |
| 43 | KB-KTA1A,KT3A | "OLTC" Manual | "OLTC" Auto | | EGAT | | | |
| 44 | KCA05R-02 | Nonreclosing, ALT | Normal | | กจ. | | R | บ้านพุเลียบ |
| 45 | KCA10R-02 | Nonreclosing, ALT | Normal | | กจ. | | R | บ้านหนองบัว |
| 46 | TN-KTA2A | "OLTC" Manual | "OLTC" Auto | | EGAT | | | |
| 47 | TNNBR-03 | Nonreclosing | Normal | | TTN | | | |
| | สิ้นสุด Switching ทั้งหมด | | | | | | | |

สถานะการจ่ายไฟก่อนปฏิบัติงาน

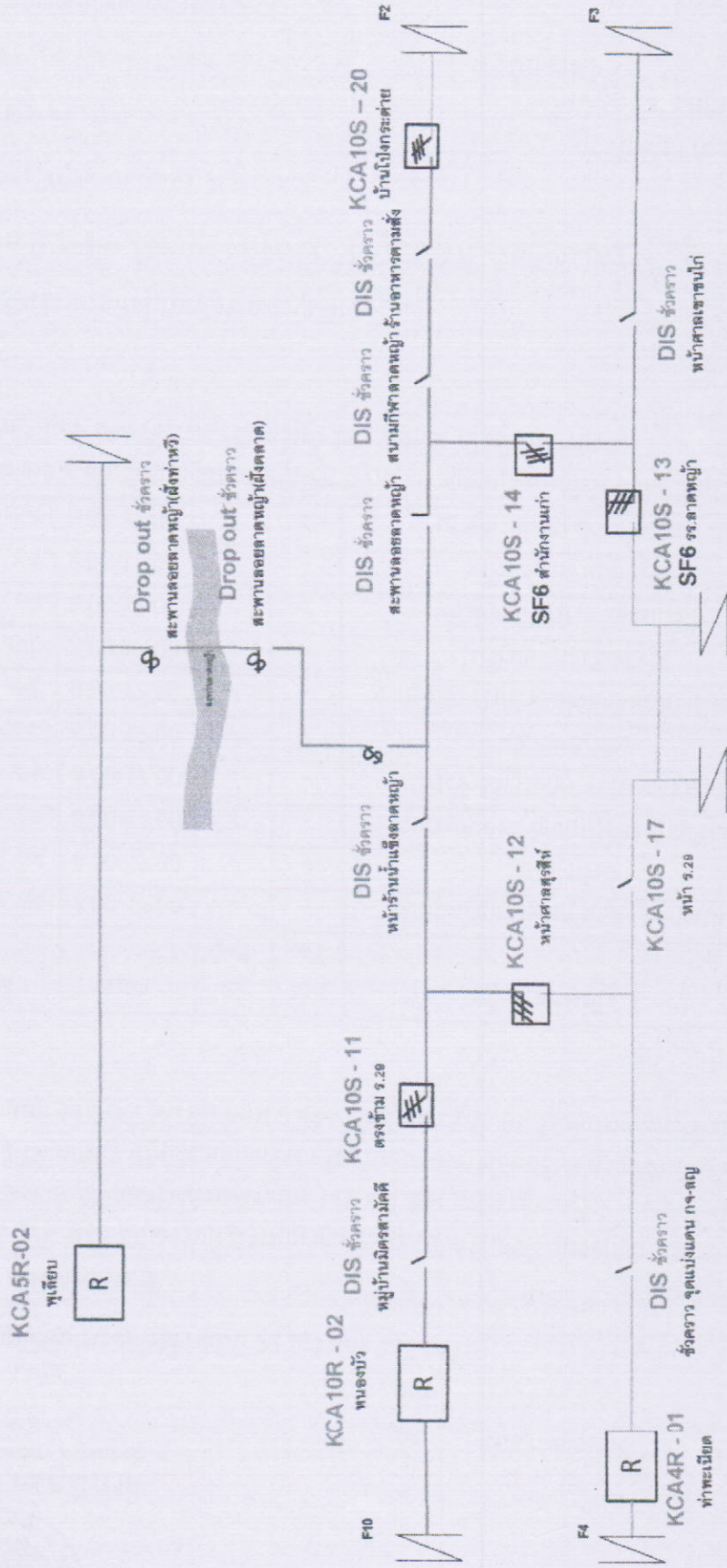

สถานะการจ่ายไฟขณะปฏิบัติงาน

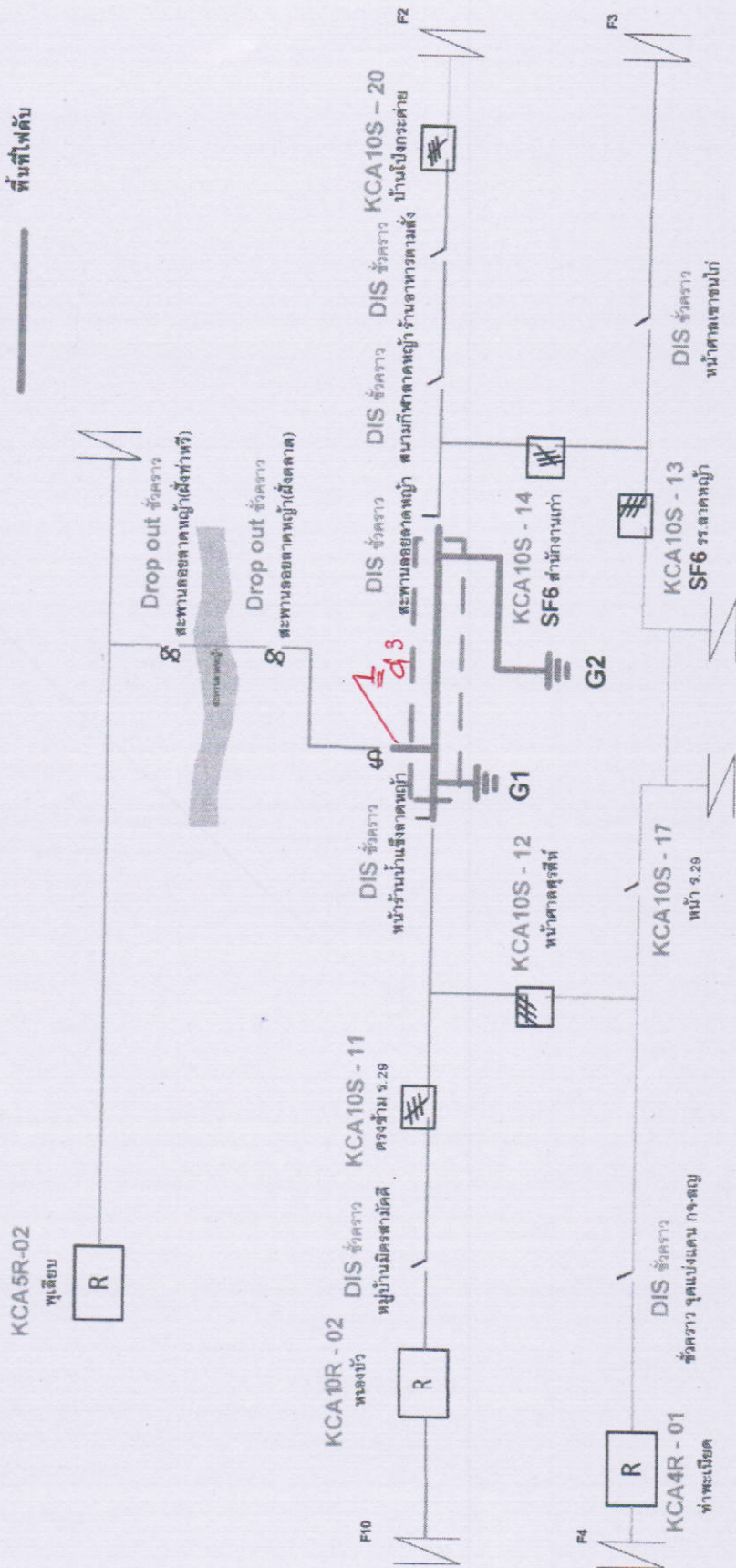
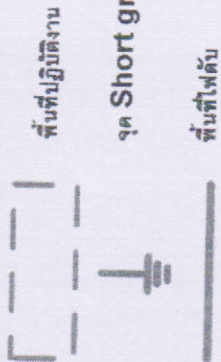

สถานะการจ่ายไฟหลังปฏิบัติงาน

