



การไฟฟ้าส่วนภูมิภาค
PROVINCIAL ELECTRICITY AUTHORITY

วิทยุขอตัดไฟ

Switching Deadline

12 พ.ย. 67

เลขที่ ก.ต.สค.(ปน) ๒๕๗๖ / ๒๕๖๗
ชื่อผู้รับ นายพัทธนันท์ พงษ์สุวรรณชล
ชื่อผู้ส่ง นายวิโรจน์ เอกอำไพ

วันที่ - ๘ พ.ย. ๒๕๖๗
ตำแหน่ง อ.ก.ปน.(กต)
ตำแหน่ง ร.จก.(ท).ปฏิบัติงานแทน ผจก.กฟส.สค.

ด้วยการไฟฟ้า กฟส.สค. จะขอตัดไฟเพื่อปฏิบัติงาน ชุดงานผู้รับจ้างเข้าปฏิบัติงานติดตั้งชัฟฟอร์ด UG ๑๑๕ เควี บริเวณ
หน้า บริษัทไทยประกันชีวิต จำกัด ตามแผนผังสังเขปแนบ จำนวน๓..... แผ่น ดังนี้

ที่	พิดเตอร์	วัน/เดือน/ปี	ตั้งแต่เวลา	ถึงเวลา	ลักษณะงานที่ปฏิบัติ และบริเวณที่ปฏิบัติงาน	จาก	ถึง	ผู้ควบคุมงาน
๑	๑๑๕ kV	๑๓ พ.ย. - ๑ ธ.ค. ๖๗	๐๘.๐๐ น.	๑๗.๐๐ น.	ให้ชุดงานผู้รับจ้างเข้า ปฏิบัติงานติดตั้งชัฟ ฟอร์ด UG ๑๑๕ เควี บริเวณหน้า บริษัทไทย ประกันชีวิต จำกัด	สถานี สมุทรสาคร ๔	BALmYS-๑๒ กุ่มหลี่	นายปริญญา พุทธ โส โทร. ๐๘๔๖๘๐๑๕๗๖

พื้นที่ที่มีผู้ใช้ไฟได้รับผลกระทบ(ไฟดับ) ไม่มีผู้ใช้ไฟได้รับผลกระทบ

ผู้ประสานงานการดับไฟ ชื่อ นายจิรวัดน์ บุญพร้อม ตำแหน่ง พ.ขง.๖ โทร. ๐๘๖-๓๘๓๒๐๕๑

พื้นที่ที่ขอตัดไฟปฏิบัติงานมีสายเคเบิลใยแก้วนำแสงของ กฟภ.(หากมีโอกาสชำรุด ผศส.กรส.(ก.๓) จะไปตรวจสอบก่อนปฏิบัติงาน)

๑. มีสายเคเบิลใยแก้วนำแสง ๑.๑ มีโอกาสชำรุด ๑.๒ ไม่มีโอกาสชำรุด
๒. ไม่มีสายเคเบิลใยแก้วนำแสง

ลงชื่อ _____

(นายวิโรจน์ เอกอำไพ)

ตำแหน่ง ร.จก(ท).ปฏิบัติงานแทน ผจก.กฟส.สค.

สำหรับแผนกควบคุมการจ่ายไฟ (คพฟ.) กพก.๓
เรียน อก.ปบ.(ก.๓)

คพฟ. พิจารณาแล้วเห็นควร

อนุมัติให้ดับไฟตามคำขอข้อ 1 ฟีดเคอร์ 115kv จาก SMP24B-01 ถึง BAL34S-12
ในวันที่ 13 พ.ย.-16.๑ ตั้งแต่เวลา 08.00 น. ถึง 18.00 น. ตามใบสั่งทำสวิชชิงเลขที่ 1425/2567
 อนุมัติให้ดับไฟตามคำขอข้อ ฟีดเคอร์ จาก ถึง
ในวันที่ ตั้งแต่เวลา น. ถึง น. ตามใบสั่งทำสวิชชิงเลขที่
 อนุมัติให้ดับไฟตามคำขอข้อ ฟีดเคอร์ จาก ถึง
ในวันที่ ตั้งแต่เวลา น. ถึง น. ตามใบสั่งทำสวิชชิงเลขที่

พนักงานศูนย์ฯ นาย พิชชา อธิประจักษ์ ประสานงานการขอดับไฟกับ คอลีจิรวัฒน์ ขุนภรณ์
8 พ.ย. 67

(นายวิชา ราชไพรม์)
กตกร 7 ใต้ถ้ำทางทพ. น.คพ.

สำหรับผู้อนุมัติ

ที่ ก.๓ กปบ.(คพ.)
เรียน ผจก. กพ.ค.ค.๑.

อนุมัติ และแจ้ง จป. เพื่อตรวจสอบความปลอดภัย
พร้อมทั้งส่งข้อมูลแจ้งแผนดับไฟลงใน www.pea.co.th

ขั้นตอนการสวิชชิง 2 แผ่น
แผนผังแนบ 2 แผ่น

ผจพ. - (สถานี -)
เพื่อทราบ และจัดพนักงานเข้าปฏิบัติงานร่วมกับศูนย์ฯ นครปฐม
ตั้งแต่วันที่ - น. เป็นต้นไป จนกว่างานจะแล้วเสร็จ

(นายเลอพงศ์ แก่นจันทร์)
ก.ปบ.(ก3) ปฏิบัติงานแทน อก.ปบ.(ก3)

ใบสั่งทำสวิตชิง

1. สถานที่ทำงาน	บริเวณ หน้าบริษัทไทยประกันชีวิต					
2. กำหนดวันที่ทำงาน	13 พ.ย. ถึง 1 ธ.ค.67		เวลา	08.00 น.	ถึง	18.00 น.
3. ผู้ขอทำงาน	กฟส.สค.	งานที่ทำ	ติดตั้งซัพพอร์ต UG 115 KV.		ตามใบขอปฏิบัติงาน	1425/2567
4. เตรียมการสวิตชิงโดย	นายพิชชา กลิ่นประทุม				วันที่	8 พฤศจิกายน 2567
5. ตรวจสอบสวิตชิงโดย					วันที่	8 พฤศจิกายน 2567
6. อนุมัติสวิตชิงโดย					วันที่	8 พฤศจิกายน 2567
7. สั่งทำสวิตชิงโดย					1. นายคุณสวัสดิ์, นายอนุสรณ์, นายวรรณพงษ์, นายมนโชน (กะ1 00.00 น. - 08.00 น.) 2. นายพิรภัทร, นายขุนทอง, นายศักดิ์สิทธิ์, นางสาวสุภัทรา, นายพนิต (กะ2 08.00 น. - 16.00 น.) 3. นายนครินทร์, นายณัฐกาญจน์, นายสุธี, นางสาวพิชชา, นายสามารถ (กะ3 16.00 น. - 24.00 น.)	

ที่	รหัสอุปกรณ์	สภาพอุปกรณ์ ปกติก่อน ดำเนินการ	ดำเนินการ	เวลา	ผู้ดำเนินการ	ผู้สั่งการ	หมายเหตุ
1	ตรวจสอบอุปกรณ์และสวิตซ์ก่อนการ Switching						
2	*** ดับไฟช่วงเช้า และจ่ายไฟกลับช่วงเย็น ทุกวัน ***						
3	ตรวจสอบสถานะจ่ายไฟ Close Loop SME02YB-03 , SME03YB-03 , SME04YB-03 อยู่สถานะปกติ						
4	SMD02YB-01	"ON" Auto Reclose	"OFF" Auto Reclose		SMD		- เบรกเกอร์ 115 เควี
5	KTE02YB-01	"ON" Auto Reclose	"OFF" Auto Reclose		KTE		- เบรกเกอร์ 115 เควี
6	BAL03YB-01	"ON" Auto Reclose	"OFF" Auto Reclose		BAL		- เบรกเกอร์ 115 เควี
7	เมื่อพร้อมดับไฟ						
8	KTE02YB-01	สับ	ปลด		KTE		- เบรกเกอร์ 115 เควี
9	SMD02YB-01	สับ	ปลด		SMD		- เบรกเกอร์ 115 เควี
10	SMD02YS-02	สับ	ปลด		SMD		- ไบมีด 115 เควี
11	SMD02YS-03	สับ	ปลด		SMD		- ไบมีด 115 เควี
12	BAL03YS-12	สับ	ปลด, ล็อกคูกญแจ		สค.		ABS ตรงข้าม หจก. กุยหลี่
13	แจ้งพื้นที่ไฟดับให้ กฟส.สค รับทราบ						
14	หลังจากดำเนินการแล้วเสร็จ พร้อมลงข้อมูลใน WeSafe เรียบร้อย แจ้งปฏิบัติงานได้						
15	BAL03YB-01	"OFF" Auto Reclose	"ON" Auto Reclose		BAL		- เบรกเกอร์ 115 เควี
16	แจ้งผู้ควบคุมงานปฏิบัติงานได้						
**** สิ้นสุด Switching ช่วงเช้า ****							
17	เมื่อชุดปฏิบัติงานแจ้งปฏิบัติงานแล้วเสร็จ ทุกชุด พร้อมจ่ายไฟ						
18	BAL03YB-01	"ON" Auto Reclose	"OFF" Auto Reclose		BAL		- เบรกเกอร์ 115 เควี
19	เมื่อพร้อมจ่ายไฟ						
20	BAL03YS-12	ปลด	สับ		สค.		ABS ตรงข้าม หจก. กุยหลี่
21	SMD02YS-02	ปลด	สับ		SMD		- ไบมีด 115 เควี
22	SMD02YS-03	ปลด	สับ		SMD		- ไบมีด 115 เควี

สถานะการจ่ายไฟก่อนปฏิบัติงาน

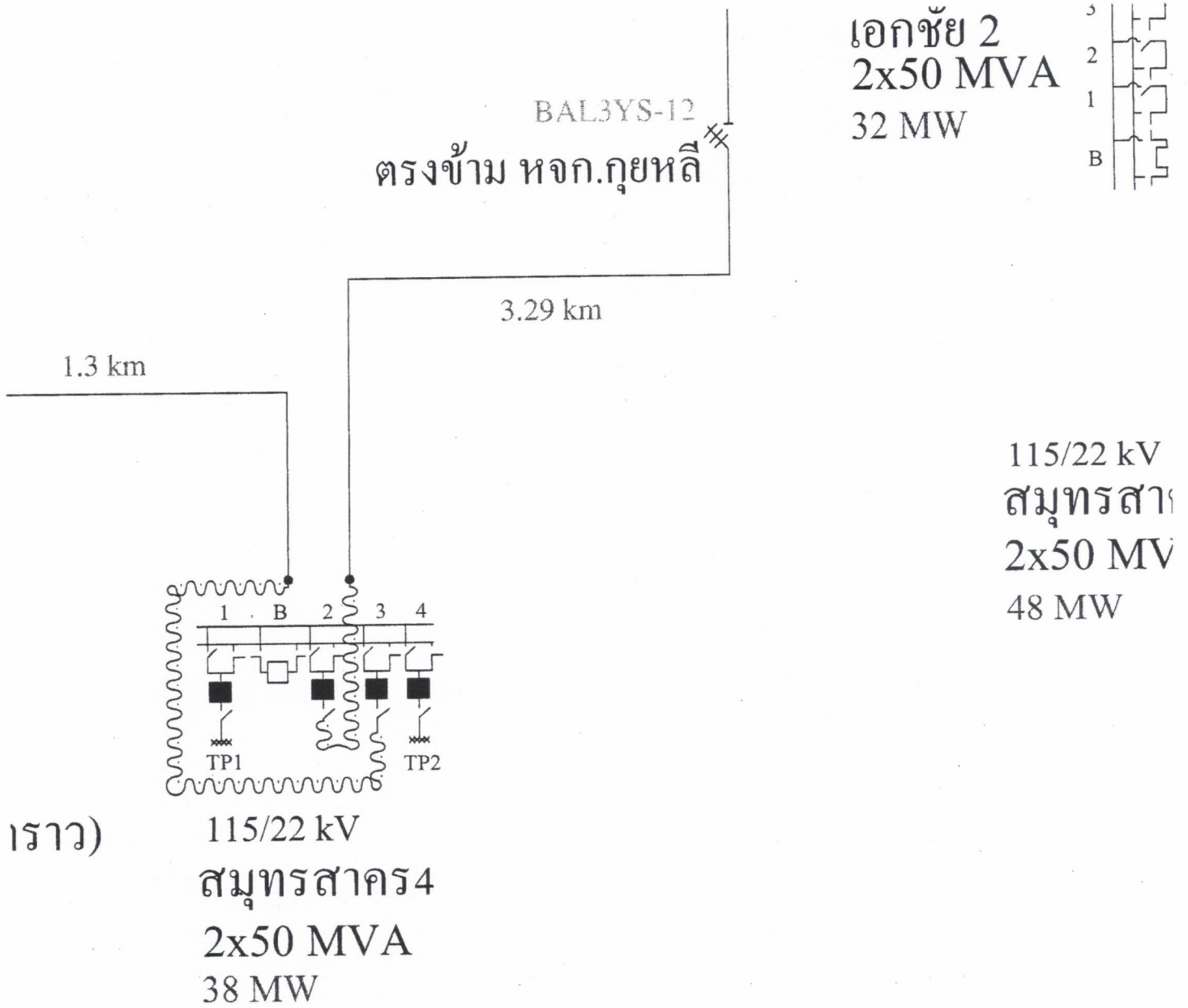

สถานะการจ่ายไฟตอนปฏิบัติงาน

