



การไฟฟ้าส่วนภูมิภาค  
PROVINCIAL ELECTRICITY AUTHORITY

เลขที่ ก.๓.สข.(กป.) ๕๕๒ /๒๕๖๖  
ชื่อผู้รับ นายสมบุญ สิมโตทอง  
ชื่อผู้ส่ง นายประเสริฐ ดอกไม้

# Switching Deadline

2 ต.ค. 66

วันที่ ๒๖ กันยายน ๒๕๖๖  
ตำแหน่ง อ.ก.ป.บ.(ก.๓)  
ตำแหน่ง ท.บ.ด.ก.ฟ.ส.อ.สข. รักษาการแทน ผ.จก.ก.ฟ.ส.อ.สข.

ด้วยการไฟฟ้า ก.ฟ.ล.อ.สามชุก จะขอตัดไฟเพื่อปฏิบัติงาน ปรับปรุงเปลี่ยนสายแรงสูงระบบจำหน่าย พิดเดอร์ ๔  
สถานีไฟฟ้า เดิมบางฯ ตามแผนผังสังเขปแนบ จำนวน ๑ แผ่น ดังนี้

ที่	พิดเดอร์	วัน/เดือน/ปี	ตั้งแต่เวลา	ถึงเวลา	ลักษณะงานที่ปฏิบัติ/ บริเวณ	จาก	ถึง	ผู้ควบคุมงาน
๑.	DBA๐๓ 3	๕ ต.ค.๒๕๖๖	๐๘.๐๐ น.	๑๗.๐๐ น.	ดับไฟปักเสา-พาดสายใหม่ บริเวณแยกด้านข้างถึงดิส ชั่วคราว อบต.หนองสะเดา	ดิสชั่วคราว แยกด้านข้าง	ดิสชั่วคราว อบต.หนอง สะเดา	นายณัฐพงษ์ เข้มเพชร ๐๘๕-๕๕๘๓๐๔๖

พื้นที่ที่มีผู้ใช้ไฟได้รับผลกระทบ(ไฟดับ) หม้อแปลง ๑๐ เครื่อง ๓๓๐ เควี.เอ. ผู้ใช้ไฟประมาณ ๒๒๐ ราย

ผู้ประสานงานการดับไฟ ชื่อ นายเทอดไทย จันทร์เพ็ญ ตำแหน่ง ช.ผ.ก.ป. โทร ๐๘๖-๗๖๖๑๐๑๒

พื้นที่ ที่ขอตัดไฟปฏิบัติงานมีสายเคเบิลใยแก้วนำแสงของ กฟภ. (หากมีโอกาสชำรุด ผ.ค.ส.ก.ร.ส.(ก.๓) จะไปตรวจสอบก่อนปฏิบัติงาน)

- มีสายเคเบิลใยแก้วนำแสง ๑.๑  มีโอกาสชำรุด ๑.๒  ไม่มีโอกาสชำรุด
- ไม่มีสายเคเบิลใยแก้วนำแสง

(นายประเสริฐ ดอกไม้)

ตำแหน่ง ท.บ.ด.ก.ฟ.ส.อ.สข. รักษาการแทน ผ.จก.ก.ฟ.ส.อ.สข.

สำหรับแผนกควบคุมการจ่ายไฟ (ผ.ค.ฟ.) กฟภ.๓

เรียน อ.ก.ป.บ.(ก.๓)

ผ.ค.ฟ. พิจารณาแล้วเห็นควร

อนุมัติให้ดับไฟตามคำขอข้อ 1 พิดเดอร์ DBA04 จาก DIS ชด. แยกด้านข้าง ถึง DIS ชด. อบต. หนองสะเดา  
ในวันที่ 5 ต.ค. 66 ตั้งแต่เวลา 08.00 น. ถึง 17.00 น. ตามใบสั่งทำสวิตซ์ซึ่งเลขที่ 1443/66

อนุมัติให้ดับไฟตามคำขอข้อ พิดเดอร์ จาก ถึง  
ในวันที่ ตั้งแต่เวลา น. ถึง น. ตามใบสั่งทำสวิตซ์ซึ่งเลขที่

พนักงานศูนย์ฯ นาย จิรัชันท์ แก้วฉิมพิน ประสานงานการขอตัดไฟกับ นาย เทอดไทย จันทร์เพ็ญ  
27 ต.ค. 66

(นาย จิรัชันท์ แก้วฉิมพิน)  
อ.ค.ก. 5 โทร. ช.ผ.ค.ฟ.

สำหรับผู้อนุมัติ

ที่ ก.๓ กป.บ.(ค.ฟ.)

เรียน ผ.จก. ก.ฟ.ล.อ.๓, ก.ฟ.ล.อ.๕

อก.บข.(ก.๓), อก.ว.ว.(ก.๓)

อนุมัติ และแจ้ง จป. เพื่อตรวจสอบความปลอดภัย

ขั้นตอนการสวิตซ์ซึ่ง 2 แผ่น  
แผนผังแนบ 1 แผ่น



ผ.จก. (สถานี -)

เพื่อทราบ และจัดพนักงานเข้าปฏิบัติงานร่วมกับศูนย์ฯ นครปฐม  
ตั้งแต่วันที่ - น. เป็นต้นไป จนกว่างานจะแล้วเสร็จ

(นายเลอพงศ์ แก่นจันทร์)

ร.ก.ป.บ.(ก3) ปฏิบัติงานแทน อ.ก.ป.บ.(ก3)

## ใบสั่งทำสวิตชิง

1. สถานที่ทำงาน	ไลน์ DBA0 <sup>3</sup> จาก DIS ชค.แยกด้านข้าง ถึง DIS ชค. อบต.หนองสะเดา		
2. กำหนดวันที่ทำงาน	5 ต.ค. 66	ระหว่าง	08.00 น. ถึง 17.00 น.
3. ผู้ขอทำงาน	กฟส.สช.	งานที่ทำ	ปักเสาสายและพายสายแรงสูงใหม่ ตามใบขอปฏิบัติงาน 1443/66
4. เตรียมการสวิตชิงโดย	นายจิรวัดน์ แก้วสมนึก		วันที่ 27 กันยายน 2566
5. ตรวจสอบสวิตชิงโดย			วันที่ 27 กันยายน 2566
6. อนุมัติสวิตชิงโดย			วันที่ 27 กันยายน 2566
7. สั่งทำสวิตชิงโดย	1. นายพรภักดิ์, นายขุนทอง, นายศักดิ์สิทธิ์, นายพนิต (กะ1 00.00 น. - 08.00 น.) 2. นายศุภสวัสดิ์, นายอนุสรณ์, นายธนิต, นายมนโชน, นายวรรณพงษ์ (กะ2 08.00 น. - 16.00 น.) 3. นายสถาพร, นายพิชชา, นายวีรวัชร, นายจิรวัดน์, นายอมร (กะ3 16.00 น. - 24.00 น.)		

ที่	รหัสอุปกรณ์	สภาพอุปกรณ์ ปกติก่อน ดำเนินการ	ดำเนินการ	เวลา	ผู้ดำเนินการ	ผู้สั่งการ	หมายเหตุ
1	ตรวจสอบอุปกรณ์และสวิตก่อนการ Switching						
2	DAA-TP1	"OLTC" Auto	"OLTC" Manual		DAA		
3	DAA04VB-01	"ON" Auto Reclose	"OFF" Auto Reclose		DAA		
4	DBN-KT2A/KT3A	"OLTC" Auto	"OLTC" Manual		EGAT		
5	DBA01R-02	Normal	Nonreclosing		รถดับ-	SCADA	RE ปากทาง บ.หัวเขา
6	DBA01R-03	Normal	Nonreclosing		รถดับ-	SCADA	RE ป่าสะแก
7	DBA04R-04	Normal	Nonreclosing		รถสช-		RE เนินมหาเศรษฐี
8	- ย้ายโหลด DBA03 ไปจ่ายไฟจาก DAA04						
9	DBA01S-08	ปลด, ล็อคคาน	สับ		รถดับ-		SF6 ตรงข้ามคริสตจักร
10	DBA01S-12	ปลด, ล็อคคาน	สับ		รถสช-		SF6 บ้านหนองโพธิ์
11	DIS ชค. DBA03	สับ	ปลด(ใช้โหลดบัสเตอร์)		รถสช-		DIS ชั่วคราว อบต. หนองสะเดา
12	DBA01S-08	สับ	ปลด, ล็อคคาน		รถดับ-		SF6 ตรงข้ามคริสตจักร
13	- ดับไฟเวลา 08.00 น.						
14	DIS ชค. DBA03	สับ	ปลด(ใช้โหลดบัสเตอร์)		รถสช-		DIS ชั่วคราวแยกด้านข้าง
15	แจ้งพื้นที่ไฟดับให้กฟส.สามชุกรับทราบ						
16	แจ้งกฟส.สามชุก Test ไฟพร้อม Short ground จุด G1						
17	แจ้งกฟส.สามชุก Test ไฟพร้อม Short ground จุด G2						
18	แจ้งกฟส.สามชุกลง We Safe ก่อนปฏิบัติงาน						
19	แจ้งกฟส.สามชุกปฏิบัติงานได้						
20	DAA-TP1	"OLTC" Manual	"OLTC" Auto		DAA		
21	DAA04VB-01	"OFF" Auto Reclose	"ON" Auto Reclose		DAA		
22	DBN-KT2A/KT3A	"OLTC" Manual	"OLTC" Auto		EGAT		
23	DBA01R-02	Nonreclosing	Normal		รถดับ-	SCADA	RE ปากทาง บ.หัวเขา
24	DBA01R-03	Nonreclosing	Normal		รถดับ-	SCADA	RE ป่าสะแก
25	DBA04R-04	Nonreclosing	Normal		รถสช-		RE เนินมหาเศรษฐี
%%%%%%%%%% สิ้นสุด Switching เข้า %%%%%%%%%%							

ที่	รหัสอุปกรณ์	สภาพอุปกรณ์ ปกติก่อน ดำเนินการ	ดำเนินการ	เวลา	ผู้ดำเนินการ	ผู้สั่งการ	หมายเหตุ
26	หลังจากกฟส.สามชุกปฏิบัติงานเสร็จทุกชุด						
27	แจ้งกฟส.สามชุกปลด Short ground จุด G1 ออก						
28	แจ้งกฟส.สามชุกปลด Short ground จุด G2 ออก						
29	DAA-TP1	"OLTC" Auto	"OLTC" Manual		DAA		
30	DAA04VB-01	"ON" Auto Reclose	"OFF" Auto Reclose		DAA		
31	DBN-KT2A/KT3A	"OLTC" Auto	"OLTC" Manual		EGAT		
32	DBA01R-02	Normal	Nonreclosing		รถตบ-	SCADA	RE ปากทาง บ.หัวเขา
33	DBA01R-03	Normal	Nonreclosing		รถตบ-	SCADA	RE ป่าสะแก
34	DBA04R-04	Normal	Nonreclosing		รถสช-		RE เนินมหาเศรษฐี
35	DIS ชค. DBA03	ปลด	สับ		รถสช-		DIS ชั่วคราวแยกด้านข้าง
36	- ย้ายโหลด DBA03 กลับคืนจาก DAA04						
37	DBA01S-08	ปลด,ล๊อคคาน	สับ		รถตบ-		SF6 ตรงข้ามคริสตจักร
38	DIS ชค. DBA03	ปลด	สับ		รถสช-		DIS ชั่วคราว อบต.หนองสะเดา
39	DBA01S-12	สับ	ปลด,ล๊อคคาน		รถสช-		SF6 บ้านหนองโพธิ์
40	DBA01S-08	สับ	ปลด,ล๊อคคาน		รถตบ-		SF6 ตรงข้ามคริสตจักร
41	DAA-TP1	"OLTC" Manual	"OLTC" Auto		DAA		
42	DAA04VB-01	"OFF" Auto Reclose	"ON" Auto Reclose		DAA		
43	DBN-KT2A/KT3A	"OLTC" Manual	"OLTC" Auto		EGAT		
44	DBA01R-02	Nonreclosing	Normal		รถตบ-	SCADA	RE ปากทาง บ.หัวเขา
45	DBA01R-03	Nonreclosing	Normal		รถตบ-	SCADA	RE ป่าสะแก
46	DBA04R-04	Nonreclosing	Normal		รถสช-		RE เนินมหาเศรษฐี
%%%%%%%%%% ลีนสุด Switching %%%%%%%%%%							

ปฏิบัติงานเปลี่ยนสายแรงสูงระบบจำหน่าย วันที่ 5 ตุลาคม 2566

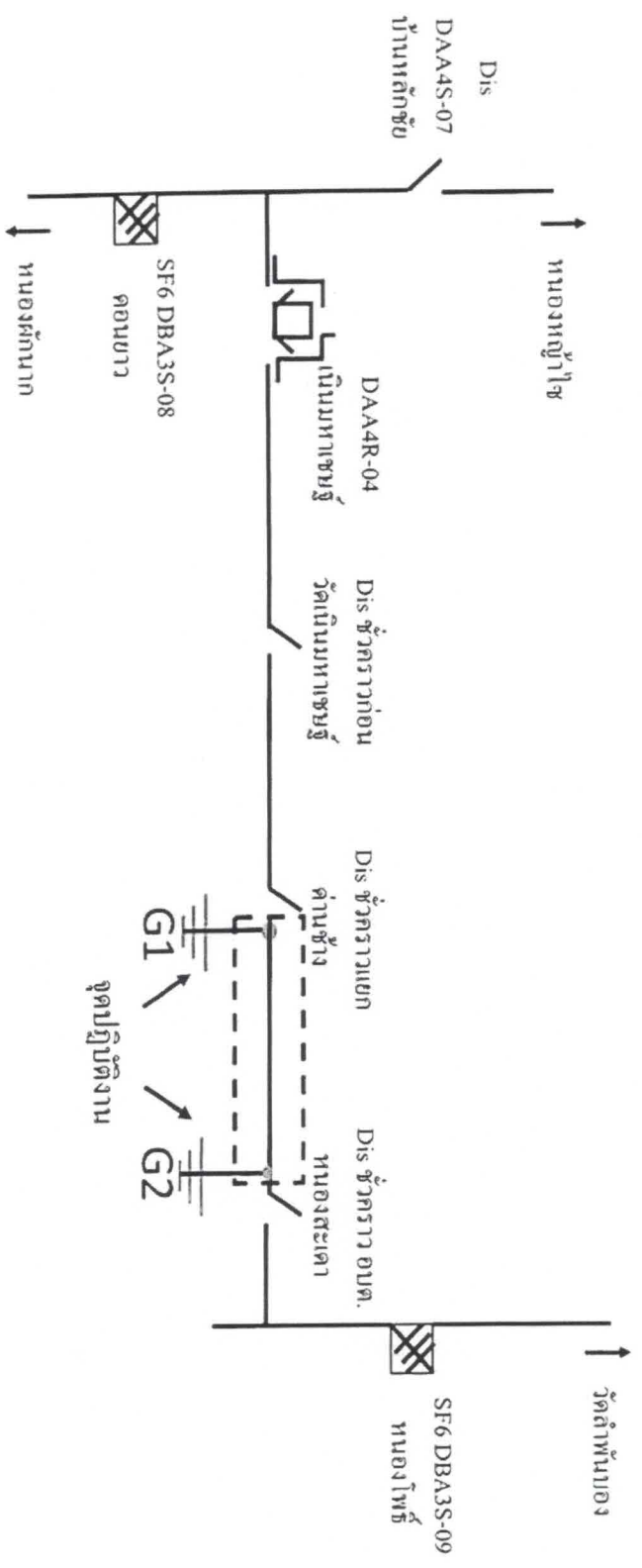

- G1 ช็อคกาวด์ นายภูวนัย ทิมหอม ควบคุมงาน
- G2 ช็อคกาวด์ นายธนัช จันทร์เพ็ญ ควบคุมงาน