



การไฟฟ้าส่วนภูมิภาค
PROVINCIAL ELECTRICITY AUTHORITY

Switching Deadline

วันที่ 9 ก.ย. 65

เลขที่ ก.ต.อมน.(ปน.) ๑๖๙๐ / ๒๕๖๕

ชื่อผู้รับ นายพิทธนันท์ พิชิตสุวรรณชล

ชื่อผู้ส่ง นายอดิศร แก้วสินธุ์

วันที่ ๕ กันยายน ๒๕๖๕

ตำแหน่ง อ.ก.ปน.(ก.๓)

ตำแหน่ง ผ.จก.กฟฟ.อมน.

ด้วยการไฟฟ้า อ้อมน้อย ขอตัดต้นไม้ใกล้สายแรงสูง และต่อDDE บริเวณริมคลอง
ภาษีเจริญ ตามแผนผังสังเขปแนบ จำนวน ๑ แผ่น ดังนี้

ที่	พิดเดอร์	วัน/เดือน/ปี	ตั้งแต่เวลา	ถึงเวลา	ลักษณะงานที่ปฏิบัติ/บริเวณ	จาก	ถึง	ผู้ควบคุมงาน
๑.	ONB09	๑๐ ก.ย. ๖๕	๐๘.๓๐ น.	๑๖.๓๐ น.	ขอตัดไฟระบบ ๒๒ เควี เพื่อตัดต้นไม้ใกล้สายแรงสูง และต่อDDE บริเวณริมคลองภาษีเจริญ	ONB09S-08	ONB09S-09	นายชัยชนะ เข้มทอง ๐๘๑-๒๗๘-๙๙๗๔

พื้นที่ที่มีผู้ใช้ไฟได้รับผลกระทบ(ไฟดับ) ผู้ใช้ไฟริมคลองภาษีเจริญ

ผู้ประสานงานการดับไฟ ชื่อ นางสาวฐิษา รมโพธิ์ทอง ตำแหน่ง ว.ศก.๖ ผ.ปน โทร. ๐๘๓๓๕๙ ๕๑๕๑

พื้นที่ ที่ขอตัดไฟปฏิบัติงานมีสายเคเบิลใยแก้วนำแสงของ กฟภ. (หากมีโอกาสชำรุด ผ.ศ.ก.ร.ส.(ก.๓) จะไปตรวจสอบก่อนปฏิบัติงาน)

๑. มีสายเคเบิลใยแก้วนำแสง ๑.๑ มีโอกาสชำรุด ๑.๒ ไม่มีโอกาสชำรุด
๒. ไม่มีสายเคเบิลใยแก้วนำแสง

(นายอดิศร แก้วสินธุ์)

ตำแหน่ง ผ.จก.กฟฟ.อมน.

สำหรับแผนควบคุมการจ่ายไฟ (ผคฟ.) กฟภ.๓

เรียน อก.ปบ.(ก.๓)

ผคฟ. พิจารณาแล้วเห็นควร

อนุมัติให้ดับไฟตามคำขอข้อ 1 ฟีดเตอร์ ONB09 จาก ONB 95-08 ถึง ONB 95-09
ในวันที่ 10 ก.ย 65 ตั้งแต่เวลา 08:30 น. ถึง 16:30 น. ตามใบสั่งทำสวิชซึ่งเลขที่ 1456/2565

อนุมัติให้ดับไฟตามคำขอข้อ..... ฟีดเตอร์..... จาก..... ถึง.....
ในวันที่..... ตั้งแต่เวลา..... น. ถึง..... น. ตามใบสั่งทำสวิชซึ่งเลขที่.....

อนุมัติให้ดับไฟตามคำขอข้อ..... ฟีดเตอร์..... จาก..... ถึง.....
ในวันที่..... ตั้งแต่เวลา..... น. ถึง..... น. ตามใบสั่งทำสวิชซึ่งเลขที่.....

พนักงานศูนย์ฯ นาย วิสูตร ธิยธักวิวัฒน์ ประสานงานการขอดับไฟกับ นางสาวรัชชา ร่มโพธิ์ทอง
ค.ย.๖๕

รภาพร ธานีเกษรภักดิ์
(นายรภาพร ธานีเกษรภักดิ์)
วศก.๗ ปฏิบัติงานแทน ผคฟ.

สำหรับผู้อนุมัติ

ที่ ก.๓ กปบ.(คฟ.)

เรียน ผจก. กฟภ.๓

อก.บช.(ก.๓), อก.วว.(ก.๓)

อนุมัติ และแจ้ง จป. เพื่อตรวจสอบความปลอดภัย

พร้อมทั้งส่งข้อมูลแจ้งแผนดับไฟลงใน www.pea.co.th

ขั้นตอนการสวิชซึ่ง 2 แผ่น

แผนผังแนบ 1 แผ่น

ผจฟ. (สถานี.....)

เพื่อทราบ และจัดพนักงานเข้าปฏิบัติงานร่วมกับศูนย์ฯ นครปฐม
ตั้งแต่วันที่..... น. เป็นต้นไป จนกว่างานจะแล้วเสร็จ

(นายเลอพงษ์ แก่นจันทร์)

รก.ปบ.(ก3) ปฏิบัติงานแทน อก.ปบ.(ก3)

ใบสั่งทำสวิตชิง

1. สถานที่ทำงาน	SF6.ONB09S-08 - DIS.ONB09S-09						
2. กำหนดวันที่ทำงาน	10 ก.ย. 65	เวลา	08.30 น.	ถึง	10 ก.ย. 65	เวลา	16.30 น.
3. ผู้ขอทำงาน	อมน.	งานที่ทำ	ตัดต้นไม้และ ต่อDDEริมคลองภาษีเจริญ			ตามใบขอปฏิบัติงาน	1456/2565
4. เตรียมการสวิตชิงโดย	นายวิสิฐ ชัยศาลาวิวัฒน์					วันที่	6 กันยายน 2565
5. ตรวจสอบสวิตชิงโดย						วันที่	6 กันยายน 2565
6. อนุมัติสวิตชิงโดย						วันที่	6 กันยายน 2565
7. สั่งทำสวิตชิงโดย	1. นายเพชรต้น, นายพิชชา, นายณัฐกาญจน์, นายสามารถ					(กะ1 00.00 น. - 08.00 น.)	
	2. นายสถาพร, นายมงคล, นายศักดิ์สิทธิ์, นายอมร					(กะ2 08.00 น. - 16.00 น.)	
	3. นายนครินทร์, นายขุนทอง, นายสุธี, นายพนิต					(กะ3 16.00 น. - 24.00 น.)	

ที่	รหัสอุปกรณ์	สภาพอุปกรณ์ ปกติก่อน ดำเนินการ	ดำเนินการ	เวลา	ผู้ดำเนินการ	ผู้สั่งการ	หมายเหตุ
1	ตรวจสอบสถานะอุปกรณ์ป้องกันและสวิตซ์ตัดตอนก่อนทำการ Switching						
2	KTU-TP1	"OLTC" Auto	"OLTC" Manual		KTU		-
3	KTU03VB-01	"On" Auto Reclose	"Off" Auto Reclose		KTU		-
4	ONB-TP2	"OLTC" Auto	"OLTC" Manual		ONB		-
5	ONB09VB-01	"OLTC" Auto	"OLTC" Manual		ONB		-
6	*พร้อมดับไฟ เวลา 08.30 น.						
7	ONB09S-08	สับ	ปลด, ล็อคคาน		อมน.	SCADA	SF6 วัดใหม่หนองพะอง
8	ONB09S-09	สับ	ปลด(ใช้โหลดบัสเตอร์)		อมน.		DIS หลังวัดหนองแขม
9	แจ้งพื้นที่ดับไฟระบบจำหน่าย 22 เควี ให้ชุดทำงานทราบ						
10	แจ้งชุดทำงานให้ทำการ Test ไฟ ระบบจำหน่าย 22 เควี ตรวจสอบไฟดับเรียบร้อย ให้ทำการ Short Ground จุด G1						
11	แจ้งชุดทำงานให้ทำการ Test ไฟ ระบบจำหน่าย 22 เควี ตรวจสอบไฟดับเรียบร้อย ให้ทำการ Short Ground จุด G2						
12	หลังจากทำการ Short Ground ระบบจำหน่าย 22 เควี ทุกจุด พร้อมลงรายละเอียดใน WE SAFE เรียบร้อยแล้ว						
13	แจ้งชุดทำงานปฏิบัติงานได้						
14	KTU-TP1	"OLTC" Manual	"OLTC" Auto		KTU		-
15	KTU03VB-01	"Off" Auto Reclose	"On" Auto Reclose		KTU		-
16	ONB-TP2	"OLTC" Manual	"OLTC" Auto		ONB		-
17	ONB09VB-01	"Off" Auto Reclose	"On" Auto Reclose		ONB		-
	สิ้นสุด Switching ช่วงเช้า						
18	เมื่อปฏิบัติงานแล้วเสร็จ สามารถจ่ายไฟกลับสภาพปกติ						
19	แจ้งชุดทำงานให้ทำการปลด Short Ground จุด G1						
20	แจ้งชุดทำงานให้ทำการปลด Short Ground จุด G2						
21	เมื่อทำการปลด Short Ground ระบบจำหน่าย 22 เควี ครบทุกจุดและยืนยันลงรายละเอียดใน WE SAFE เรียบร้อยแล้ว						
22	ตรวจสอบสถานะอุปกรณ์ป้องกันและสวิตซ์ตัดตอนก่อนทำการ Switching						
23	KTU-TP1	"OLTC" Auto	"OLTC" Manual		KTU		-
24	KTU03VB-01	"On" Auto Reclose	"Off" Auto Reclose		KTU		-

ที่	รหัสอุปกรณ์	สภาพอุปกรณ์ ปกติก่อน ดำเนินการ	ดำเนินการ	เวลา	ผู้ดำเนินการ	ผู้สั่งการ	หมายเหตุ
25	ONB-TP2	"OLTC" Auto	"OLTC" Manual		ONB		- -
26	ONB09VB-01	"On" Auto Reclose	"Off" Auto Reclose		ONB		- -
27	ONB09S-09	ปลด	สับ		อมน.		DIS หลังวัดหนองแวม
28	ONB09S-08	ปลด, ล็อคคาน	สับ		อมน.	SCADA	SF6 วัดใหม่หนองพะอง
29	KTU03S-08	สับ	ปลด, ล็อคคาน		อมน.		SF6 โรงงานอิฐบล็อค
30	KTU-TP1	"OLTC" Manual	"OLTC" Auto		KTU		- -
31	KTU03VB-01	"Off" Auto Reclose	"On" Auto Reclose		KTU		- -
32	ONB-TP2	"OLTC" Manual	"OLTC" Auto		ONB		- -
33	ONB09VB-01	"Off" Auto Reclose	"On" Auto Reclose		ONB		- -
สิ้นสุด Switching ทั้งหมด							

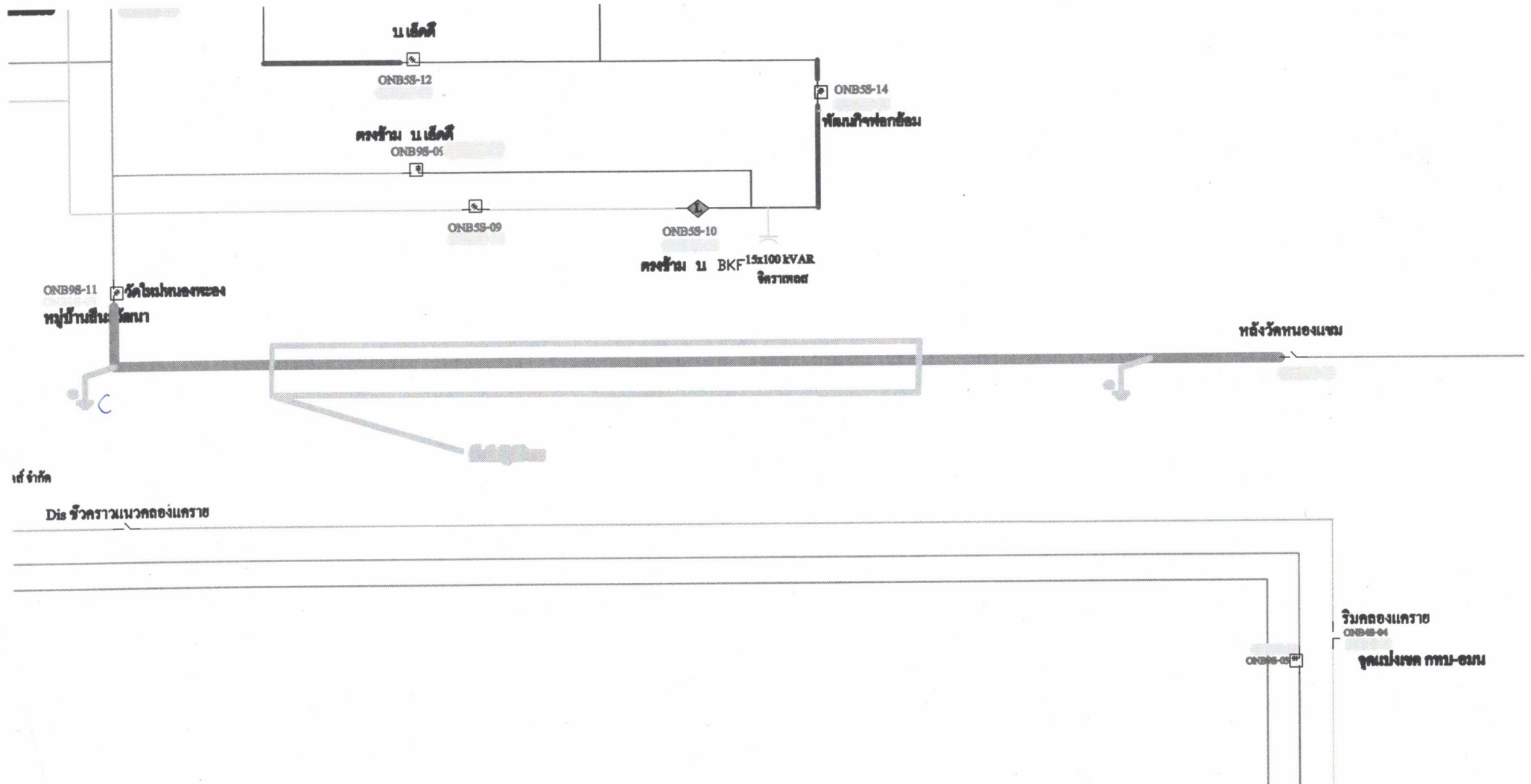

ตู้จ่าย

Dis ครัวรวมแนวคองแกราช

ริมคองแกราช
ONB4S-04

จุดแบ่งเขต ทาม-อนน