



การไฟฟ้าส่วนภูมิภาค
PROVINCIAL ELECTRICITY AUTHORITY

Switching Deadline

วันที่ 15 ธ.ค. 64

เลขที่ ก.3.คณ.(ปบ.) 1457/2564

วันที่ 4.พ.ย. 2564

ชื่อผู้รับ นายสมบุรณ์ สิงห์โตทอง

ตำแหน่ง อ.ก.ปบ.(ก3)

ชื่อผู้ส่ง นายสมนัติ ยศศักดิ์ศรี

ตำแหน่ง ร.จก.(ท.) ปฏิบัติงานแทน ผจก.กฟอ.ตบ.

ด้วย กฟอ.เต็มบางนางนวล จะขอตัดไฟเพื่อปฏิบัติงาน ปรับปรุงระบบจำหน่ายบริเวณริโคลสเซอร์บ้านป่าสะแก ถึง บ้านหนองโพธิ์(ช่วง 1) ตามแผนผังสังเขปแนบ จำนวน 3 แผ่น ดังนี้

ที่	พิดเตอร์	วัน/เดือน/ปี	ตั้งแต่เวลา	ถึงเวลา	ลักษณะงานที่ปฏิบัติ/บริเวณ	จาก	ถึง	ผู้ควบคุมงาน	
1.	DBA01	17 พ.ย. 64	08.00 น.	17.00 น.	ปักเสา, พาดสายแรงสูง	บักอาร์มแยกเข้า DBA 01R-03 ป่าสะแก (HL สุพรรณบุรี)	DISชั่วคราว แยกวังศรีราช	นายสุทธิ นิยมธรรม 086-0589737	
2	DBA01	22 พ.ย. 64	08.00 น.	17.00 น.	ปักเสาแรงสูง	DBA 01R-03 ป่าสะแก	DISชั่วคราว แยกวังศรีราช	นายสุทธิ นิยมธรรม 086-0589737	
		26 พ.ย. 64	08.00 น.	17.00 น.	พาดสายแรงสูง	DBA 01R-03 ป่าสะแก	DISชั่วคราว แยกวังศรีราช		
3	DBA01	18 ธ.ค. 64	08.00 น.	17.00 น.	ปักเสาแรงสูง	DISชั่วคราว แยกวังศรีราช	DISชั่วคราว โรงสีเก่าป่าสะแก	นายสุทธิ นิยมธรรม 086-0589737	
			25 ธ.ค. 64	08.00 น.	17.00 น.	พาดสายแรงสูง	DISชั่วคราว แยกวังศรีราช		DISชั่วคราว โรงสีเก่าป่าสะแก

พื้นที่ที่มีผู้ใช้ไฟได้รับผลกระทบ(ไฟดับ) หมู่ 3 ต.ห้วยนา หมู่ 1,6 ต.ป่าสะแก

ผู้ประสานงานการดับไฟ ชื่อ นายประชุม พลอยไธ ตำแหน่ง ท.ผ.ปบ โทร. 081-880-1209

พื้นที่ ที่ขอตัดไฟปฏิบัติงานมีสายเคเบิลใยแก้วนำแสงของ กฟภ. (หากมีโอกาสชำรุด ผศ.กรส.(ก3) จะไปตรวจสอบก่อนปฏิบัติงาน)

- มีสายเคเบิลใยแก้วนำแสง 1.1 มีโอกาสชำรุด 1.2 ไม่มีโอกาสชำรุด
- ไม่มีสายเคเบิลใยแก้วนำแสง

ลงชื่อ.....

สำหรับแผนกควบคุมการจ่ายไฟ (ผคฟ.) กฟภ.3

เรียน อ.ก.ปบ.(ก3)

(นายสมนัติ ยศศักดิ์ศรี)

ตำแหน่ง ร.จก.(ท.) ปฏิบัติงานแทน ผจก.กฟอ.ตบ.

ผคฟ. พิจารณาแล้วเห็นควร

อนุมัติให้ดับไฟตามคำขอชื่อ 3 พิดเตอร์ DBA1 จาก Dir. 60.11.00.01.00.00 ถึง Dir. 60.11.00.01.00.00

ในวันที่ 18, 25 ธ.ค. 64 ตั้งแต่เวลา 08:00 น. ถึง 17:00 น. ตามใบสั่งทำสวิตชิงเลขที่ 1457/2564

อนุมัติให้ดับไฟตามคำขอชื่อ..... พิดเตอร์..... จาก..... ถึง.....

ในวันที่..... ตั้งแต่เวลา..... น. ถึง..... น. ตามใบสั่งทำสวิตชิงเลขที่.....

พนักงานศูนย์ฯ นาย อนุสรณ์ ธรรมประพันธ์ ประสานงานการขอตัดไฟกับ ท.ผ.ปบ พลอยไธ

(นายสมนัติ ยศศักดิ์ศรี)
ร.จก. ทบ. ท.ผ.คฟ.

สำหรับผู้อนุมัติ

ที่ ก.3 กปบ.(คฟ.)

เรียน ผจก. กฟอ.ตบ.

อ.ก.บข.(ก3), อ.ก.วว.(ก3)

อนุมัติ และแจ้ง จป. เพื่อตรวจสอบความปลอดภัย

พร้อมทั้งส่งข้อมูลแจ้งแผนดับไฟลงใน www.pea.co.th

ขั้นตอนการสวิตชิง 2 แผ่น
แผนผังแนบ 1 แผ่น

ผจก. (สถานี)

เพื่อทราบ และจัดพนักงานเข้าปฏิบัติงานร่วมกับศูนย์ฯ นครปฐม

ตั้งแต่วันที่..... น. เป็นต้นไป จนกว่างานจะแล้วเสร็จ

(นายเลอพงศ์ แก่นจันทร์)

ร.ก.ปบ.(ก3) ปฏิบัติงานแทน อ.ก.ปบ.(ก3)

ใบสั่งทำสวิตชิง

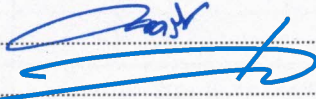
1. สถานที่ทำงาน	ไลน์ DBA01 บริเวณ DIS.ชค.แยกวังศรีราช - DIS.ชค.โรงสเก่าป่าสะแก		
2. กำหนดวันที่ทำงาน	18,25 ธ.ค.64	ระหว่าง	08.00 น. ถึง 17.00 น.
3. ผู้ขอทำงาน	กฟอ.ดบ.	งานที่ทำ	ปักเสาและพาดสายแรงสูง ตามใบขอปฏิบัติงาน 1457/64
4. เตรียมการสวิตชิงโดย	นายอนุสรณ์ อรุณประพันธ์		วันที่ 8 พฤศจิกายน 2564
5. ตรวจสอบสวิตชิงโดย			วันที่ 8 พฤศจิกายน 2564
6. อนุมัติสวิตชิงโดย			วันที่ 8 พฤศจิกายน 2564
7. สั่งทำสวิตชิงโดย	1. นายนครินทร์,นายอนุสรณ์,นายธนิต,นายมนอช (กะ1 00.00 น. - 08.00 น.) 2. นายสถาพร,นายมงคล,นายศักดิ์สิทธิ์,นายอมร (กะ2 08.00 น. - 16.00 น.) 3. นายกฤษณะศักดิ์,นายขุนทอง,นายสุธี,นายพนิต,นายศุภสวัสดิ์ (กะ3 16.00 น. - 24.00 น.)		

ที่	รหัสอุปกรณ์	สภาพอุปกรณ์ ปกติก่อน ดำเนินการ	ดำเนินการ	เวลา	ผู้ดำเนินการ	ผู้สั่งการ	หมายเหตุ
1	ตรวจสอบอุปกรณ์และสวิตก่อนการ Switching						
2	DBA01R-03	Normal	Nonreclosing, ALT		รถดบ-		RE ป่าสะแก
3	DBA04R-04	Normal	Nonreclosing, ALT		รถดบ-	SCADA	RE เนินมหาเศรษฐี
4	- ย้ายโหลด DBN01 ไปจ่ายจาก DBN04						
5	DBA02S-09	ปลด	สับ		รถดบ-		SF6 บ้านหนองโพธิ์
6	DIS.ไลน์ DBA01	สับ	ปลด(ใช้โหลดบัสเตอร์)		รถดบ-		DIS โรงสเก่าป่าสะแก
7	- ดับไฟ DBN01 เวลา 08.00 น.						
8	DIS.ไลน์ DBA01	สับ	ปลด(ใช้โหลดบัสเตอร์)		รถดบ-		DIS แยกวังศรีราช
9	แจ้งสถานะไฟดับให้กฟอ.เดิมบางนางบวชรับทราบ						
10	แจ้งกฟอ.เดิมบางนางบวชทำการ Test ไฟก่อนทำการ Short Ground						
11	แจ้งกฟอ.เดิมบางนางบวชทำการ Short Ground จุด G1						
12	แจ้งกฟอ.เดิมบางนางบวชทำการ Short Ground จุด G2						
13	แจ้งกฟอ.เดิมบางนางบวชปฏิบัติงานได้ทุกชุด						
14	DBA01R-03	Nonreclosing, ALT	Normal		รถดบ-		RE ป่าสะแก
15	DBA04R-04	Nonreclosing, ALT	Normal		รถดบ-	SCADA	RE เนินมหาเศรษฐี
***** สิ้นสุด Switching เข้า *****							
16	หลังจากกฟอ.เดิมบางนางบวชปฏิบัติงานเสร็จทุกชุด						
17	แจ้งกฟอ.เดิมบางนางบวชทำการปลด Short Ground จุด G1 ออก						
18	แจ้งกฟอ.เดิมบางนางบวชทำการปลด Short Ground จุด G2 ออก						
19	ตรวจสอบอุปกรณ์และสวิตก่อนการ Switching						
20	DBA01R-03	Normal	Nonreclosing, ALT		รถดบ-		RE ป่าสะแก
21	DBA04R-04	Normal	Nonreclosing, ALT		รถดบ-	SCADA	RE เนินมหาเศรษฐี
22	- จ่ายไฟ DBN01						
23	DIS.ไลน์ DBA01	ปลด	สับ		รถดบ-		DIS แยกวังศรีราช
24	- ย้ายโหลด DBN01 กลับคืนจาก DBN04						

ที่	รหัสอุปกรณ์	สภาพอุปกรณ์ ปกติก่อน ดำเนินการ	ดำเนินการ	เวลา	ผู้ดำเนินการ	ผู้สั่งการ	หมายเหตุ	
25	DIS.ไลน์ DBA01	ปลด	สับ		รทดบ-		DIS	โรงสีเก่าป่าสะแก
26	DBA02S-09	สับ	ปลด, ล็อคคาน		รทดบ-		SF6	บ้านหนองโพธิ์
27	DBA.01R-03	Nonreclosing, ALT	Normal		รทดบ-		RE	ป่าสะแก
28	DBA04R-04	Nonreclosing, ALT	Normal		รทดบ-	SCADA	RE	เนินมหาเศรษฐี
***** สิ้นสุด Switching เย็น *****								

แผ่นที่ 1

แผนผัง Single line Diagram แสดงพื้นที่ที่เข้าไป เพื่องานปรับปรุงระบบจำหน่าย
วงจร DBA01 บริเวณ DISชั่วคราวแยกวงรีตราช ถึง DISชั่วคราวโรงสีเก่าป่าละเมาะ
วันที่ 18.25 ธันวาคม 2564 ตั้งแต่เวลา 08.00 - 17.00 น.

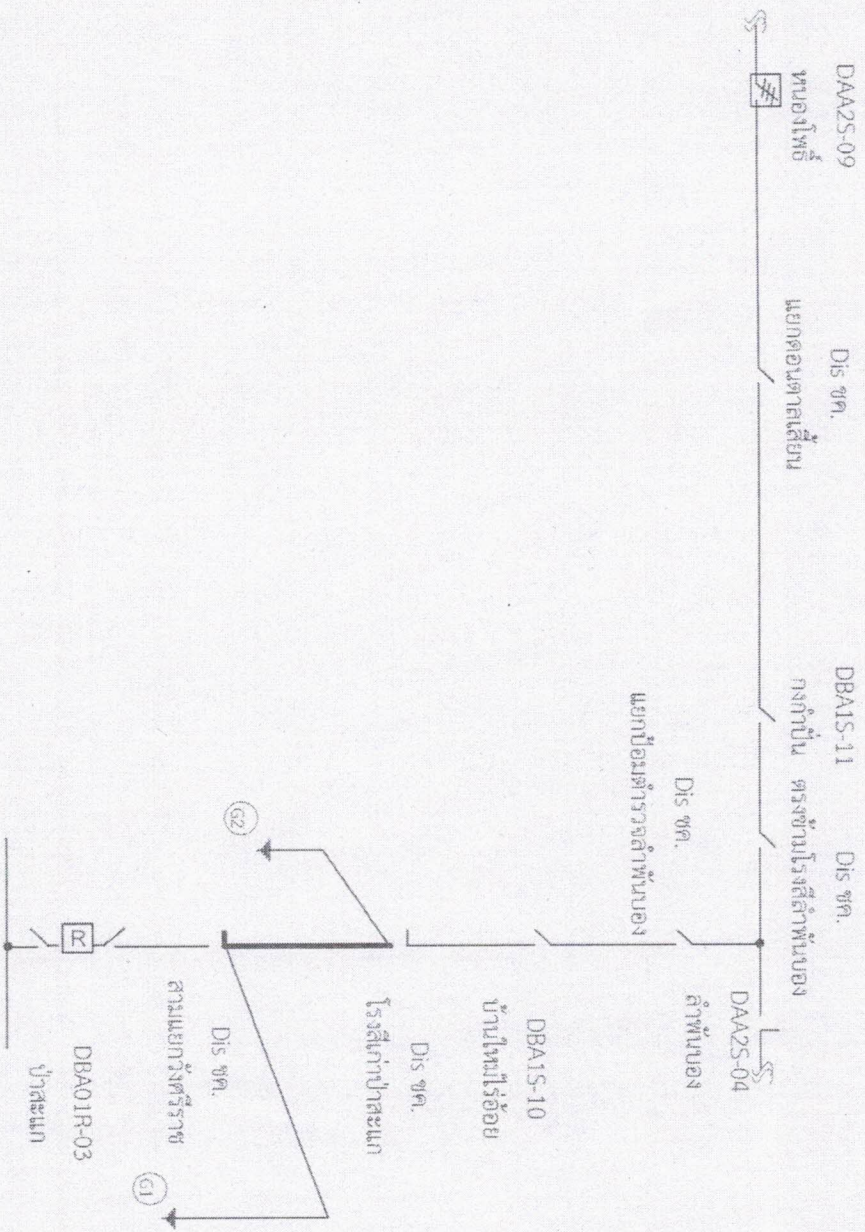

1. วันเสาร์ที่ 18.25 ธันวาคม 2564 ตั้งแต่เวลา 08.00 - 17.00 น.

ตีพิมพ์ ปฏิบัติเพื่อปรับปรุงระบบจำหน่าย
หมายเลข — บริเวณที่ขอตีพิมพ์ปฏิบัติงาน

สถานะ การจ่ายไฟขณะปฏิบัติงาน

(Handwritten signature)
S. W. B. P.