



การไฟฟ้าส่วนภูมิภาค  
PROVINCIAL ELECTRICITY AUTHORITY

เลขที่ ก.๓ ต.ม.ช. ๖๐๕/๒๕๖๕ วันที่ ๘ กันยายน ๒๕๖๕  
ชื่อผู้รับ นายสมบุญ สิงห์โตทอง ตำแหน่ง อ.ก.ป.บ.(ก.๓)  
ชื่อผู้ส่ง นายปรีชา สมัยนิยม ตำแหน่ง ท.ผ.บ.ด.รักษาการแทน ผ.จก.กฟส.อ.ด.ม.ช.

ด้วยการไฟฟ้า.....ด้านมะขามเตี้ย.....จะขอตัดไฟเพื่อปฏิบัติงานในระบบจำหน่ายแรงสูง สถานี.....ภายในบุรี ๕.....ตามแผนผังสังเขป  
แบบ จำนวน.....๑.....แผ่น ดังนี้

ที่	ฟีดเดอร์	วัน/เดือน/ปี	ตั้งแต่เวลา	ถึงเวลา	ลักษณะงานที่ปฏิบัติ/บริเวณ	จาก	ถึง	ผู้ควบคุมงาน
๑.	DMA3	๒๑ ก.ย. ๖๕	๐๘.๓๐ น.	๑๗.๐๐ น.	พาดสาย SAC ๑๘๕ ต.ม.ม. เพิ่ม ๑ วงจร ระยะทาง ๒ กม.	DIS บ้านลำ ทราย รหัส KCE๐๑S-๐๘	SF๖ เซึ่ง สะพานบ้าน เก้ารหัส KCA๐๕S-๒๐	นายสิทธิพร แรงครุฑ โทร.๐๘๑- ๗๒๒๖๔๑๐

พื้นที่ที่มีผู้ใช้ไฟได้รับผลกระทบ(ไฟดับ).....ไม่มีผู้ใช้ไฟได้รับผลกระทบ.....

ผู้ประสานงานการดับไฟ ชื่อ.....นายชูเกียรติ มาลาคำ.....ตำแหน่ง.....พ.ช.๓.....โทร.๐๘๘-๔๘๗๕๒๙๖.....

พื้นที่ ที่ขอตัดไฟปฏิบัติงานมีสายเคเบิลใยแก้วนำแสงของ กฟภ. (หากมีโอกาสชำรุด ผ.ค.ส.ก.ร.ส.(ก.๓) จะไปตรวจสอบก่อนปฏิบัติงาน)

๑.  มีสายเคเบิลใยแก้วนำแสง ๑.๑  มีโอกาสชำรุด ๑.๒  ไม่มีโอกาสชำรุด  
๒.  ไม่มีสายเคเบิลใยแก้วนำแสง

*(Signature)*

(.....นายปรีชา สมัยนิยม.....)

ตำแหน่ง.....ท.ผ.บ.ด.รักษาการแทน ผ.จก.กฟส.อ.ด.ม.ช.....

สำหรับแผนกควบคุมการจ่ายไฟ (ผคฟ.) กฟภ.๓

เรียน อ.ก.ป.บ.(ก.๓)

ผคฟ. พิจารณาแล้วเห็นควร

อนุมัติให้ตัดไฟตามคำขอ..... 1.....ฟีดเดอร์ DMA3.....จาก KCE01S-08.....ถึง KCA05S-20.....  
ในวันที่ 21 ก.ย. 65 ตั้งแต่เวลา 08.30 น. ถึง 17.00 น. ตามใบสั่งทำสวิชชิงเลขที่..... 1469/2565.....

อนุมัติให้ตัดไฟตามคำขอ..... ฟีดเดอร์.....จาก.....ถึง.....  
ในวันที่.....ตั้งแต่เวลา.....น. ถึง.....น. ตามใบสั่งทำสวิชชิงเลขที่.....

พนักงานศูนย์ นาย.....อ.ร. โมกข์พันธ์.....ประสานงานการดับไฟกับ.....นายชูเกียรติ มาลาคำ.....  
14 ก.ย. 65

*(Signature)*  
๑๐๓.๗ ปฏิบัติงานแทน ท.ผ.ด.

สำหรับผู้อนุมัติ

ที่ ก.๓ ก.ป.บ.(คฟ.)

เรียน ผ.จก.....ท.ผ.บ.ด.ม.ช.....

อก.บ.ช.(ก.๓), อก.ว.ว.(ก.๓)

อนุมัติ และแจ้ง จป. เพื่อตรวจสอบความปลอดภัย

พร้อมทั้งส่งข้อมูลแจ้งแผนดับไฟลงใน [www.pea.co.th](http://www.pea.co.th)

ขั้นตอนการสวิชชิง.....!.....แผ่น  
แผนผังแนบ.....!.....แผ่น  
ผ.จก.....(สถานี.....)

เพื่อทราบ และจัดพนักงานเข้าปฏิบัติงานร่วมกับศูนย์ นครปฐม  
ตั้งแต่เวลา.....น. เป็นต้นไป จนกว่างานจะแล้วเสร็จ

*(Signature)*

(นายเลอพงศ์ แก่นจันทร์)

ร.ก.ป.บ.(ก3) ปฏิบัติงานแทน อ.ก.ป.บ.(ก3)

## ใบสั่งทำสวิตชิง

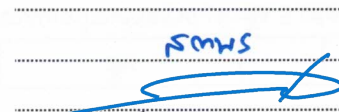
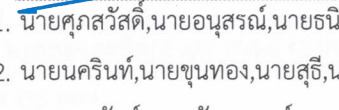
1. สถานที่ทำงาน	บริเวณบ้านลำทราย - เชียงสะพานบ้านเก่า				
2. กำหนดวันที่ทำงาน	21 ก.ย. 65	ระหว่าง	08.30 น.	ถึง	17.00 น.
3. ผู้ขอทำงาน	กฟส.ตมข.	งานที่ทำ	ปรับปรุงระบบจำหน่าย	ตามใบขอปฏิบัติงาน	1469/2565
4. เตรียมการสวิตชิงโดย	นายอมร โมกข์พันธ์			วันที่	16 กันยายน 2565
5. ตรวจสอบสวิตชิงโดย				วันที่	16 กันยายน 2565
6. อนุมัติสวิตชิงโดย				วันที่	16 กันยายน 2565
7. สั่งทำสวิตชิงโดย	<ol style="list-style-type: none"> <li>1. นายศุภสวัสดิ์, นายอนุสรณ์, นายธนิต, นายมนเษ</li> <li>2. นายนครินทร์, นายขุนทอง, นายสุธี, นายพนิต</li> <li>3. นายเพชรรัตน์, นายณัฐกาญจน์, นายพิชชา, นายสามารถ</li> </ol>			(กะ1 00.00 น. - 08.00 น.)	(กะ2 08.00 น. - 16.00 น.)
				(กะ3 16.00 น. - 24.00 น.)	

ที่	รหัสอุปกรณ์	สภาพอุปกรณ์ ปกติก่อน ดำเนินการ	ดำเนินการ	เวลา	ผู้ดำเนินการ	ผู้สั่งการ	หมายเหตุ
1	ตรวจสอบสถานะอุปกรณ์และสวิตซ์ตัดตอน ก่อนทำการสวิตชิง						
2	DMA03VB-01	"ON" Auto Reclose	"OFF" Auto Reclose		DMA		- -
3	เมื่อพร้อมดับไฟปฏิบัติงาน เวลา 08.30 น.						
4	KCE01S-08	สับ	ปลด (ใช้ไหลดบัสเตอร์)		ตมข.		DIS สี่แยกบ้านลำทราย
5	ตรวจสอบ SF6 รหัส KCA05S-20 (เชียงสะพานบ้านเก่า) อยู่ตำแหน่ง "ปลด" พร้อมล็อกคาน						
6	แจ้ง กฟส.ตมข. ทำการเทสไฟ, ข้อตกลงจุดจุด G1						
7	แจ้ง กฟส.ตมข. ทำการเทสไฟ, ข้อตกลงจุดจุด G2						
8	หลังจาก กฟส.ตมข. ดำเนินการแล้วเสร็จ พร้อมลงข้อมูลใน WE SAFE เรียบร้อย						
9	แจ้งพื้นที่ดับไฟให้ กฟส.ตมข. รับทราบและปฏิบัติงานได้						
10	DMA03VB-01	"OFF" Auto Reclose	"ON" Auto Reclose		DMA		- -
สิ้นสุด Switching ช่วงเช้า							
11	เมื่อ กฟส.ตมข. ปฏิบัติงานแล้วเสร็จ พร้อมจ่ายไฟ						
12	DMA03VB-01	"ON" Auto Reclose	"OFF" Auto Reclose		DMA		- -
13	แจ้ง กฟส.ตมข. ทำการปลดข้อตกลงจุดจุด G1 ออก						
14	แจ้ง กฟส.ตมข. ทำการปลดข้อตกลงจุดจุด G2 ออก						
15	หลังจาก กฟส.ตมข. ดำเนินการแล้วเสร็จ พร้อมลงข้อมูลใน WE SAFE เรียบร้อย						
16	จ่ายไฟคืนสู่ระบบ						
17	KCE01S-08	ปลด	สับ		ตมข.		DIS สี่แยกบ้านลำทราย
18	แจ้งชุด Hot Line ทำการเชื่อม DDE บริเวณแยกบ้านลำทราย เข้าทั้ง 3 เฟส (ไม่มีไหลดผู้ใช้ไฟ)						
19	หลังจากชุด Hot Line ดำเนินการแล้วเสร็จ						
20	DMA03VB-01	"OFF" Auto Reclose	"ON" Auto Reclose		DMA		- -
สิ้นสุด Switching							

# แผนดับไฟบ้านสามพระยา ถึง เจริงสะพานบ้านเก่า วังจร ฟีดเตอร์ 1

## สถานีกาญจนบุรี 4

เพื่อพาดสาย SAC 185 ต.มม. เพิ่ม 1 วังจร ระยะทาง 2 กม.

วันที่ 21 ก.ย. 65

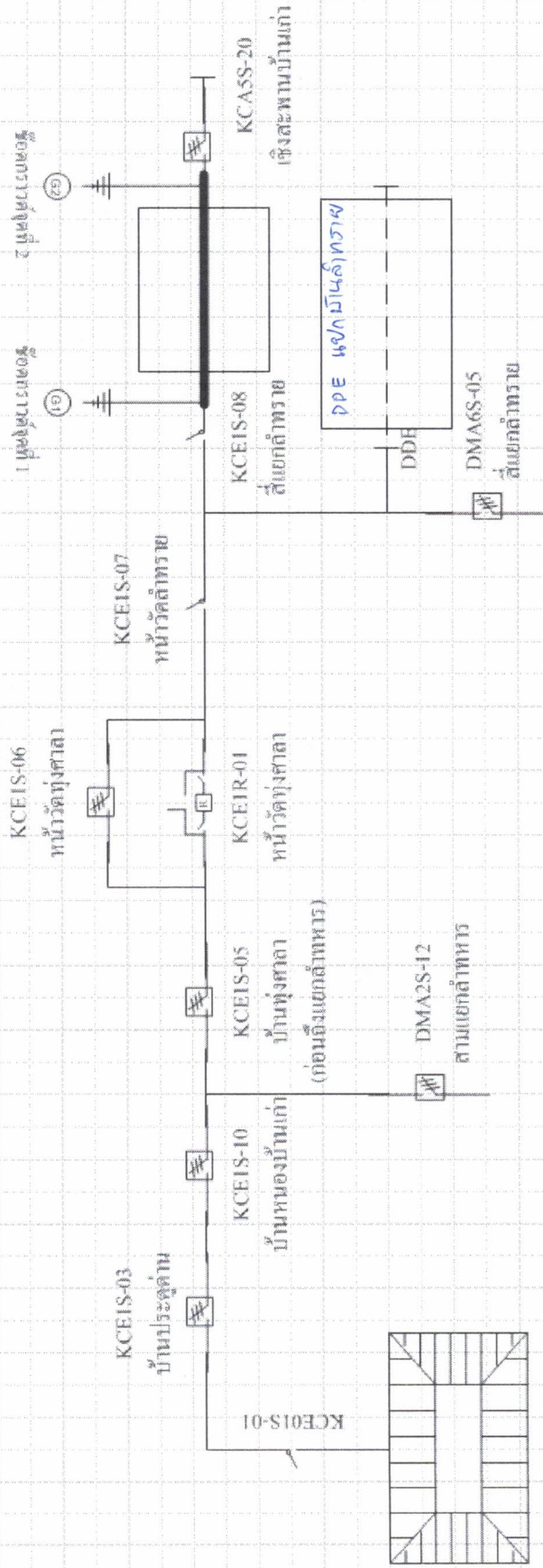

## สถานีกาญจนบุรี 4

\* ช่วงเขียนปฏิบัติงานแล้วเสร็จจะขอปลด DIS หน้าวัดลำทราย รหัส KCEIS-07 เพื่อเชื่อม DDE จุดที่พาดสายใหม่\*

