



การไฟฟ้าส่วนภูมิภาค
PROVINCIAL ELECTRICITY AUTHORITY

เลขที่ ก.ต.ภ.ส.ป.บ. ๒๖๖๖ /๒๕๖๗
ชื่อผู้รับ นายพิชญ์นันท์ พิชัยสุวรรณชัย
ชื่อผู้ส่ง นายณันทศักดิ์ กล่อมดี

วันที่ ๙ ตุลาคม ๒๕๖๗
ตำแหน่ง อ.ก.บ.บ.(ก.๓)
ตำแหน่ง ร.จก.(ท) รักษาการแทน ผจก.กฟส.กำแพงแสน

ด้วยการไฟฟ้าสาขา...กำแพงแสน...จะขอตัดไฟเพื่อปฏิบัติงานเพื่อปรับปรุงระบบจำหน่าย พิดเดอร์ ๔ สถานีไฟฟ้า ท้ามะกา๒
ตามแผนผังสังเขปแนบ จำนวน ๑...แผ่น ดังนี้

ที่	พิดเดอร์	วัน/เดือน/ปี	ตั้งแต่เวลา	ถึงเวลา	ลักษณะงานที่ปฏิบัติ/บริเวณ	จาก	ถึง	ผู้ควบคุมงาน
๑.	TMU04	23 ต.ค.67	08.30 น.	16.30 น.	รื้อถอนเสาแรงสูง 30 ต้น	DIS ชั่วคราว หนองจิก	TMU05R-02 หนองจิก	นายวรรต ปสิมมิชัย พงษ.7 ผกส

พื้นที่ที่มีผู้ใช้ไฟได้รับผลกระทบ ต.ทุ่งลูกนก.

ผู้ประสานงานการตัดไฟ ชื่อ นายศักดิ์รินทร์ จิตติชานนท์ ตำแหน่ง ช.ผ.บ.บ. โทร ๐๘๑-๙๙๒๙๘๘๖

พื้นที่ ที่ขอตัดไฟปฏิบัติงานมีสายเคเบิลใยแก้วนำแสงของ กฟภ. (หากมีโอกาสชำรุด ผศ.กรส.(ก.๓) จะไปตรวจสอบก่อนปฏิบัติงาน)

๑. มีสายเคเบิลใยแก้วนำแสง ๑.๑ มีโอกาสชำรุด ๑.๒ ไม่มีโอกาสชำรุด
๒. ไม่มีสายเคเบิลใยแก้วนำแสง
๓. พิกัดพื้นที่ตัดไฟ ๓.๑ เริ่มต้น Lat ๑๔.๐๒๕๒๑๒ Long ๙๙.๘๘๘๘๙๙

๓.๒ สิ้นสุด Lat ๑๔.๐๒๓๓๑๑ Long ๙๙.๘๘๘๘๙๙

(นายณันทศักดิ์ กล่อมดี)
ตำแหน่ง ร.จก.(ท)รักษาการแทน
ผจก.กฟส.กำแพงแสน

สำหรับแผนกควบคุมการจ่ายไฟ (ผคฟ.) กฟภ.๓
เรียน อ.ก.บ.บ.(ก.๓)

ผคฟ. พิจารณาแล้วเห็นควร

อนุมัติให้ตัดไฟตามคำขอชื่อ พิดเดอร์ 1 จาก TMU04 ไปยัง-หนองจิก TMU05R-02
ในวันที่ 23 ต.ค. 67 ตั้งแต่เวลา 08:30 น. ถึง 16:30 น. ตามใบสั่งทำสวิตซ์หมายเลข 1497/2567

อนุมัติให้ตัดไฟตามคำขอชื่อ พิดเดอร์ จาก ถึง
ในวันที่ ตั้งแต่เวลา น. ถึง น. ตามใบสั่งทำสวิตซ์หมายเลข

พนักงานศูนย์ นาย วรรณพงษ์ น.ก.ท.๑๗๑๗ ประสานงานการขอตัดไฟกับ

นายศักดิ์รินทร์ จิตติชานนท์

สำหรับผู้อนุมัติ

ที่ ก.๓ ก.บ.บ.(คฟ.)

เรียน ผจก.

กฟภ. กฟส.

อก.บ.บ.(ก.๓), อก.ว.ว.(ก.๓)

อนุมัติ และแจ้ง จบ. เพื่อตรวจสอบความปลอดภัย

พร้อมทั้งส่งข้อมูลแจ้งแผนตัดไฟลงใน www.pea.co.th

(นายวรรณพงษ์ น.ก.ท.๑๗๑๗)
๑๐๐.รทท.น.ว.๗๐.

ขั้นตอนการสวิตซ์ 2 แผ่น
แผนผังแนบ 1 แผ่น

ผจก. (สถานี)

เพื่อทราบ และจัดพนักงานเข้าปฏิบัติงานร่วมกับศูนย์ฯ นครปฐม
ตั้งแต่วันที่ น. เป็นต้นไป จนกว่างานจะแล้วเสร็จ

(นายเลอพงษ์ แก่นจันทร์)

ร.ก.บ.บ.(ก.๓) ปฏิบัติงานแทน อ.ก.บ.บ.(ก.๓)

ใบสั่งทำสวิตชิง

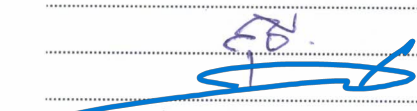
1. สถานที่ทำงาน	บริเวณแยกหนองจิก (TMU04)			
2. กำหนดวันที่ทำงาน	23 ต.ค. 67	ระหว่าง	8:30 น.	ถึง 16:30 น.
3. ผู้ขอทำงาน	กฟอ.กพส.	งานที่ทำ	รื้อถอนเสา จำนวน 30 ต้น	ตามใบขอปฏิบัติงาน 1497/2567
4. เตรียมการสวิตชิงโดย	นายวรรณพงษ์ นกเทศ			วันที่ 9 ตุลาคม 2567
5. ตรวจสอบสวิตชิงโดย				วันที่ 9 ตุลาคม 2567
6. อนุมัติสวิตชิงโดย				วันที่ 9 ตุลาคม 2567
7. สั่งทำสวิตชิงโดย	1. นายจิรวัดน์, นายวัฒนา, นายพิชชา, นายวีรวิษฐ์, นายอมร (กะ1 00.00 น. - 08.00 น.) 2. นายนครินทร์, นางสาวพิชชา, นายณัฐกาญจน์, นายสุธี, นายสามารถ (กะ2 08.00 น. - 16.00 น.) 3. นายศุภสวัสดิ์, นายอนุสรณ์, นายธนิศ, นายวรรณพงษ์, นายมนโษ (กะ3 16.00 น. - 24.00 น.)			

ที่	รหัสอุปกรณ์	สภาพอุปกรณ์ ปกติก่อน ดำเนินการ	ดำเนินการ	เวลา	ผู้ดำเนินการ	ผู้สั่งการ	หมายเหตุ
1	ตรวจสอบอุปกรณ์ป้องกันและตัดตอน ก่อนทำการสวิตชิง						
2	TMUBR-04	Normal	Nonreclosing		TMU	-	-
3	TMU05R-01	Normal	Nonreclosing, ALT		กพส.	R	หนองกระทุ่ม
4	TMU05R-02	Normal	Nonreclosing, ALT		กพส.	R	หนองจิก
5	- ย้ายโหลด TMU04 บางส่วน (เปลี่ยนทางการจ่ายไฟ)						
6	TMU04S-15	ปลด	สับ		กพส.	DIS	บ้านทุ่งกระถิน
7	TMU05R-02	สับ	ปลด		กพส.	R	หนองจิก
8	SW.LOAD	สับ	ปลด		กพส.	R	หนองจิก
9	- ดับไฟ เวลา 08.30 น.						
10	DIS ชั่วคราว	สับ	ปลด(ใช้โหลดบัสเตอร์)		กพส.	DIS	แยกหนองจิก
11	แจ้งผู้ควบคุมงาน ทำการทดสอบ, ข้อตกลงจุด G1						
12	แจ้งผู้ควบคุมงาน ทำการทดสอบ, ข้อตกลงจุด G2						
13	หลังจากดำเนินการแล้วเสร็จ พร้อมลงข้อมูลใน WE SAFE เรียบร้อย						
14	แจ้งพื้นที่ดับไฟให้ผู้ควบคุมงานรับทราบและปฏิบัติงานได้						
15	TMUBR-04	Nonreclosing, ALT	Normal		TMU	-	-
16	TMU05R-01	Nonreclosing, ALT	Normal, ALT		กพส.	R	หนองกระทุ่ม
สิ้นสุด Switching ช่วงเช้า							
17	เมื่อผู้ควบคุมงาน ปฏิบัติงานแล้วเสร็จ พร้อมจ่ายไฟ						
18	แจ้งผู้ควบคุมงาน ทำการปลดข้อตกลงจุด G1						
19	แจ้งผู้ควบคุมงาน ทำการปลดข้อตกลงจุด G2						
20	หลังจากดำเนินการแล้วเสร็จ พร้อมลงข้อมูลใน WE SAFE เรียบร้อย						
21	TMUBR-04	Normal	Nonreclosing, ALT		TMU	-	-
22	TMU05R-01	Normal, ALT	Nonreclosing, ALT		กพส.	R	หนองกระทุ่ม
23	- จ่ายไฟ						
24	DIS ชั่วคราว	ปลด	สับ		กพส.	DIS	แยกหนองจิก
25	- ย้ายโหลด TMU04 บางส่วน กลับคืน						
26	SW.LOAD	ปลด	สับ		กพส.	R	หนองจิก
27	TMU05R-02	ปลด	สับ คง Nonreclosing, ALT		กพส.	R	หนองจิก
28	TMU04S-15	สับ	ปลด(ใช้โหลดบัสเตอร์)		กพส.	DIS	บ้านทุ่งกระถิน

ที่	รหัสอุปกรณ์	สภาพอุปกรณ์ ปกติก่อน ดำเนินการ	ดำเนินการ	เวลา	ผู้ดำเนินการ	ผู้สั่งการ	หมายเหตุ	
29	TMUBR-04	Nonreclosing	Normal		TMU		-	-
30	TMU05R-01	Nonreclosing, ALT	Normal		กพส.		R	หนองกระทุ่ม
31	TMU05R-02	Nonreclosing, ALT	Normal		กพส.		R	หนองจิก
สิ้นสุด Switching ทั้งหมด								

สถานการณ์จ่ายไฟตอนปฏิบัติงาน

23 ตุลาคม 2567

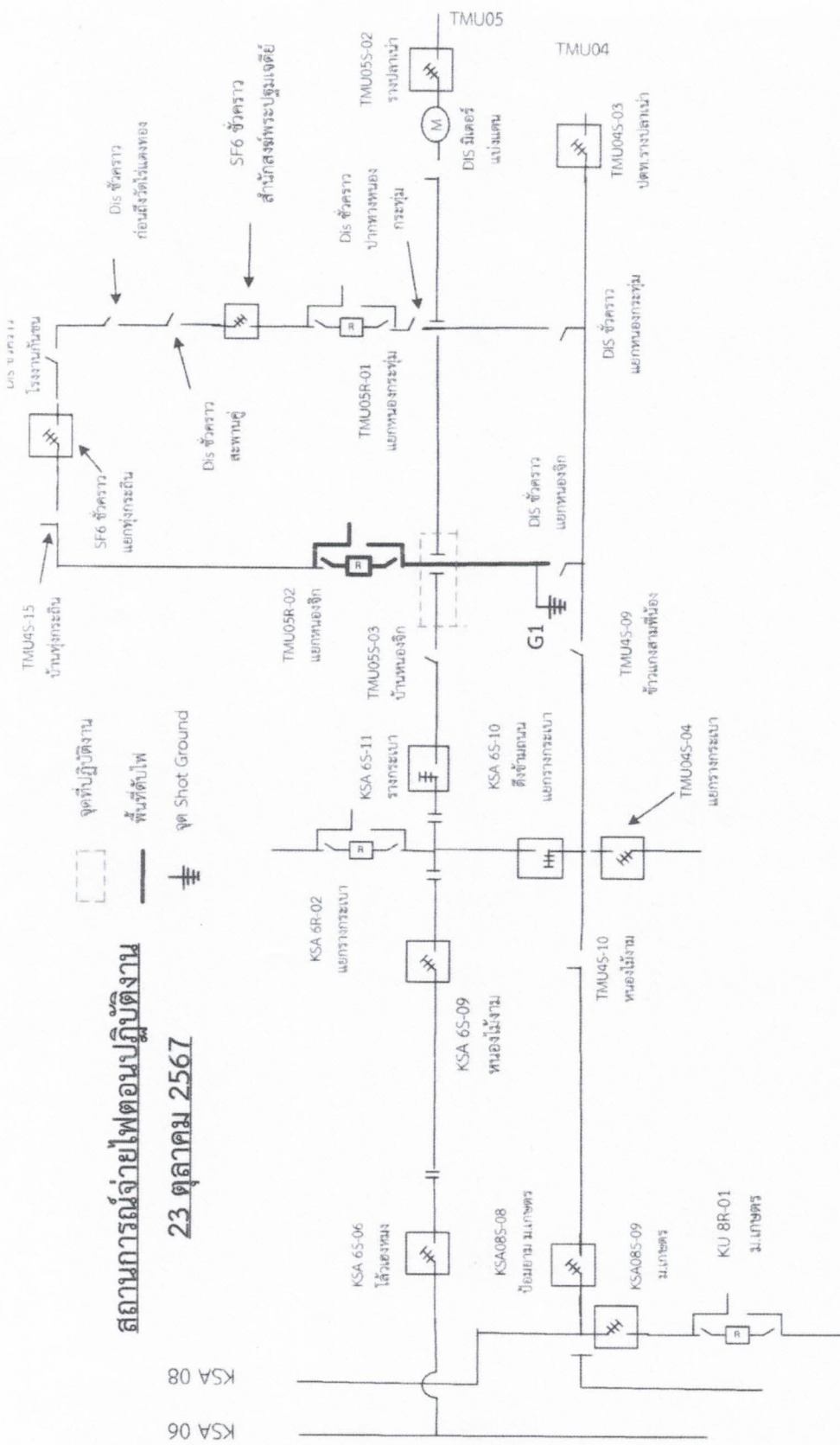

ไปกำแพงแสน

ไปพนมทวน