



## วิญญูขอตัดไฟ

การไฟฟ้าส่วนภูมิภาค  
PROVINCIAL ELECTRICITY AUTHORITY

เลขที่ ก.๓.สค.(ปบ) ๗๘๗๘ ๒๕๖๕  
ชื่อผู้รับ นายสมบุญ สิมโธทอง  
ชื่อผู้ส่ง นายยศพัทธ์ บัวบุตร

วันที่ ๑๔ ก.ย. ๒๕๖๕  
ตำแหน่ง อภ.ปบ.(ก.๓)  
ตำแหน่ง รจก.(ท) รักษาการแทน ผจก.กฟผ.สค.ชั้น๑

ด้วยการไฟฟ้า กฟผ.สค.ชั้น๑ จะขอตัดไฟเพื่อปฏิบัติงาน ตัดต้นไม้ใกล้แนวสายไฟฟ้าแรงสูง ตามแผนผังสังเขปแนบ  
จำนวน ๒ แผ่น ดังนี้

ที่	พิกัดเคอร์	วัน/เดือน/ปี	ตั้งแต่เวลา	ถึงเวลา	ลักษณะงานที่ปฏิบัติ และบริเวณที่ปฏิบัติงาน	จาก	ถึง	ผู้ควบคุมงาน
๑	SMV๐๔	๑๘ ก.ย.๖๕	๐๙.๐๐ น.	๑๗.๐๐ น.	ตัดต้นไม้ใกล้แนวสาย ไฟฟ้าแรงสูง บริเวณ โครงการฟิวเจอร์มาร์ค (กรณีเร่งด่วน)	SMV๔S-๐๓ ช. ฟิวเจอร์มาร์ค	SMV๔S-๐๔ ถ.เลียบบคลองแสน สุข	นายสุรพันธ์ คำอุดม โทร.๐๘๐๗-๕๐๐๖๑๐๑

พื้นที่ที่มีผู้ใช้ไฟได้รับผลกระทบ(ไฟดับ).....

ผู้ประสานงานการตัดไฟ ชื่อ นายอำนาจ เทียนทอง ตำแหน่ง ทผ.ปบ. โทร. ๐๘๑-๙๙๕๕๒๖๐

พื้นที่ที่ขอตัดไฟปฏิบัติงานมีสายเคเบิลใยแก้วนำแสงของ กฟผ.(หากมีโอกาสชำรุด ผศส.กรส.(ก.๓) จะไปตรวจสอบก่อนปฏิบัติงาน)

๑.  มีสายเคเบิลใยแก้วนำแสง ๑.๑  มีโอกาสชำรุด ๑.๒  ไม่มีโอกาสชำรุด  
๒.  ไม่มีสายเคเบิลใยแก้วนำแสง

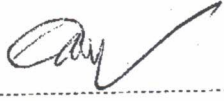
ลงชื่อ 

( นายยศพัทธ์ บัวบุตร )

ตำแหน่ง รจก.(ท) รักษาการแทน ผจก.กฟผ.สค.ชั้น๑

สำหรับแผนกควบคุมการจ่ายไฟ (คคฟ.) กฟผ.๓  
เรียน อก.ปบ.(ก.๓)

คคฟ. พิจารณาแล้วเห็นควร

- อนุมัติให้ดับไฟตามคำขอข้อ 1 ฟีดเดอร์ SMVOA จาก SMVAS-03 ถึง SMVAS-04  
ในวันที่ 18 ก.ย. 65 ตั้งแต่เวลา 9.00 น. ถึง 17.00 น. ตามใบสั่งทำสวิชชิงเลขที่ 1500/65
- อนุมัติให้ดับไฟตามคำขอข้อ..... ฟีดเดอร์..... จาก..... ถึง.....  
ในวันที่..... ตั้งแต่เวลา..... น. ถึง..... น. ตามใบสั่งทำสวิชชิงเลขที่.....
- อนุมัติให้ดับไฟตามคำขอข้อ..... ฟีดเดอร์..... จาก..... ถึง.....  
ในวันที่..... ตั้งแต่เวลา..... น. ถึง..... น. ตามใบสั่งทำสวิชชิงเลขที่.....
- อนุมัติให้ดับไฟตามคำขอข้อ..... ฟีดเดอร์..... จาก..... ถึง.....  
ในวันที่..... ตั้งแต่เวลา..... น. ถึง..... น. ตามใบสั่งทำสวิชชิงเลขที่.....
- อนุมัติให้ดับไฟตามคำขอข้อ..... ฟีดเดอร์..... จาก..... ถึง.....  
ในวันที่..... ตั้งแต่เวลา..... น. ถึง..... น. ตามใบสั่งทำสวิชชิงเลขที่.....

พนักงานศูนย์ฯ นาย อภิรักษ์ คุ้มทอง ประสานงานการขอดับไฟกับ พย.อำนาจ เทียนทอง

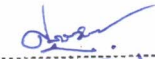
  
( นายอภิรักษ์ คุ้มทอง )  
ต.ก. 4 ทบ.ค.ค.

สำหรับผู้อนุมัติ

ที่ ก.๓ กปบ.(คฟ.)

เรียน ผจก. กฟผ.๓

อนุมัติ และแจ้ง จป. เพื่อตรวจสอบความปลอดภัย  
พร้อมทั้งลงข้อมูลแจ้งแผนดับไฟลงใน www.pea.co.th

ขั้นตอนการสวิชชิง 1 แผ่น



แผนผังแนบ 2 แผ่น

ผจพ. (สถานี.....)

เพื่อทราบ และจัดพนักงานเข้าปฏิบัติงานร่วมกับศูนย์ฯ นครปฐม  
ตั้งแต่วันที่..... น. เป็นต้นไป จนกว่างานจะแล้วเสร็จ

  
(นายเลอพงษ์ แก่นจันทร์)  
รก.ปบ.(ก3) ปฏิบัติงานแทน อก.ปบ.(ก3)

## ใบสั่งทำสวิตชิง

1. สถานที่ทำงาน	ชอยฟิวเจอร์มาร์ท (SMV04)		
2. กำหนดวันที่ทำงาน	18 ก.ย. 65	ระหว่าง	09.00 น. ถึง 17.00 น.
3. ผู้ขอทำงาน	กฟจ.สค.	งานที่ทำ	ตัดต้นไม้ใกล้แนวสายแรงสูง ตามใบขอปฏิบัติงาน 1500/2565
4. เตรียมการสวิตชิงโดย	นายศุภสวัสดิ์ เทียงผดุง		วันที่ 16 กันยายน 2565
5. ตรวจสอบสวิตชิงโดย			วันที่ 16 กันยายน 2565
6. อนุมัติสวิตชิงโดย			วันที่ 16 กันยายน 2565
7. สั่งทำสวิตชิงโดย	1. นายนครินทร์, นายขุนทอง, นายสุธี, นายพนิต		(กะ1 00.00 น. - 08.00 น.)
	2. นายเพชรรัตน์, นายพิชชา, นายณัฐกาญจน์, นายสามารถ		(กะ2 08.00 น. - 16.00 น.)
	3. นายนครินทร์, นายขุนทอง, นายสุธี, นายพนิต		(กะ3 16.00 น. - 24.00 น.)

ที่	รหัสอุปกรณ์	สภาพอุปกรณ์ ปกติก่อน ดำเนินการ	ดำเนินการ	เวลา	ผู้ดำเนินการ	ผู้สั่งการ	หมายเหตุ
1	ตรวจสอบอุปกรณ์ป้องกันและตัดตอนก่อนทำการสวิตชิง						
2	SMVBR-04	Normal	Nonreclosing, ALT		SMV		R -
3	แจ้งให้ กฟจ.สค ตรวจสอบสถานะ DIS. SMV04S-04 ถนนเลียบบคลองแสนสุข อยู่ตำแหน่ง "ปลด" อยู่						
4	เมื่อพร้อมดับไฟ						
5	SMV04S-03	สับ	ปลด(ใช้โหดบัสเตอร์)		สค.		DIS ชอยฟิวเจอร์มาร์ท
6	แจ้งพื้นที่ไฟดับให้ผู้ควบคุมงานรับทราบ						
7	ให้ กฟจ.สค. ทำการ Test ไฟ พร้อมลงรายละเอียดใน WE SAFE เรียบร้อยแล้ว (ไม่ Shot Ground Hotline ดำเนินการ)						
8	SMVBR-04	Nonreclosing, ALT	Normal		SMV		R -
9	แจ้งผู้ควบคุมงานให้ปฏิบัติงานได้						
***** สิ้นสุด Switching ช่วงแรก *****							
10	หลังจากปฏิบัติงานแล้วเสร็จ						
11	SMVBR-04	Normal	Nonreclosing, ALT		SMV		R -
12	เมื่อพร้อมจ่ายไฟ						
13	SMV04S-03	ปลด	สับ		สค.		DIS ชอยฟิวเจอร์มาร์ท
14	SMVBR-04	Nonreclosing, ALT	Normal		SMV		R -
***** สิ้นสุด Switching ทั้งหมด *****							

จุดก่อน  
ยต้นรางทอง

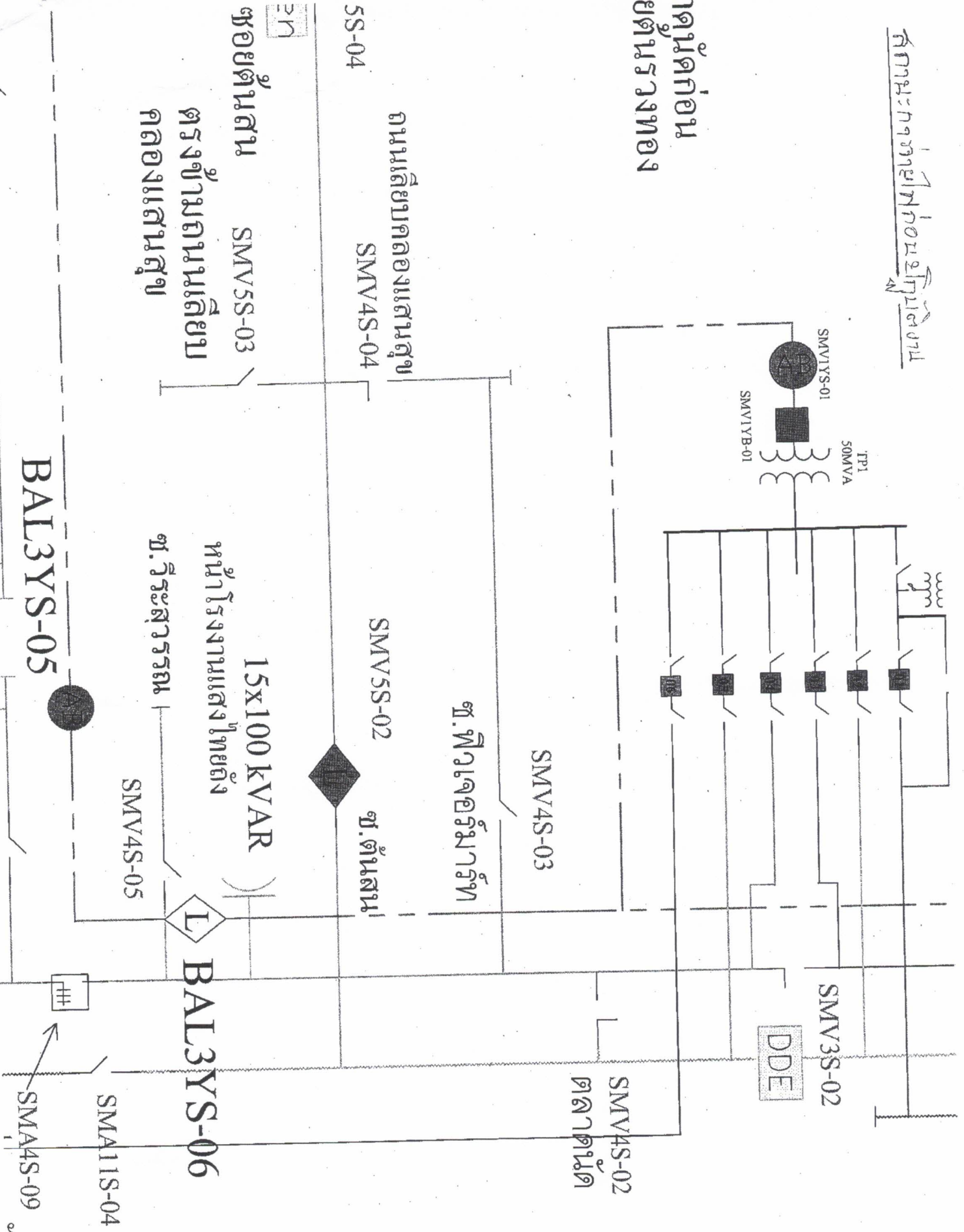

ถนนเลียบบคลองแสนสุข  
SMV4S-04

ซอยต้นสน SMV5S-03  
ตรงข้ามถนนเลียบบ  
คลองแสนสุข

BAL3YS-05

BAL3YS-06

BAL3YS-09

SMV4S-03

SMV5S-02

SMV3S-02

SMV4S-02

SMV11S-04

SMV4S-09

๕๓

### ภาคผนวกก่อน ยตั้นรวางทอง

