



การไฟฟ้าส่วนภูมิภาค  
PROVINCIAL ELECTRICITY AUTHORITY

Switching Deadline

8 ต.ค. 66

พ.ศ.

เลขที่ ก.๓ พทท.(ป.บ.) ๑๕๐๘ ๗๕๖๖  
ชื่อผู้รับ นายทัศนีย์ พิชิตสุวรรณชล  
ชื่อผู้ส่ง นายจรเดช นิยมศิริ

วันที่ ๒๐ ต.ค. ๒๕๖๖  
ตำแหน่ง อก.ปบ.(ก.๓)  
ตำแหน่ง รจก.(ท) กฟอ.พุทธมณฑล

ด้วยการไฟฟ้า อ.พุทธมณฑล จะขอตัดไฟเพื่อปฏิบัติงานในระบบจำหน่าย ๒๒ เควี สถานีไฟฟ้า พุทธมณฑล ๒ ตามแผนผังสังเขปแนบ จำนวน ๒ แม่น ดังนี้

ที่	พิดเดอร์	วัน/เดือน/ปี	ตั้งแต่เวลา	ถึงเวลา	ลักษณะงานที่ปฏิบัติ/บริเวณ	จาก	ถึง	ผู้ควบคุมงาน
๑.	สายส่ง ๑๑๕ KV.	๑๑ พ.ย. ๖๖	๐๘.๐๐	๑๗.๐๐	ย้ายแนวระบบจำหน่าย แนวถนนบรมราชชนนี (ขาเข้า) บริเวณหน้าโกลบอลเฮ้าส์ WBS I-63-I-PMN65.MS.1009	- SAC4YB	- PMB5YB - OYM1YB	นายสุรชัย มิ่งศิลป์ ๐๖๔-๔๑๖๕๖๗๘
๒	SAC๐๒	๑๑ พ.ย. ๖๖	๐๘.๐๐	๑๗.๐๐		- SAC2S-03	- SAC2S-04 - SAC2S-05	
๓	SAC๐๗	๑๑ พ.ย. ๖๖	๐๘.๐๐	๑๗.๐๐		- SAC7S-01	- PMB1S-04 - SAC7S-02 - SAC7S-03 - SAC3S-02	

พื้นที่ที่มีผู้ใช้ไฟได้รับผลกระทบ(ไฟดับ) แนวถนนบรมราชชนนี (ขาเข้า) ตั้งแต่ หน้า บ.เอเชียพลาสติก - ร้านแก้วฟ้าศึกษา

ผู้ประสานงานการดับไฟ ชื่อ นายปราโมทย์ เบลจทรัพย์ ตำแหน่ง พชง.๗ ผ.ปบ. โทร. ๐๙๐-๙๖๒๙๑๓๒

พื้นที่ ที่ขอตัดไฟปฏิบัติงานมีสายเคเบิลใยแก้วนำแสงของ กฟผ. (หากมีโอกาสชำรุด ผศส.กรส.(ก.๓) จะไปตรวจสอบก่อนปฏิบัติงาน)

๑.  มีสายเคเบิลใยแก้วนำแสง ๑.๑  มีโอกาสชำรุด ๑.๒  ไม่มีโอกาสชำรุด  
๒.  ไม่มีสายเคเบิลใยแก้วนำแสง

(นายจรเดช นิยมศิริ)

ตำแหน่ง รจก.(ท) รักษาการแทน  
ผจก.กฟอ.พุทธมณฑล  
๒๐ ต.ค. ๒๕๖๖

สำหรับแผนกควบคุมการจ่ายไฟ (ผคฟ.) กฟผ.๓  
เรียน อก.ปบ.(ก.๓)

ผคฟ. พิจารณาแล้วเห็นควร

อนุมัติให้ดับไฟตามคำขอข้อ 1 พิดเดอร์ 115 จาก SAC4YB ถึง PMB5YB  
ในวันที่ 11 พ.ย. 66 ตั้งแต่เวลา 08.00 น. ถึง 17.00 น. ตามใบสั่งทำสวิตซ์เลขที่ 1506/66 OYM1YB

อนุมัติให้ดับไฟตามคำขอข้อ 2 พิดเดอร์ SAC๐2 จาก SAC2S-03 ถึง SAC2S-04  
ในวันที่ 11 พ.ย. 66 ตั้งแต่เวลา 08.00 น. ถึง 17.00 น. ตามใบสั่งทำสวิตซ์เลขที่ SAC2S-05

อนุมัติให้ดับไฟตามคำขอข้อ 3 พิดเดอร์ SAC๐๗ จาก SAC๐7S-01 ถึง PMB1S-04  
ในวันที่ 11 พ.ย. 66 ตั้งแต่เวลา 08.00 น. ถึง 17.00 น. ตามใบสั่งทำสวิตซ์เลขที่ SAC7S-02  
SAC7S-03  
SAC3S-02

พนักงานศูนย์ฯ นาย สิริวัฒน์ แก้วอินนิ้ง ประสานงานการขอตัดไฟกับ นาย ปราโมทย์ เบลจทรัพย์  
23 ต.ค. 66

(นาย สิริวัฒน์ แก้วอินนิ้ง)  
อ.ค.๕ ๖๓๓ ๒๕.ค.พ.

สำหรับผู้อนุมัติ

ที่ ก.๓ กปบ.(คฟ.)

เรียน ผจก. กฟอ. พทจก

อก.บช.(ก.๓), อก.วว.(ก.๓)

อนุมัติ และแจ้ง จป. เพื่อตรวจสอบความปลอดภัย  
พร้อมทั้งลงข้อมูลแจ้งแผนดับเพลิงใน [www.pea.co.th](http://www.pea.co.th)

ขั้นตอนการสวิตซ์ชิง 3 แผ่น

แผนผังแนบ 2 แผ่น

ผจพ. (สถานี - )

เพื่อทราบ และจัดพนักงานเข้าปฏิบัติงานร่วมกับศูนย์ฯ นครปฐม  
ตั้งแต่วันที่ ..... น. เป็นต้นไป จนกว่างานจะแล้วเสร็จ



(นายเลอพงศ์ แก่นจันทร์)

รก.ปบ.(ก3) ปฏิบัติงานแทน อก.ปบ.(ก3)

ใบสั่งทำสวิตชิง

1. สถานที่ทำงาน      บริเวณหน้าโกลบอลเฮ้าส์
2. กำหนดวันที่ทำงาน      11 พ.ย. 66      ระหว่าง      08.00 น.      ถึง      17.00 น.
3. ผู้ขอทำงาน      กฟอ.พทท.      งานที่ทำ      ย้ายแนวระบอบจำหน่าย      ตามใบขอปฏิบัติงาน      1506/2566
4. เตรียมการสวิตชิงโดย      นายจิรวัดน์ แก้วสมนึก      วันที่      23 ตุลาคม 2566
5. ตรวจสอบสวิตชิงโดย      \_\_\_\_\_      วันที่      23 ตุลาคม 2566
6. อนุมัติสวิตชิงโดย      \_\_\_\_\_      วันที่      23 ตุลาคม 2566
7. สั่งทำสวิตชิงโดย
1. นายศุภสวัสดิ์, นายอนุสรณ์, นายธนิศ, นายมนอช, นายวรรณพงษ์ (กะ1 00.00 น. - 08.00 น.)
  2. นายพีรภัทร, นายขุนทอง, นายศักดิ์สิทธิ์, นายพนิต (กะ2 08.00 น. - 16.00 น.)
  3. นายนครินทร์, นายณัฐกาญจน์, นายสุธี, นายสามารถ, นางสาวพิชยา (กะ3 16.00 น. - 24.00 น.)

ที่	รหัสอุปกรณ์	สภาพอุปกรณ์ ปกติก่อน ดำเนินการ	ดำเนินการ	เวลา	ผู้ดำเนินการ	ผู้สั่งการ	หมายเหตุ
1	ตรวจสอบอุปกรณ์ป้องกันและตัดตอน ก่อนทำการสวิตชิง						
2	SAC-TP1	"OLTC" Auto	"OLTC" Manual		SAC		- Load 19.8 MW
3	SAC02VB-01	"ON" Auto Reclose	"OFF" Auto Reclose		SAC		- Load 1.2 MW
4	SAC07VB-01	"ON" Auto Reclose	"OFF" Auto Reclose		SAC		- Load 2.4 MW
5	PMB-TP2	"OLTC" Auto	"OLTC" Manual		PMB		- Load 17.3 MW
6	PMB10VB-01	"ON" Auto Reclose	"OFF" Auto Reclose		PMB		- Load 3.2 MW
7	SAC04YB-01	"ON" Auto Reclose	"OFF" Auto Reclose		SAC		- เบรกเกอร์ 115 เควี
8	OYM01YB-01	"ON" Auto Reclose	"OFF" Auto Reclose		OYM		- เบรกเกอร์ 115 เควี
9	- ย้ายโหลด SAC02,07 บางส่วน ไปจ่ายไฟจาก PMB10						
10	PMB10S-16	ปลด, ล็อคคาน	สับ		พทท.		SF6 ตรงข้ามคัทดีกรีเจม่อน
11	PMB10S-13	ปลด	สับ		พทท.		DIS หน้าโรงแรมอินเลิฟ
12	SAC02S-05	สับ	ปลด(ใช้โหลดบัสเตอร์)		พทท.		DIS ปากทางกวินทิพย์
13	SAC07S-02	สับ	ปลด, ล็อคคาน		พทท.	SCADA	SF6 ปากช.หอมเกร็ด 2
14	ตรวจสอบสถานะจ่ายไฟ 115 เควี สถานีฯ NCA01,05YB-01 Close Loop อยู่ปกติ						
15	SAC04YB-01	สับ	ปลด		SAC		- เบรกเกอร์ 115 เควี
16	ตรวจสอบสถานะ DIS SAC07S-03 อยู่สถานะ <b>ปลด</b> ใบมีดออกทั้ง 3 เฟส						
17	ตรวจสอบสถานะ SF6 SAC02S-04, PMB01S-04 และ SAC03S-02 อยู่สถานะ <b>ปลด</b> โขว์ OFF พร้อมให้ดำเนินการ <b>Lock คาน</b>						
18	- เมื่อพร้อมดับไฟปฏิบัติงานเวลา 08.00 น.						
19	SAC02S-03	สับ	ปลด(ใช้โหลดบัสเตอร์)		พทท.		DIS หน้า บ.เอเชียพลาสติก
20	SAC07VB-01	สับ	ปลด		SAC		-
21	SAC07S-01	สับ	ปลด		SAC		DIS Pot Head F.7
22	OYM01YB-01	สับ	ปลด		OYM		- เบรกเกอร์ 115 เควี
23	OYM01YS-01	สับ	ปลด		OYM		- ใบมีด 115 เควี
24	OYM01YS-03	สับ	ปลด		OYM		- ใบมีด 115 เควี
25	SAC04YS-01	สับ	ปลด		SAC		- ใบมีด 115 เควี
26	SAC04YS-03	สับ	ปลด		SAC		- ใบมีด 115 เควี



ที่	รหัสอุปกรณ์	สภาพอุปกรณ์ ปกติก่อน ดำเนินการ	ดำเนินการ	เวลา	ผู้ดำเนินการ	ผู้สั่งการ	หมายเหตุ
27	PMB05YS-01	สับ	ปลด		PMB		- ไบมีด 115 เควี
28	PMB05YS-02	สับ	ปลด		PMB		- ไบมีด 115 เควี
29	แจ้งสถานะพื้นที่ไฟดับให้ผู้ควบคุมงานรับทราบ						
30	แจ้งผู้ควบคุมงาน Test ไฟ Short Ground จุด G1						
31	แจ้งผู้ควบคุมงาน Test ไฟ Short Ground จุด G2						
32	แจ้งผู้ควบคุมงาน Test ไฟ Short Ground จุด G3						
33	แจ้งผู้ควบคุมงานลงรายละเอียด และความปลอดภัยในการปฏิบัติงานใน We Safe						
34	SAC-TP1	"OLTC" Manual	"OLTC" Auto		SAC		-
35	SAC02VB-01	"OFF" Auto Reclose	"ON" Auto Reclose		SAC		-
36	PMB-TP2	"OLTC" Manual	"OLTC" Auto		PMB		-
37	PMB10VB-01	"OFF" Auto Reclose	"ON" Auto Reclose		PMB		-
38	เมื่อผู้ควบคุมงานแจ้งลงรายละเอียด และความปลอดภัยในการปฏิบัติงานใน We Safe เสร็จเรียบร้อย						
39	แจ้งผู้ควบคุมงานให้ชุดทำงานปฏิบัติงานได้						
<b>สิ้นสุด Switching ช่วงเช้า</b>							
40	เมื่อผู้ควบคุมงานแจ้งชุดทำงานปฏิบัติงานแล้วเสร็จ						
41	SAC-TP1	"OLTC" Auto	"OLTC" Manual		SAC		-
42	SAC02VB-01	"ON" Auto Reclose	"OFF" Auto Reclose		SAC		-
43	PMB-TP2	"OLTC" Auto	"OLTC" Manual		PMB		-
44	PMB10VB-01	"ON" Auto Reclose	"OFF" Auto Reclose		PMB		-
45	แจ้งผู้ควบคุมงาน ปลด Short Ground จุด G1						
46	แจ้งผู้ควบคุมงาน ปลด Short Ground จุด G2						
47	แจ้งผู้ควบคุมงาน ปลด Short Ground จุด G3						
48	- เมื่อพร้อมจ่ายไฟ						
49	SAC07S-01	ปลด	สับ		SAC		DIS Pot Head F.7
50	SAC07VB-01	ปลด	สับ คง OFF Auto Reclose		SAC		-
51	SAC02S-03	ปลด	สับ		พทท.		DIS หน้า บ.เอเชียพลาสติก
52	OYM01YS-01	ปลด	สับ		OYM		- ไบมีด 115 เควี
53	OYM01YS-03	ปลด	สับ		SAC		- ไบมีด 115 เควี
54	SAC04YS-01	ปลด	สับ		SAC		- ไบมีด 115 เควี
55	SAC04YS-03	ปลด	สับ		SAC		- ไบมีด 115 เควี
56	PMB05YS-01	ปลด	สับ		PMB		- ไบมีด 115 เควี
57	PMB05YS-02	ปลด	สับ		PMB		- ไบมีด 115 เควี
58	SAC04YB-01	ปลด	สับ คง OFF Auto Reclose		SAC		- เบรกเกอร์ 115 เควี
59	OYM01YB-01	ปลด	สับ คง OFF Auto Reclose		OYM		- เบรกเกอร์ 115 เควี
60	- ย้ายโหลด SAC02,07 บางส่วน กลับจาก PMB10						
61	SAC07S-02	ปลด, ล็อคคาน	สับ		พทท.	SCADA	SF6 ปากช.หอมเกร็ด 2

ที่	รหัสอุปกรณ์	สภาพอุปกรณ์ ปกติก่อน ดำเนินการ	ดำเนินการ	เวลา	ผู้ดำเนินการ	ผู้สั่งการ	หมายเหตุ
62	SAC02S-05	ปลด	สับ		พทต.		DIS ปากทางกวินทิพย์
63	PMB10S-13	สับ	ปลด(ใช้โหลดบัสเตอร์)		พทต.		DIS หน้าโรงแรมอินเลิฟ
64	PMB10S-1๒	สับ	ปลด, ล็อคคาน		พทต.		SF6 ตรงข้ามคักดีศรีเจม่อน
65	SAC-TP1	"OLTC" Manual	"OLTC" Auto		SAC		- -
66	SAC02VB-01	"OFF" Auto Reclose	"ON" Auto Reclose		SAC		- -
67	SAC07VB-01	"OFF" Auto Reclose	"ON" Auto Reclose		SAC		- -
68	PMB-TP2	"OLTC" Manual	"OLTC" Auto		PMB		- -
69	PMB10VB-01	"OFF" Auto Reclose	"ON" Auto Reclose		PMB		- -
70	SAC04YB-01	"OFF" Auto Reclose	"ON" Auto Reclose		SAC		- เบรกเกอร์ 115 เควี
71	OYM01YB-01	"OFF" Auto Reclose	"ON" Auto Reclose		OYM		- เบรกเกอร์ 115 เควี
สิ้นสุด Switching ทั้งหมด							

# แผนผัง หลังดับไฟ ย้ายแนวระบบจำหน่าย 22 KV. บริเวณ หน้าโกลบอลเฮ้าส์ริมถนนบรมราชชนนีฯ (ขาเข้า)

\*\* วันที่ 11 พ.ย. 2566 ตั้งแต่เวลา 08.00 - 17.00 น. \*\*

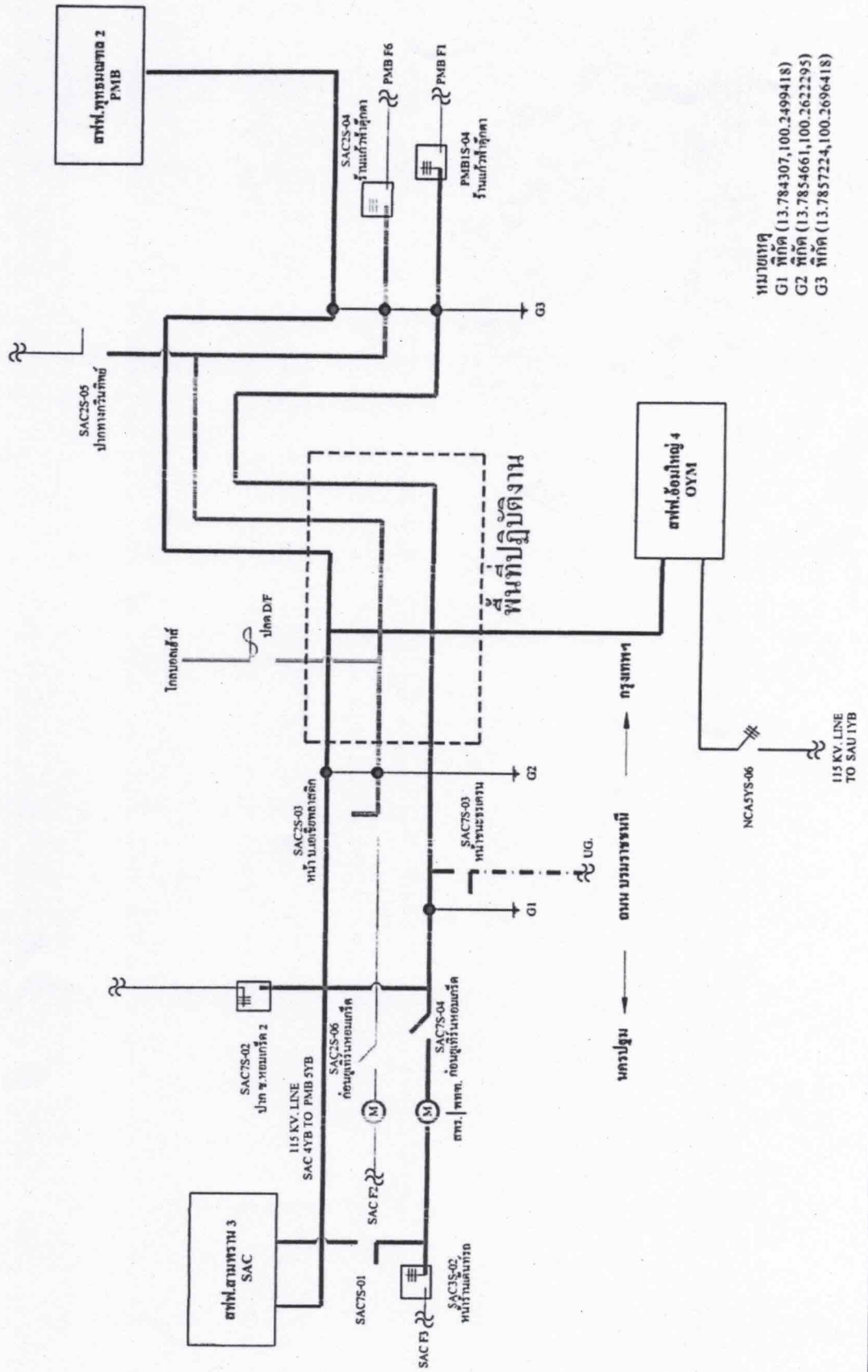

หมายเลข  
 G1 พิกัด (13.784307,100.2499418)  
 G2 พิกัด (13.7854661,100.2622295)  
 G3 พิกัด (13.7857224,100.2696418)

แผนผัง ก่อนดับไฟ ย้ายแนวระบบจำหน่าย 22 KV. บริเวณ หน้าโกลบอลเฮ้าส์ ริมถนนบรมราชชนนีฯ (ขาเข้า)

\*\* วันเสาร์ที่ 11 พ.ย. 2566 ตั้งแต่เวลา 08.00 - 17.00 น. \*\*

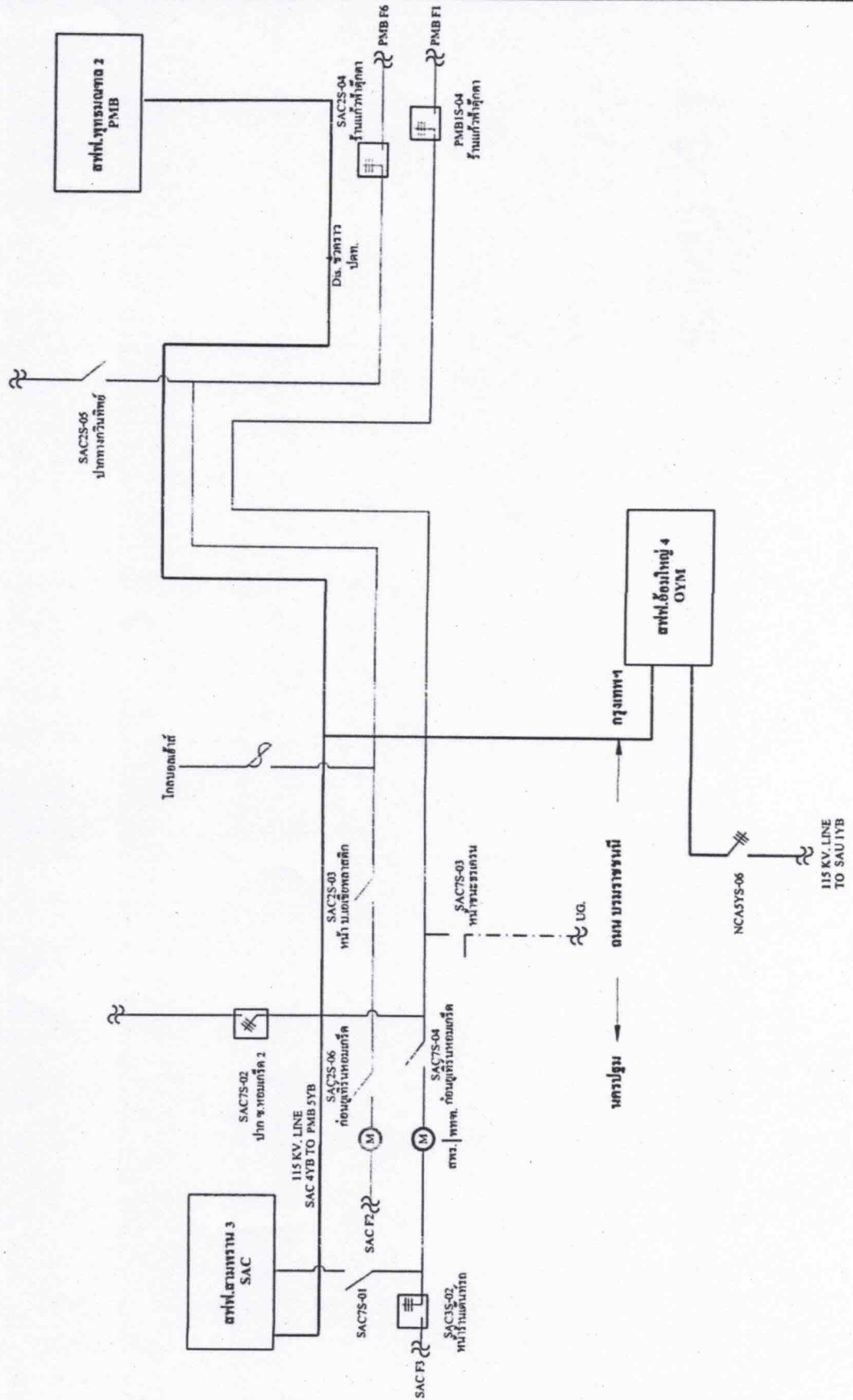





การไฟฟ้าส่วนภูมิภาค  
PROVINCIAL ELECTRICITY AUTHORITY

จาก ผจก.กฟอ.พุทธมณฑล

ถึง ผจก.กฟอ.พุทธมณฑล

เลขที่ ก.๓พทท.(กส.) /๒๕๖๖

วันที่ ๑๙ ตุลาคม ๒๕๖๖

เรื่อง ขอแจ้งความต้องการดับไฟฟ้า เพื่อดำเนินการย้ายแนวเสาไฟฟ้าระบบจำหน่าย ๒๒ เควี

เรียน ผจก. / รจก.(ท) กฟอ.พุทธมณฑล

ตามอนุมัติประมาณ ก.๓ กวว.(ปร)๑๕๕๗/๖๔ ลงวันที่ ๑๓ สิงหาคม ๒๕๖๔ ให้อย้ายแนวถนน  
บรมฯ บริเวณหน้าโกลบอลเฮ้าส์ เพื่อยกระดับความสูงให้พ้นสะพานลอยคนข้ามถนน  
WBS : I-๖๓-I-PMN๖๕.MS.๑๐๐๙ ซึ่งดำเนินการแล้วเสร็จ แต่ภายหลังกรมทางหลวงได้มีการวางท่อระบายน้ำ  
ซึ่งเสาชานาด ๑๔.๓๐ ม. ที่ดำเนินการปักไว้ได้ขวางแนวท่อระบายน้ำ จึงต้องมีการปรับแก้ โดยมีปริมาณงานดังนี้

๑. รื้อถอนเสา ๑๔.๓๐ ม. และหัวเสา ๒DP

๒. ปักเสา ๑๔.๓๐ ม. พร้อมต่อม่อ ติดตั้งหัวเสา ๒DP

จึงขอตัดไฟระบบจำหน่าย ๒๒ เควี และ สายส่ง ๑๑๕ เควี เพื่อดำเนินการย้ายแนวเสาไฟฟ้า  
ระบบจำหน่าย ๒๒ เควี ในวันเสาร์ที่ ๑๑ พฤศจิกายน ๒๕๖๖ เวลา ๘.๐๐ - ๑๗.๐๐ น.

จึงเรียนมาเพื่อโปรดทราบและแจ้งส่วนที่เกี่ยวข้องดำเนินการต่อไป

ดงป๋ อังป๋  
(นายสุรชัย มั่งคิลป์)

ผ.กส. รักษาการแทน  
ท.กส.กฟอ.พุทธมณฑล

ทราบ

ผ.ปบ

แจ้งส่วนที่เกี่ยวข้องดำเนินการต่อไป

(นายชจรเดช นิยมศิริ)

รจก.(ท) ปฏิบัติงานแทน

ผจก.กฟอ.พุทธมณฑล

19 พ.ค. ๖๖

นายสุรชัย มั่งคิลป์

แผนกก่อสร้าง

โทร. ๑๕๕๕๐