



Switching Deadline

วิทย์ขอดับไฟ

18 ต.ค. 66

การไฟฟ้าส่วนภูมิภาค
PROVINCIAL ELECTRICITY AUTHORITY

เลขที่ กต.คกช.(ปน) ๑๕๓๓ /๒๕๖๖

ชื่อผู้รับ นายพัทธนันท์ พิชราสุวรรณชล

ชื่อผู้ส่ง นายนครินทร์ รัตนปัญญา

วันที่ ๙ ตุลาคม ๒๕๖๖

ตำแหน่ง อ.ก.ปน.(ก.๓)

ตำแหน่ง ผจก.กฟส.คกช

ด้วยการไฟฟ้า กฟฟ.โคกขาม จะขอดับไฟเพื่อปฏิบัติงานในระบบจำหน่ายแรงสูง/สถานีไฟฟ้า สถานีฯ สีนสวคร. ตามแผนผังสังเขปแนบ จำนวน ๑ แผ่น ดังนี้

ที่	ฟีดเดอร์	วัน/เดือน/ปี	ตั้งแต่เวลา	ถึงเวลา	ลักษณะงานที่ปฏิบัติ และบริเวณที่ปฏิบัติงาน	จาก	ถึง	ผู้ควบคุมงาน
๑	SXA03	๒๒ ต.ค. ๖๖	๐๘.๐๐ น.	๑๗.๐๐ น.	ติดตั้งล่อฟ้า SF๖ ประตุนิคม	SXA๓S-๐๖	SXA๓S-๐๗ SXA๓S-๑๑ SMF๑S-๑๓	ว่าที่ร้อยเอก วันชัย เวชศาสตร์ เฮอร์โท ๐๘๗-๔๙๖๙๒๔๙
๒	SXA04	๒๒ ต.ค. ๖๖	๘.๐๐ น.	๑๗.๐๐ น.	ติดตั้งล่อฟ้า SF๖ ประตุนิคม	SXA๔S-๐๗	SXA๓S-๑๑	
๓	SXA09	๒๒ ต.ค. ๖๖	๘.๐๐ น.	๑๗.๐๐ น.	ติดตั้งล่อฟ้า SF๖ ประตุนิคม	SXA๔S-๐๙	SXA๔S-๐๕ SXA๓S-๐๗ SMF๑S-๒๐	

พื้นที่ที่มีผู้ใช้ไฟได้รับผลกระทบ(ไฟดับ)นิคมสินสวครบางส่วน ถนนสันตวน

ผู้ประสานงานการดับไฟ ชื่อ นายสร.ศาสตร์ สงวนพันธุ์ ตำแหน่ง ผ.ผ.ปน โทร ๐๘๑-๙๔๑-๒๕๓๒
พื้นที่ ที่ขอดับไฟปฏิบัติงานมีสายเคเบิลใยแก้วนำแสงของ กฟภ. (หากมีโอกาสชำรุด ผศส.กรส.(ก.๓) จะได้ตรวจสอบก่อนปฏิบัติงาน)

๑. มีสายเคเบิลใยแก้วนำแสง ๑.๑ มีโอกาสชำรุด ๑.๒ ไม่มีโอกาสชำรุด
๒. ไม่มีสายเคเบิลใยแก้วนำแสง

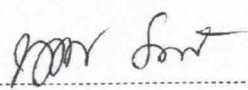
ลงชื่อ 
(นายนครินทร์ รัตนปัญญา)
ตำแหน่ง ผจก.กฟส.คกช

แผนกควบคุมการจ่ายไฟ (ผคฟ.) กฟภ.๓

เรียน อก.ปบ.(ก.๓)

ผคฟ. พิจารณาแล้วเห็นควร

- อนุมัติให้ดับไฟตามคำขอข้อ 1 ฟีดเดอร์ SXA3 จาก SXA3S-06 ถึง SXA3S-07, SXA3S-11, SXA1S-13
ในวันที่ 22 ต.ค. 66 ตั้งแต่เวลา 08.00 น. ถึง 17.00 น. ตามใบสั่งทำสวิตซ์ซึ่งเลขที่ 1510/66
- อนุมัติให้ดับไฟตามคำขอข้อ 2 ฟีดเดอร์ SXA4 จาก SXA4S-07 ถึง SXA3S-11
ในวันที่ 22 ต.ค. 66 ตั้งแต่เวลา 08.00 น. ถึง 17.00 น. ตามใบสั่งทำสวิตซ์ซึ่งเลขที่ 1510/66
- อนุมัติให้ดับไฟตามคำขอข้อ 3 ฟีดเดอร์ SXA9 จาก SXA9S-09 ถึง SXA9S-05, SXA3S-09, SMFIS-20
ในวันที่ 22 ต.ค. 66 ตั้งแต่เวลา 08.00 น. ถึง 17.00 น. ตามใบสั่งทำสวิตซ์ซึ่งเลขที่ 1510/66
- อนุมัติให้ดับไฟตามคำขอข้อ..... ฟีดเดอร์..... จาก..... ถึง.....
ในวันที่..... ตั้งแต่เวลา..... น. ถึง..... น. ตามใบสั่งทำสวิตซ์ซึ่งเลขที่.....
- อนุมัติให้ดับไฟตามคำขอข้อ..... ฟีดเดอร์..... จาก..... ถึง.....
ในวันที่..... ตั้งแต่เวลา..... น. ถึง..... น. ตามใบสั่งทำสวิตซ์ซึ่งเลขที่.....

พนักงานศูนย์ฯ นาย อวบ ไชยจันทร์ 12 ต.ค. 66 ประสานงานการขอดับไฟกับ นายสุรศักดิ์ สว่างจันทร์ 1

(นาย สุรศักดิ์ สว่างจันทร์) (นาย ไชยจันทร์ ไชยจันทร์)

วตท. 5 บกท. ๒๕.คฟ.

ขั้นตอนการสวิตซ์ซึ่ง 2 แผ่น

แผนผังแนบ 1 แผ่น

สำหรับผู้อนุมัติ

ที่ ก.๓ กปบ.(คฟ.)

เรียน ผจก. กฟภ. กฟภ.

อก.วว.(ก.๓)

อนุมัติ และแจ้ง จบ. เพื่อตรวจสอบความปลอดภัย,
พร้อมทั้งลงข้อมูลแจ้งแผนดับไฟลงใน www.pea.co.th

ผจฟ. (สถานี.....)

เพื่อทราบ และจัดพนักงานเข้าปฏิบัติงานร่วมกับศูนย์
นครปฐม ตั้งแต่เวลา..... น. เป็นต้นไป จนกว่างานจะแล้วเสร็จ

(นายเลอพงศ์ แก่นจันทร์)

รก.ปบ.(ก3) ปฏิบัติงานแทน อก.ปบ.(ก3)

ใบสั่งทำสวิตชิง

1. สถานที่ทำงาน	บริเวณประตู 3 นิคมฯ				
2. กำหนดวันที่ทำงาน	22 ต.ค. 66	ระหว่าง	08.00 น.	ถึง	17.00 น.
3. ผู้ขอทำงาน	กฟส.คกข.	งานที่ทำ	ติดตั้งสอฟ้า	ตามใบขอปฏิบัติงาน	1510/66
4. เตรียมการสวิตชิงโดย	นายอมร โมกขพันธ์			วันที่	15 ตุลาคม 2566
5. ตรวจสอบสวิตชิงโดย				วันที่	15 ตุลาคม 2566
6. อนุมัติสวิตชิงโดย				วันที่	15 ตุลาคม 2566
7. สั่งทำสวิตชิงโดย	1. นายพรภัทร, นายขุนทอง, นายศักดิ์สิทธิ์, นายพนิต 2. นายศุภสวัสดิ์, นายอนุสรณ์, นายจนิต, นายวรรณพงษ์, นายมนโษ 3. นายจิรวัดณ์, นายพิชชา, นายวีรวัชร, นายอมร				(กะ1 00.00 น. - 08.00 น.) (กะ2 08.00 น. - 16.00 น.) (กะ3 16.00 น. - 24.00 น.)

ที่	รหัสอุปกรณ์	สภาพอุปกรณ์ ปกติก่อน ดำเนินการ	ดำเนินการ	เวลา	ผู้ดำเนินการ	ผู้สั่งการ	หมายเหตุ
1	ตรวจสอบสถานะอุปกรณ์และสวิตซ์ตัดตอน ก่อนทำการสวิตชิง						
2	SXA03VB-01	"ON" Auto Reclose	"OFF" Auto Reclose		SXA		-
3	SXA04VB-01	"ON" Auto Reclose	"OFF" Auto Reclose		SXA		-
4	SXA09VB-01	"ON" Auto Reclose	"OFF" Auto Reclose		SXA		-
5	เมื่อพร้อมดับไฟปฏิบัติงาน เวลา 08.00 น.						
6	SXA03S-06	สับ	ปลด, ล็อคคาน		คกข.		SF6 ประตุน้ำสันดาบ
7	SXA04S-07	สับ	ปลด, ล็อคคาน		คกข.		SF6 ตรงข้าม บ.สวิตซ์เฟลคซ์
8	SXA09S-09	สับ	ปลด, ล็อคคาน		คกข.		SF6 ตรงข้าม บ.อาฟเตอร์ยู
9	ตรวจสอบสถานะสวิตซ์ใบมีด รหัส SXA09S-05 (ประตู 3 นิคมฯ) อยู่ตำแหน่ง "ปลด"						
10	ตรวจสอบสถานะ SF6 รหัส SMF01S-13 (บ่อตกปลาลงน้อย) และ SMF01S-20 (ปากทางประตู 3 นิคมฯ) อยู่ตำแหน่ง "ปลด" พร้อมล็อคคาน						
11	แจ้งผู้ควบคุมงาน ทำการทดสอบ, ข้อตกลงจุด G1						
12	แจ้งผู้ควบคุมงาน ทำการทดสอบ, ข้อตกลงจุด G2						
13	แจ้งผู้ควบคุมงาน ทำการทดสอบ, ข้อตกลงจุด G3						
14	แจ้งผู้ควบคุมงาน ทำการทดสอบ, ข้อตกลงจุด G4						
15	แจ้งผู้ควบคุมงาน ทำการทดสอบ, ข้อตกลงจุด G5						
16	แจ้งผู้ควบคุมงาน ทำการทดสอบ, ข้อตกลงจุด G6						
17	หลังจากดำเนินการแล้วเสร็จ พร้อมลงข้อมูลใน WE SAFE เรียบร้อย						
18	แจ้งพื้นที่ดับไฟให้ผู้ควบคุมงานรับทราบและปฏิบัติงานได้						
19	SXA03VB-01	"OFF" Auto Reclose	"ON" Auto Reclose		SXA		-
20	SXA04VB-01	"OFF" Auto Reclose	"ON" Auto Reclose		SXA		-
21	SXA09VB-01	"OFF" Auto Reclose	"ON" Auto Reclose		SXA		-
สิ้นสุด Switching ช่วงเช้า							
22	เมื่อผู้ควบคุมงาน ปฏิบัติงานแล้วเสร็จ พร้อมจ่ายไฟ						
23	SXA03VB-01	"ON" Auto Reclose	"OFF" Auto Reclose		SXA		-
24	SXA04VB-01	"ON" Auto Reclose	"OFF" Auto Reclose		SXA		-
25	SXA09VB-01	"ON" Auto Reclose	"OFF" Auto Reclose		SXA		-
26	แจ้งผู้ควบคุมงาน ทำการปลดข้อตกลงจุด G1						

ที่	รหัสอุปกรณ์	สภาพอุปกรณ์ ปกติก่อน ดำเนินการ	ดำเนินการ	เวลา	ผู้ดำเนินการ	ผู้สั่งการ	หมายเหตุ
27	แจ้งผู้ควบคุมงาน ทำการปลดช็อตกราวด์จุด G2						
28	แจ้งผู้ควบคุมงาน ทำการปลดช็อตกราวด์จุด G3						
29	แจ้งผู้ควบคุมงาน ทำการปลดช็อตกราวด์จุด G4						
30	แจ้งผู้ควบคุมงาน ทำการปลดช็อตกราวด์จุด G5						
31	แจ้งผู้ควบคุมงาน ทำการปลดช็อตกราวด์จุด G6						
32	หลังจากดำเนินการแล้วเสร็จ พร้อมลงข้อมูลใน WE SAFE เรียบร้อย						
33	จ่ายไฟคืนสู่ระบบ						
34	SXA03S-06	ปลด, ล็อคคาน	สับ		คกข.		SF6 ประตูน้ำสันดาบ
35	SXA04S-07	ปลด, ล็อคคาน	สับ		คกข.		SF6 ตรงข้าม บ.สวิทซ์เฟลคซ์
36	SXA09S-09	ปลด, ล็อคคาน	สับ		คกข.		SF6 ตรงข้าม บ.อาฟเตอร์ยู
37	SXA03VB-01	"OFF" Auto Reclose	"ON" Auto Reclose		SXA		- -
38	SXA04VB-01	"OFF" Auto Reclose	"ON" Auto Reclose		SXA		- -
39	SXA09VB-01	"OFF" Auto Reclose	"ON" Auto Reclose		SXA		- -
สิ้นสุด Switching							

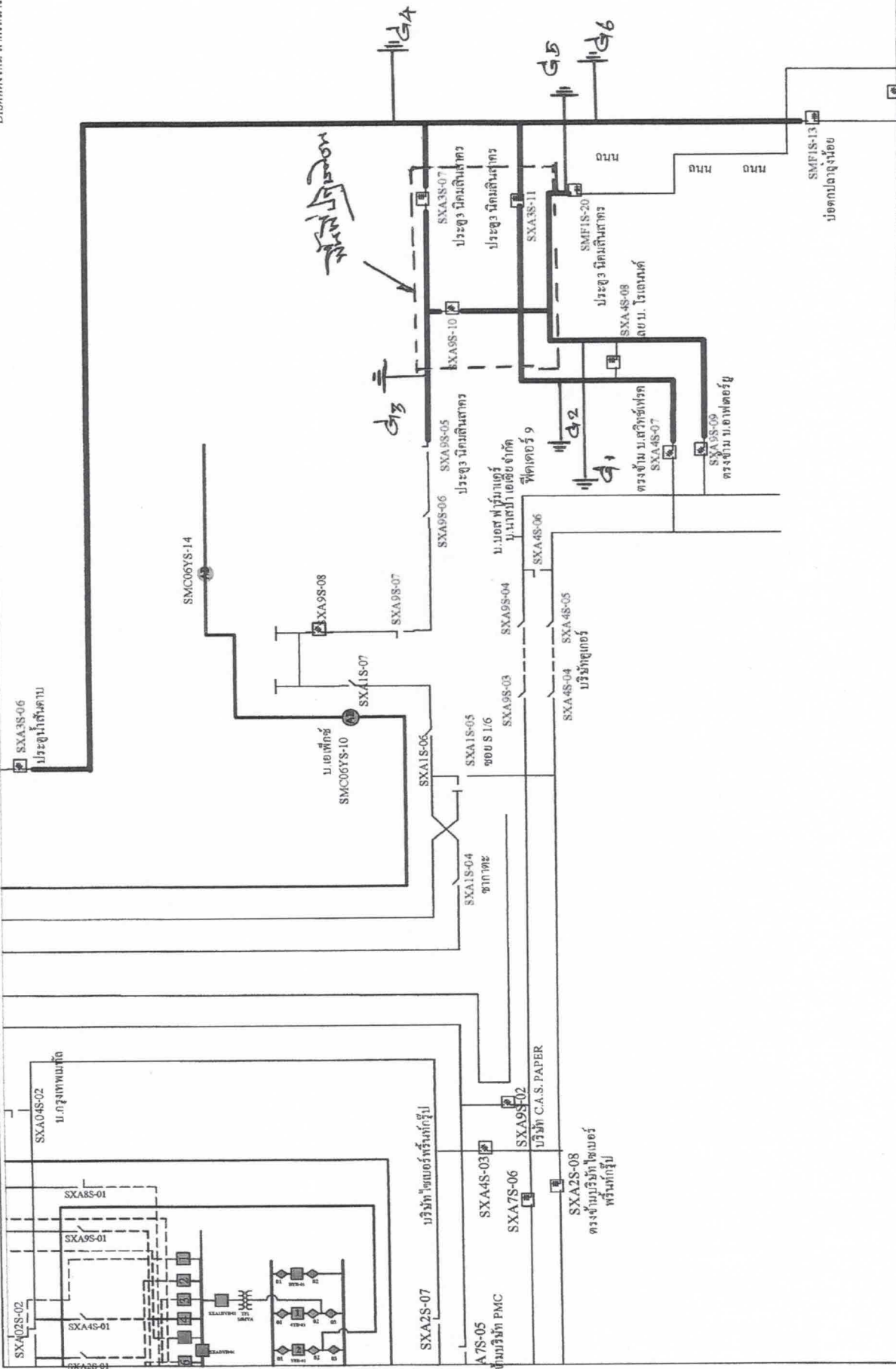

SMELIS-17	
<p>การไฟฟ้าส่วนภูมิภาค</p> <p>ผู้ว่าฯ</p> <p>สถานี กิ่งสาร</p> <p>แผนกควบคุมการจ่ายไฟ กคร.(ก.3)</p>	<p>ชื่อโครงการ: ...</p> <p>วันที่: ...</p> <p>ชื่อผู้จัดทำ: ...</p> <p>ตำแหน่ง: ...</p>