



การไฟฟ้าส่วนภูมิภาค
PROVINCIAL ELECTRICITY AUTHORITY

เลขที่ ก.๓กฟอ.บปง.(ปบ)๒๘๑๕/๒๕๖๖
ชื่อผู้รับ นายพิชิตนันท์ พิชิตสุวรรณชวล
ชื่อผู้ส่ง นายพัฒนา หงษ์อินทร์

Switching Deadline

17 ต.ค. 66

วันที่ ๙ ตุลาคม ๒๕๖๖
ตำแหน่ง อ.ก.ปบ.(ก.๓)
ตำแหน่ง รจก.(ท.)ปฏิบัติงานแทน ผจก.กฟอ.บปง.

ที่	ฟีดเดอร์	วัน/เดือน/ปี	ตั้งแต่เวลา	ถึงเวลา	ลักษณะงานที่ปฏิบัติ/บริเวณ	จาก	ถึง	ผู้ควบคุมงาน
๑.	BPB10	18 ต.ค. 66	08.30 น	16.30 น.	ปรับปรุงระบบจำหน่าย	Sf6 BPB10S-07 อู่แก้วหน้า	Dis BPB10S-09 ร้านแมงมุม	นายวิทยา เรือนสา
๓.								

ด้วยการไฟฟ้า อ.บ้านโป่ง.....จะขอตัดไฟเพื่อปฏิบัติงานปรับปรุงระบบจำหน่าย แหล่งจ่ายไฟ สถานีไฟฟ้า บ้านโป่ง ๑, บ้านโป่ง ๒.....ตามแผนผังสังเขปแนบ จำนวน.....๑.....แผ่น ดังนี้ (ยกระดับสายสื่อสารหน้า สฟ.บ้านโป่ง ๓)

พื้นที่ที่มีผู้ใช้ไฟได้รับผลกระทบ(ไฟดับ).....ไม่มีหม้อแปลงในระบบจำหน่าย.....

ผู้ประสานงานการดับไฟ ชื่อ นายวิทยา เรือนสา.....ตำแหน่ง.....อ.ก.ปบ.กฟอ.บปง.....โทร.....๐๙๖-๙๑๖๒๕๑๙

พื้นที่ ที่ขอตัดไฟปฏิบัติงานมีสายเคเบิลใยแก้วนำแสงของ กฟภ. (หากมีโอกาสชำรุด ผศส.กรส.(ก.๓) จะไปตรวจสอบก่อนปฏิบัติงาน)

๑. มีสายเคเบิลใยแก้วนำแสง ๑.๑ มีโอกาสชำรุด ๑.๒ ไม่มีโอกาสชำรุด
๒. ไม่มีสายเคเบิลใยแก้วนำแสง

(นายพัฒนา หงษ์อินทร์)

.....รจก.(ท.)ปฏิบัติงานแทน ผจก.กฟอ.บปง.

สำหรับแผนควบคุมการจ่ายไฟ (ผคฟ.) กฟภ.๓

เรียน อ.ก.ปบ.(ก.๓)

ผคฟ. พิจารณาแล้วเห็นควร

อนุมัติให้ดับไฟตามคำขอ..... ฟีดเดอร์ BPB10 จาก BPB10S-07 ถึง BPB10S-08, BPB10S-09
ในวันที่ 18 ต.ค. 66 ตั้งแต่เวลา 08.30 น. ถึง 16.30 น. ตามใบสั่งทำสวิชชิงเลขที่ 1512/66

อนุมัติให้ดับไฟตามคำขอ..... ฟีดเดอร์..... จาก..... ถึง.....
ในวันที่..... ตั้งแต่เวลา..... น. ถึง..... น. ตามใบสั่งทำสวิชชิงเลขที่.....

พนักงานศูนย์ฯ นาย พิชิตนันท์ พิชิตสุวรรณชวล.....ประสานงานการขอตัดไฟกับ นายวิทยา เรือนสา
11 ต.ค. 66

(นาย พิชิตนันท์ พิชิตสุวรรณชวล)
จตภ. ๕ ๖๓๗๗ รจก.กฟ.

สำหรับผู้อนุมัติ

ที่ ก.๓ กปบ.(คฟ.)

เรียน ผจก. กฟอ. บปง.

อ.ก.บช.(ก.๓), อ.ก.ว.ว.(ก.๓)

อนุมัติ และแจ้ง จป. เพื่อตรวจสอบความปลอดภัย

พร้อมทั้งลงข้อมูลแจ้งแผนดับไฟลงใน www.pea.co.th

ขั้นตอนการสวิชชิง 2 แผ่น
แผนผังแนบ 1 แผ่น

ผจก. (สถานี.....)

เพื่อทราบ และจัดพนักงานเข้าปฏิบัติงานร่วมกับศูนย์ฯ นครปฐม
ตั้งแต่เวลา..... น. เป็นต้นไป จนกว่างานจะแล้วเสร็จ

(นายเลอพงศ์ แก่นจันทร์)

รจก.ปบ.(ก3) ปฏิบัติงานแทน อ.ก.ปบ.(ก3)

ใบสั่งทำสวิตชิง

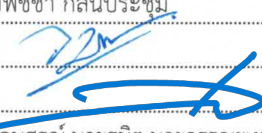
1. สถานที่ทำงาน	บริเวณหน้าสถานีฯบ้านโป่ง 3					
2. กำหนดวันที่ทำงาน	18 ต.ค. 66	เวลา	08.30 น.	ถึง	16.30	น.
3. ผู้ขอทำงาน	กฟอ.บปง.	งานที่ทำ	ปรับปรุงระบบจำหน่าย	ตามใบขอปฏิบัติงาน	1512/2566	
4. เตรียมการสวิตชิงโดย	นายพิชชา กลิ่นประทุม			วันที่	14 ตุลาคม 2566	
5. ตรวจสอบสวิตชิงโดย				วันที่	14 ตุลาคม 2566	
6. อนุมัติสวิตชิงโดย				วันที่	14 ตุลาคม 2566	
7. สั่งทำสวิตชิงโดย	<ol style="list-style-type: none"> 1. นายศุภสวัสดิ์, นายอนุสรณ์, นายธนิต, นายวรรณพงษ์, นายมโนช (กะ1 00.00 น. - 08.00 น.) 2. นายพีรภัทร, นายขุนทอง, นายศักดิ์สิทธิ์, นายพนิต (กะ2 08.00 น. - 16.00 น.) 3. นายนครินทร์, นางสาวพิชชา, นายณัฐกาญจน์, นายสุธี, นายสามารถ (กะ3 16.00 น. - 24.00 น.) 					

ที่	รหัสอุปกรณ์	สภาพอุปกรณ์ ปกติก่อน ดำเนินการ	ดำเนินการ	เวลา	ผู้ดำเนินการ	ผู้สั่งการ	หมายเหตุ
1	ตรวจสอบอุปกรณ์ป้องกันและอุปกรณ์ตัดตอนก่อนทำสวิตชิง						
2	BP2-KT4A	"OLTC" Auto	"OLTC" Manual		EGAT		-
3	BPB10VB-01	"ON" Auto Reclose	"OFF" Auto Reclose		BPB		-
4	BP1-KT1A//KT2A	"OLTC" Auto	"OLTC" Manual		EGAT		-
5	BP1-KT3A	"OLTC" Auto	"OLTC" Manual		EGAT		-
6	BPA01VB-01	"ON" Auto Reclose	"OFF" Auto Reclose		BPA		-
7	BPA06VB-01	"ON" Auto Reclose	"OFF" Auto Reclose		BPA		-
8	ย้ายโหลด BPB 10 บางส่วนไปจ่ายจาก BPA 1 , BPA 6						
9	BPABVB-01	ปลด	สับ		BPA		- ขนานบัส
10	BPA01S-03	ปลด	สับ		บปง.		SF6 โรงสี
11	BPA06S-06	ปลด	สับ		บปง.		DIS ปากทางเข้าโรงงานกระจก
12	BPB10S-08	สับ	ปลด(ใช้โหลดบัสเตอร์)		บปง.		DIS ปากขอยโรงงานกระจก
13	BPB10S-07	สับ	ปลด, ล็อคคาน		บปง.		SF6 อู่ก้วหน้า (ล่าง)
14	BPABVB-01	สับ	ปลด		BPA		- ขนานบัส
15	เมื่อพร้อมดับไฟทำงาน						
16	BPB10S-09	สับ	ปลด(ใช้โหลดบัสเตอร์)		บปง.		DIS ร้านแมงมุม
17	แจ้งพื้นที่ไฟดับให้หน่วยงานรับทราบ						
18	แจ้งหน่วยงานเทสไฟ ซ็อดกราวด์ จุด G1						
19	แจ้งหน่วยงานเทสไฟ ซ็อดกราวด์ จุด G2						
20	แจ้งหน่วยงานเทสไฟ ซ็อดกราวด์ จุด G3						
21	เมื่อไฟฟ้าหน้างาน ทำการเทสไฟ และซ็อดกราวด์ ตรวจสอบไฟดับเรียบร้อยทุกจุด พร้อมให้ลงใน WE SAFE ให้เรียบร้อย						
22	ให้ตั้ง "OFF" Auto Reclose BPA 6 ไว้ขณะปฏิบัติงาน						
23	แจ้งชุดปฏิบัติงานทำงานได้						
24	BP2-KT4A	"OLTC" Manual	"OLTC" Auto		EGAT		-
25	BPB10VB-01	"OFF" Auto Reclose	"ON" Auto Reclose		BPB		-
26	BP1-KT1A//KT2A	"OLTC" Manual	"OLTC" Auto		EGAT		-
27	BP1-KT3A	"OLTC" Manual	"OLTC" Auto		EGAT		-

แผนผัง Singleline Diagram แสดงพื้นที่ดับกระแสไฟและจุดช็อตกราวด์

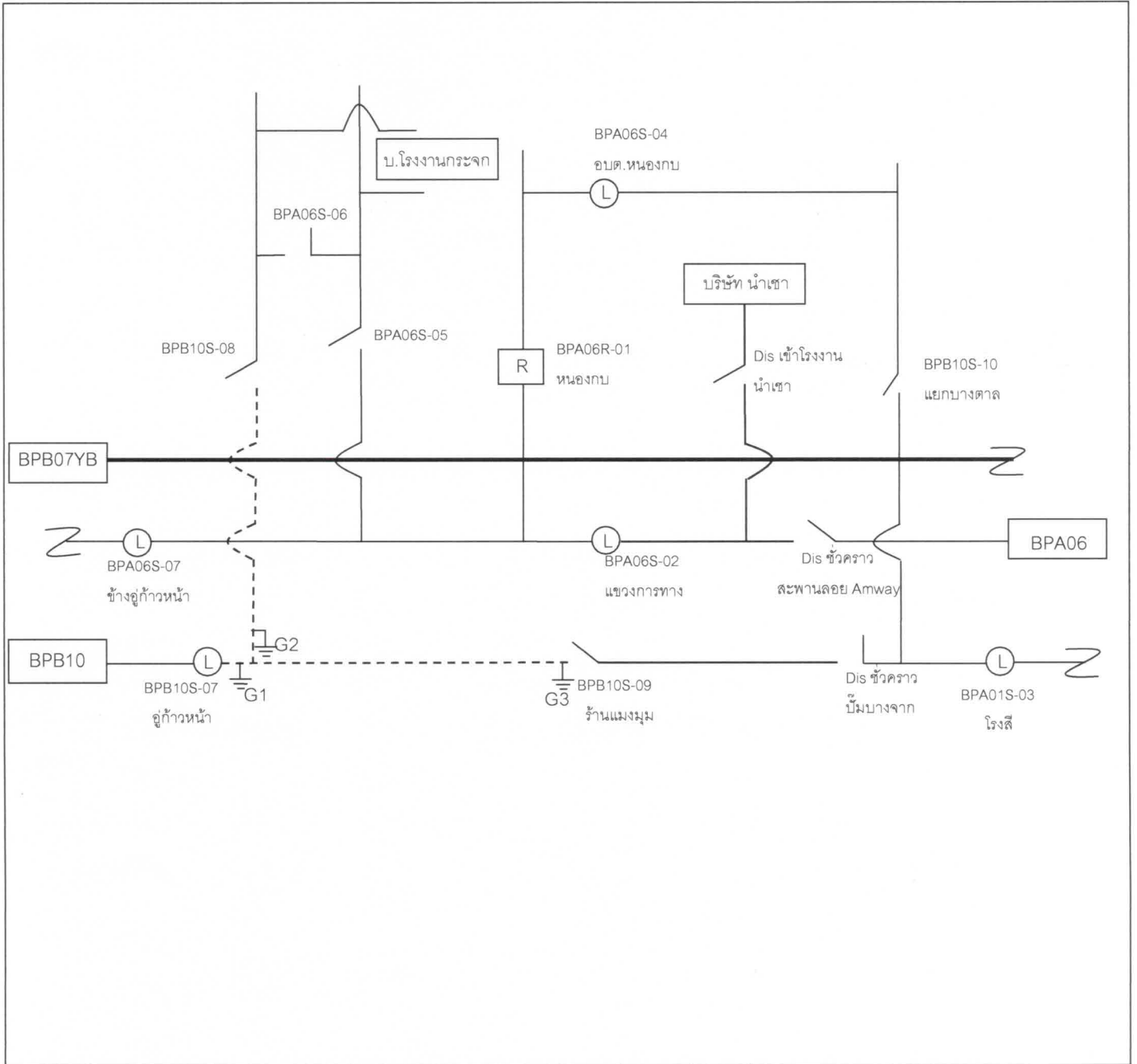

หมายเหตุ - - - - เส้นแสดงพื้นที่ดับกระแสไฟฟ้าเพื่อปฏิบัติงาน
 ⊥ ตำแหน่งจุด Short Ground
 || จุดตัดเดด

ผู้ควบคุมงาน นายวิทย์... เรือนสา
 ผู้ Short Ground นายธนพล ยะนิล
 จป. นายพลกิจ จงวัชรสถิตย์