



การไฟฟ้าส่วนภูมิภาค
REGIONAL ELECTRICITY AUTHORITY

เลขที่ อก.ค.ทส.ปบ. ๒๕๖๔ / ๑๕๖๔
ชื่อผู้รับ นายศักดิ์พงษ์ วงษ์จันทร์
ชื่อผู้ส่ง นายสุเทพ หอยสังข์ทอง

วันที่ ๑๕ พฤศจิกายน ๒๕๖๔
ตำแหน่ง อก.ปบ.(ก.๓)
ตำแหน่ง รจก.(ท) ปฏิบัติงานแทน ผจก.กฟอ.กำแพงแสน

ด้วยการไฟฟ้า อ.กำแพงแสน จะขอตัดไฟเพื่อปฏิบัติงาน ปรับปรุงระบบจำหน่าย ฟีดเตอร์ ๖ สถานีไฟฟ้า กว.กำแพงแสน ตามแผนผัง
สิ่งเขย่งแบบ จำนวน ๑ แผ่น ดังนี้

ที่	ฟีดเตอร์	วัน/เดือน/ปี	ตั้งแต่เวลา	ถึงเวลา	ลักษณะงานที่ปฏิบัติงานบริเวณ	จาก	ถึง	ผู้ควบคุมงาน
๑	KSA06	20 พ.ย.64	08.00น.	17.00 น.	ปักเสา 12.20 ม. พร้อมติดตั้งอุปกรณ์หัวเสา	KSA6R-05 รางกะเทาะ	SF6 ชั่วคราว ข้างโรงปลาเผา	นายนาเดช ศิษย์คุณวุฒ พงษ.6. ผจก.กฟอ.ทส.
๒					จำนวน 20 ต้น			
๓								

พื้นที่ที่มีผู้ใช้ไฟได้รับผลกระทบ(ไฟดับ) ลงทุ่งลูกนก ต.รางพิบูล
ผู้ประสานงานการดับไฟ ชื่อ นายศักดิ์พงษ์ วงษ์จันทร์ ตำแหน่ง พทว.๖ โทร. ๐๘๑๑-๙๕๒๙๙๖๖
พื้นที่ ที่ขอตัดไฟปฏิบัติงานมีสายเคเบิลใยแก้วนำแสงของ กฟภ. (หากมีโอกาสชำรุด ผศ.กรส(ก.๓) จะไปตรวจสอบก่อนปฏิบัติงาน
๑. มีสายเคเบิลใยแก้วนำแสง ๑.๑ มีโอกาสชำรุด ๑.๒ ไม่มีโอกาสชำรุด
๒. ไม่มีสายเคเบิลใยแก้วนำแสง

(นายสุเทพ หอยสังข์ทอง)
(รจก.(ท) ปฏิบัติงานแทน)
ตำแหน่ง ผจก.กฟอ.กำแพงแสน

สำหรับแผนควบคุมการจ่ายไฟ (ยศพ.) กฟภ.๓
เวียน อก.ปบ.(ก.๓)

ผศพ. พิจารณาแล้วเห็นควร (KSA6R-05)
 อนุมัติให้ดับไฟตามคำขอ 1 ฟีดเตอร์ KSA6 จาก KSA6R-02 ถึง SF6 ชั่วคราวข้างโรงปลาเผา
ในวันที่ 20 พ.ย. 64 ตั้งแต่เวลา 08.00 น. ถึง 17.00 น. ตามใบสั่งทำสวิชชิงเลขที่ 1513/2564
 อนุมัติให้ดับไฟตามคำขอ ฟีดเตอร์ จาก ถึง
ในวันที่ ตั้งแต่เวลา น. ถึง น. ตามใบสั่งทำสวิชชิงเลขที่
พนักงานศูนย์ นาย ธนิศ บุญชู ประสานงานการขอตัดไฟกับ นาย ศักดิ์พงษ์ วงษ์จันทร์

(นายสุเทพ หอยสังข์ทอง)
รจก.(ท) ปฏิบัติงานแทน
ตำแหน่ง ผจก.กฟอ.กำแพงแสน

สำหรับผู้อนุมัติ

ที่ ก.๓ กปบ.(คพ.)
เวียน ผจก. กฟอ.ทส.
อก.บช(ก.๓), อก.รว(ก.๓)
อนุมัติ และแจ้ง จป. เพื่อตรวจสอบความปลอดภัย
พร้อมทั้งส่งข้อมูลแจ้งแผนดับไฟลงใน www.pea.co.th

ขั้นตอนการสวิชชิง 1 แผ่น
แผนผังแบบ 1 แผ่น
ผศพ. (สถานี)
เพื่อทราบ และจัดพนักงานเข้าปฏิบัติงานร่วมกับศูนย์ฯ นครปฐม
ตั้งแต่เวลา น. เป็นต้นไป จนกว่างานจะแล้วเสร็จ

(นายเลอพงศ์ แก่นจันทร์)
รท.ปบ.(ก3) ปฏิบัติงานแทน อก.ปบ.(ก3)

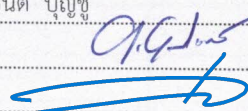

ใบสั่งทำสวิตชิง

- | | | | |
|------------------------|--|----------|---|
| 1. สถานที่ทำงาน | บ้านรางกระเบา - บ้านไร่ปลายนา | | |
| 2. กำหนดวันที่ทำงาน | 20 พ.ย. 64 | ระหว่าง | 08.00 น. ถึง 17.00 น. |
| 3. ผู้ขอทำงาน | กพอ.กพส. | งานที่ทำ | ปรับปรุงระบบจำหน่าย ตามใบขอปฏิบัติงาน 1513/64 |
| 4. เตรียมการสวิตชิงโดย | นายธนิต บุญชู | | วันที่ 10 พฤศจิกายน 2564 |
| 5. ตรวจสอบสวิตชิงโดย | 
1. นครินทร์, อนุสรณ์, ธนิต, มโนช,
2. กฤษณะศักดิ์, ศุภสวัสดิ์, ชุนทอง, สุธี, พนิต
3. เพชรรัตน์, พิชชา, ณัฐกาญจน์, สามารถ | | วันที่ 10 พฤศจิกายน 2564 |
| 6. อนุมัติสวิตชิงโดย | | | วันที่ 10 พฤศจิกายน 2564 |
| 7. สั่งทำสวิตชิงโดย | | | วันที่ 10 พฤศจิกายน 2564 |

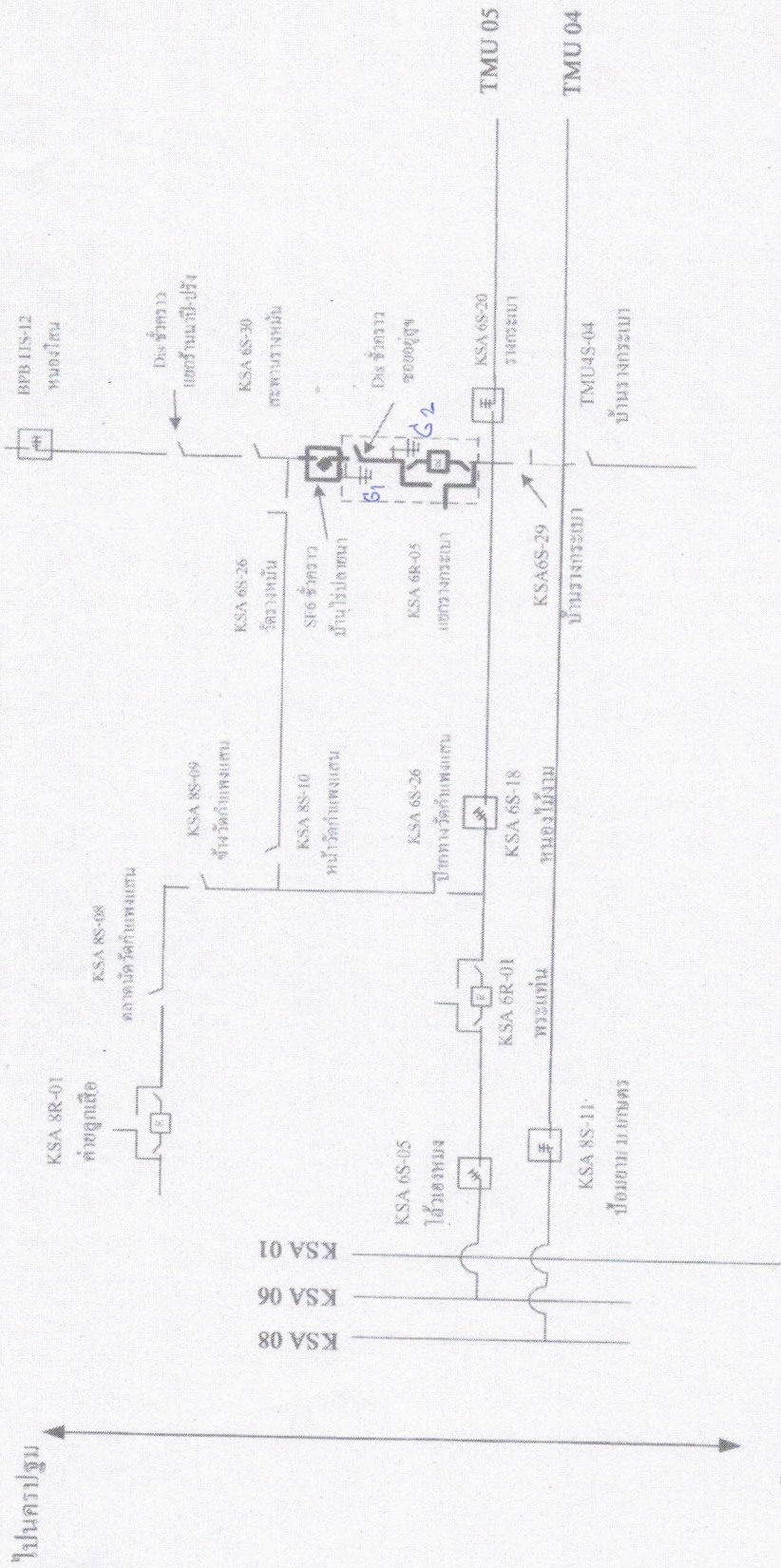
ที่	รหัสอุปกรณ์	สภาพอุปกรณ์ ปกติก่อน ดำเนินการ	ดำเนินการ	เวลา	ผู้ดำเนินการ	ผู้สั่งการ	หมายเหตุ	
1	KSA06R-05	Normal	Nonreclosing, ALT		กพส.		R	รางกระเบา
2	KSA08R-01	Normal	Nonreclosing, ALT		กพส.		R	ปากทางค่ายลูกเสือ
3 ย้ายโหลด KSA06 บางส่วนไปรับจาก KSA08 บ้านบ้านไร่ปลายนา - บ้านรางหมัน								
4	KSA06S-25	ปลด	สับ		กพส.		DIS	แยกรางหมัน
5	SF6 ชค. KSA06	สับ	ปลด, ล็อคคาน		กพส.		SF6	บ้านไร่ปลายนา
6 เมื่อพร้อมดับไฟเพื่อปฏิบัติงานเวลา 08.00 น.								
7	KSA06R-05	สับ	ปลด		กพส.		R	รางกระเบา
8 ให้ปลดใบมีดด้านออกไลน์ KSA06R-05 ออกได้								
9 แจ้งผู้ควบคุมงาน Test ไฟ Short Ground จุด G1								
10 แจ้งผู้ควบคุมงาน Test ไฟ Short Ground จุด G2								
11	KSA08R-01	Nonreclosing, ALT	Normal		กพส.		R	ปากทางค่ายลูกเสือ
สิ้นสุด Switching ช่วงแรก								
12 เมื่อปฏิบัติงานแล้วเสร็จพร้อมจ่ายไฟ และย้ายโหลดกลับคืนตามเดิม								
13	KSA08R-01	Normal	Nonreclosing, ALT		กพส.		R	ปากทางค่ายลูกเสือ
14 แจ้งผู้ควบคุมงานปลด Short Ground จุด G1								
15 แจ้งผู้ควบคุมงานปลด Short Ground จุด G2								
16 ให้สับใบมีดด้านออกไลน์ KSA06R-05 เข้าได้								
17	KSA06R-05	ปลด	สับ คง Nonreclosing		กพส.		R	รางกระเบา
18 ย้ายโหลด KSA06 บ้านไร่ปลายนา - บ้านรางหมัน กลับคืนจาก KSA08								
19	SF6 ชค. KSA06	ปลด	สับ		กพส.		SF6	บ้านไร่ปลายนา
20	KSA06S-25	สับ	ปลด(ใช้โหลดบัสเตอร์)		กพส.		DIS	แยกรางหมัน
21	KSA06R-05	Nonreclosing, ALT	Normal		กพส.		R	รางกระเบา
22	KSA08R-01	Nonreclosing, ALT	Normal		กพส.		R	ปากทางค่ายลูกเสือ
สิ้นสุด Switching								



สถานการณ้จ่ายไฟตอนปฏิบัติงาน
20 พฤศจิกายน 2564

-  จุดปฏิบัติงาน
-  พื้นที่ไฟ
-  จุด Shot Ground

ไปนครปฐม

ไปสุพรรณ