



การไฟฟ้าส่วนภูมิภาค  
REGIONAL ELECTRICITY AUTHORITY

เลขที่ ก.๓.กฟส.ปบ. ๒๖๒๖ / ๒๕๖๖  
ชื่อผู้รับ นายพิฑฒันท์ พิชิตสุวรรณรัชต์  
ชื่อผู้ส่ง นายณันทศักดิ์ กล่อมดี

Switching Deadline  
23 ต.ค. 2566

วันที่ ๑๐ ตุลาคม ๒๕๖๖  
ตำแหน่ง อ.ก.ปบ.(ก.๓)  
ตำแหน่ง ร.จก.(ท) ปฏิบัติงานแทน ผจก.กฟอ.กำแพงแสน

ด้วยการไฟฟ้า อ.กำแพงแสน จะขอตัดไฟเพื่อปฏิบัติงานปรับปรุงระบบจำหน่าย ฟีดเดอร์ ๔ สถานีไฟฟ้า.ท.ว.ม.ก.๒ ตามแผนผังสิ่งขยับแบบ จำนวน ๑ แผ่น ดังนี้

| ที่ | ฟีดเดอร์ | วัน/เดือน/ปี | ตั้งแต่เวลา | ถึงเวลา  | ลักษณะงานที่ปฏิบัติ/บริเวณ | จาก                            | ถึง                         | ผู้ควบคุมงาน                              |
|-----|----------|--------------|-------------|----------|----------------------------|--------------------------------|-----------------------------|-------------------------------------------|
| ๑   | TMU04    | 25 ต.ค. 66   | 08.30 น.    | 17.00 น. | รื้อถอนเสา 12 ม.<br>50 ต้น | KSA06S-22<br>สะพาน<br>รางหมั่น | SF6 ชั่วคราว<br>ร.ร.หนองโสน | นายศุภวิชญ์<br>เกษลอย<br>พชง.6.ผกร.กคค.ก3 |

พื้นที่ที่มีผู้ใช้ไฟได้รับผลกระทบ(ไฟดับ) ต.ห้วยหมอนทอง

ผู้ประสานงานการตัดไฟ ชื่อ นายศักดิ์รินทร์ จิตติชานนท์ ตำแหน่ง ช.ม.ปบ. โทร. ๐๘๑-๙๕๒-๙๘๘๖

พื้นที่ ที่ขอตัดไฟปฏิบัติงานมีสายเคเบิลใยแก้วนำแสงของ กฟผ. (หากมีโอกาสชำรุด ผศส.กรส.(ก.๓) จะไปตรวจสอบก่อนปฏิบัติงาน)

๑.  มีสายเคเบิลใยแก้วนำแสง ๑.๑  มีโอกาสชำรุด ๑.๒  ไม่มีโอกาสชำรุด  
๒.  ไม่มีสายเคเบิลใยแก้วนำแสง

(นายณันทศักดิ์ กล่อมดี)  
ตำแหน่ง ร.จก.(ท)ปฏิบัติงานแทน  
ผจก.กฟอ.กำแพงแสน  
๑๐ ต.ค. ๒๕๖๖

สำหรับแผนควบคุมการจ่ายไฟ (ผคฟ.) กฟอ.๓  
เรียน อ.ก.ปบ.(ก.๓)

ผคฟ. พิจารณาแล้วเห็นคว

อนุมัติให้ตัดไฟตามคำขอข้อ 1 ฟีดเดอร์ TMU04 จาก KSA06S-22 ถึง SF6 ชั่วคราว ร.ร.หนองโสน  
ในวันที่ 25 ต.ค. 66 ตั้งแต่เวลา 08.30 น. ถึง 17.00 น. ตามใบสั่งทำสวิชชิ่งเลขที่ 1515/66

อนุมัติให้ตัดไฟตามคำขอข้อ ฟีดเดอร์ จาก ถึง  
ในวันที่ ตั้งแต่เวลา น. ถึง น. ตามใบสั่งทำสวิชชิ่งเลขที่

พนักงานศูนย์ฯ นาย วิวัฒน์ เติมรัมย์ ประสานงานการขอตัดไฟกับ นาย ศักดิ์รินทร์ จิตติชานนท์  
13 ต.ค. 66

(นายวิวัฒน์ เติมรัมย์ บก.อ.ล.ย.ก.)  
๐๘๑-๕ ๒๓๓๓ ช.ม.ปบ.

สำหรับผู้อนุมัติ

ที่ ก.๓ ก.ปบ.(คฟ.)  
เรียน ผจก. กฟอ. กฟส.  
อ.ก.บช.(ก.๓), อ.ก.ว.ว.(ก.๓)  
อนุมัติ และแจ้ง จป. เพื่อตรวจสอบความปลอดภัย  
พร้อมทั้งลงข้อมูลแจ้งแผนดับไฟลงใน www.pea.co.th

ขั้นตอนการสวิชชิ่ง 2 แผ่น  
แผนผังแนบ 1 แผ่น

ผจพ. (สถานี)  
เพื่อทราบ และจัดพนักงานเข้าปฏิบัติงานร่วมกับศูนย์ฯ นครปฐม  
ตั้งแต่เวลา น. เป็นต้นไป จนกว่างานจะแล้วเสร็จ

(นายเลอพงศ์ แก่นจันทร์)  
ร.ก.ปบ.(ก3) ปฏิบัติงานแทน อ.ก.ปบ.(ก3)

ใบสั่งทำสวิตชิง

|                        |                                                                                                                                                                                                                                                                         |          |                                                     |
|------------------------|-------------------------------------------------------------------------------------------------------------------------------------------------------------------------------------------------------------------------------------------------------------------------|----------|-----------------------------------------------------|
| 1. สถานที่ทำงาน        | ห้วยหมอนทอง                                                                                                                                                                                                                                                             |          |                                                     |
| 2. กำหนดวันที่ทำงาน    | 25 ต.ค. 66                                                                                                                                                                                                                                                              | ระหว่าง  | 08.30 น. ถึง 17.00 น.                               |
| 3. ผู้ขอทำงาน          | กษบ. กษส.                                                                                                                                                                                                                                                               | งานที่ทำ | รื้อถอดเสา 12 ม. 50 ต้น ตามใบขอปฏิบัติงาน 1515/2566 |
| 4. เตรียมการสวิตชิงโดย | นายวีรวัชร เสมามิ่ง                                                                                                                                                                                                                                                     |          | วันที่ 13 ตุลาคม 2566                               |
| 5. ตรวจสอบสวิตชิงโดย   |                                                                                                                                                                                                                                                                         |          | วันที่ 13 ตุลาคม 2566                               |
| 6. อนุมัติสวิตชิงโดย   |                                                                                                                                                                                                                                                                         |          | วันที่ 13 ตุลาคม 2566                               |
| 7. สั่งทำสวิตชิงโดย    | 1. นายเสกสรรค์, นายจรัสวัฒน์, นายพิชชา, นายวีรวัชร, นายอมร (กะ1 00.00 น. - 08.00 น.)<br>2. นายนครินทร์, น.ส.พิชชา, นายณัฐกาญจน์, นายสุธี, นายสามารถ (กะ2 08.00 น. - 16.00 น.)<br>3. นายศุภสวัสดิ์, นายอนุสรณ์, นายธนิต, นายวรรณพงษ์, นายมนโอช (กะ3 16.00 น. - 24.00 น.) |          |                                                     |

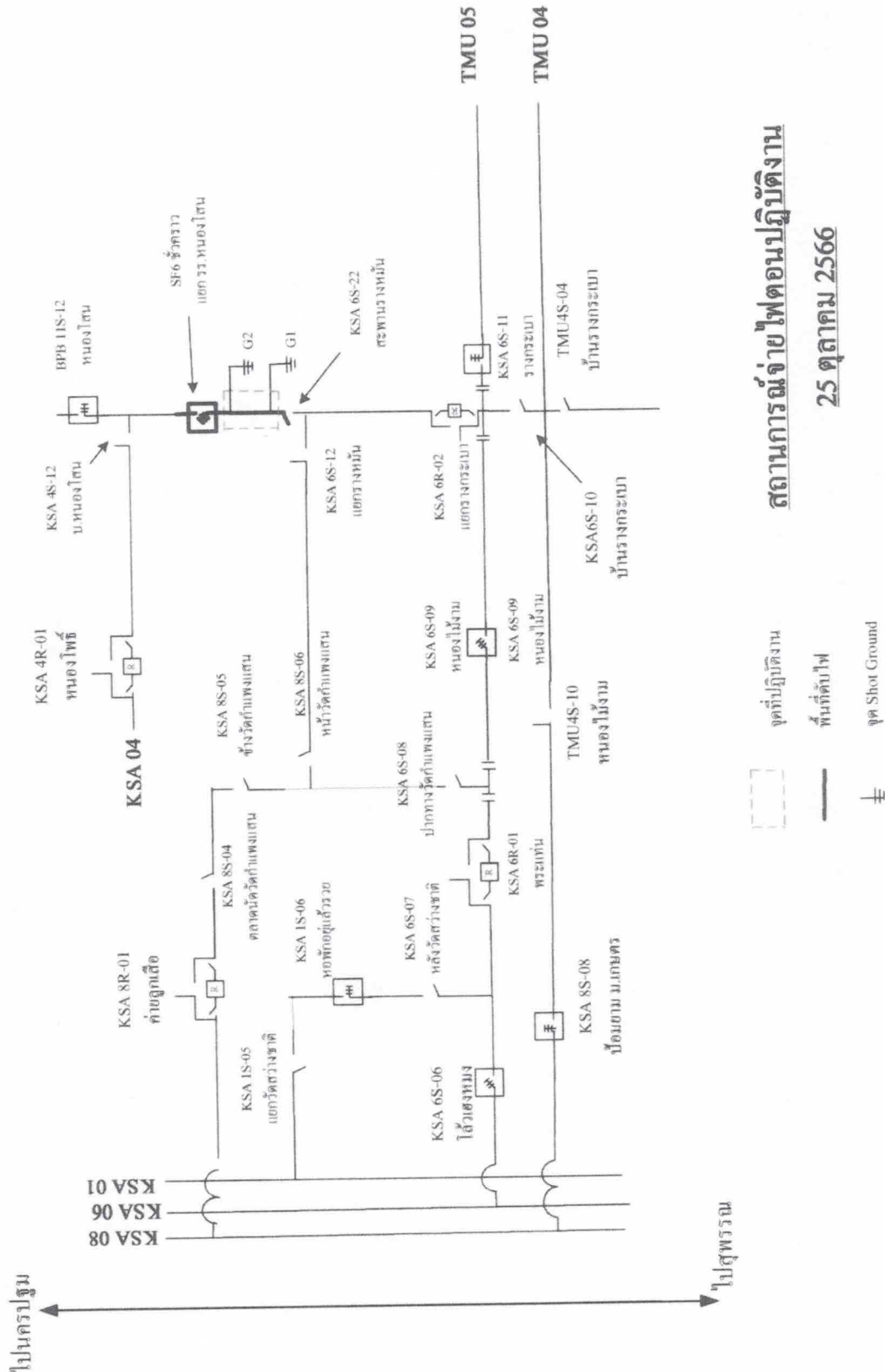

| ที่ | รหัสอุปกรณ์                                                     | สภาพอุปกรณ์<br>ปกติก่อน<br>ดำเนินการ | ดำเนินการ            | เวลา | ผู้ดำเนินการ | ผู้สั่งการ | หมายเหตุ         |
|-----|-----------------------------------------------------------------|--------------------------------------|----------------------|------|--------------|------------|------------------|
| 1   | ตรวจสอบอุปกรณ์ป้องกันและตัดตอน ก่อนทำการสวิตชิง                 |                                      |                      |      |              |            |                  |
| 2   | KS-KT1A                                                         | "OLTC" Auto                          | "OLTC" Manual        |      | EGAT         |            |                  |
| 3   | TMU-TP1                                                         | "OLTC" Auto                          | "OLTC" Manual        |      | TMU          |            |                  |
| 4   | KSA01R-02                                                       | Normal                               | Nonreclosing, ALT    |      | กพส.         | scada      | กม.29            |
| 5   | KSA04R-01                                                       | Normal                               | Nonreclosing, ALT    |      | กพส.         | scada      | หนองโพธิ์        |
| 6   | KSA06R-02                                                       | Normal                               | Nonreclosing, ALT    |      | กพส.         | scada      | แยกราชกระบะ      |
| 7   | TMUBR-04                                                        | Normal                               | Nonreclosing         |      | TMU          |            | TMU04            |
| 8   | - ย้ายโหลด TMU04 บางส่วนไปรับไฟจาก KSA04                        |                                      |                      |      |              |            |                  |
| 9   | KSA01S-14                                                       | ปลด                                  | สับ                  |      | กพส.         | scada      | SF6 แยกหนองกร่าง |
| 10  | KSA04S-12                                                       | ปลด                                  | สับ                  |      | กพส.         |            | DIS ม.6 หนองโสน  |
| 11  | DIS ชั่วคราว(TMU04)                                             | สับ                                  | ปลด, ล็อคคาน         |      | กพส.         |            | SF6 รร.หนองโสน   |
| 12  | KSA01S-14                                                       | สับ                                  | ปลด                  |      | กพส.         | scada      | SF6 แยกหนองกร่าง |
| 13  | - เมื่อพร้อมดับไฟทำงานเวลา 08.30 น.                             |                                      |                      |      |              |            |                  |
| 14  | KSA06S-22                                                       | สับ                                  | ปลด(ใช้โหลดบัสเตอร์) |      | กพส.         |            | DIS สะพานรางหมัน |
| 15  | แจ้งพื้นที่ไฟดับให้รับทราบ                                      |                                      |                      |      |              |            |                  |
| 16  | แจ้งผู้ควบคุมงาน Test ไฟ Shortground จุด G1                     |                                      |                      |      |              |            |                  |
| 17  | แจ้งผู้ควบคุมงาน Test ไฟ Shortground จุด G2                     |                                      |                      |      |              |            |                  |
| 18  | แจ้งผู้ควบคุมงานลงรายละเอียด We Safe ให้เรียบร้อยก่อนปฏิบัติงาน |                                      |                      |      |              |            |                  |
| 19  | แจ้งผู้ควบคุมงานปฏิบัติงานได้                                   |                                      |                      |      |              |            |                  |
| 20  | KS-KT1A                                                         | "OLTC" Manual                        | "OLTC" Auto          |      | EGAT         |            |                  |
| 21  | TMU-TP1                                                         | "OLTC" Manual                        | "OLTC" Auto          |      | TMU          |            |                  |
| 22  | KSA01R-02                                                       | Nonreclosing, ALT                    | Normal               |      | กพส.         | scada      | กม.29            |
| 23  | KSA04R-01                                                       | Nonreclosing, ALT                    | Normal               |      | กพส.         | scada      | หนองโพธิ์        |
| 24  | KSA06R-02                                                       | Nonreclosing, ALT                    | Normal               |      | กพส.         | scada      | แยกราชกระบะ      |
| 25  | TMUBR-04                                                        | Nonreclosing                         | Normal               |      | TMU          |            | TMU04            |

| ที่                                | รหัสอุปกรณ์                                     | สภาพอุปกรณ์<br>ปกติก่อน<br>ดำเนินการ | ดำเนินการ            | เวลา | ผู้ดำเนินการ | ผู้สั่งการ | หมายเหตุ         |
|------------------------------------|-------------------------------------------------|--------------------------------------|----------------------|------|--------------|------------|------------------|
| *** สิ้นสุด Switching ช่วงเช้า *** |                                                 |                                      |                      |      |              |            |                  |
| 26                                 | เมื่อผู้ควบคุมงาน แจ้งทำงานแล้วเสร็จพร้อมจ่ายไฟ |                                      |                      |      |              |            |                  |
| 27                                 | KS-KT1A                                         | "OLTC" Auto                          | "OLTC" Manual        |      | EGAT         |            |                  |
| 28                                 | TMU-TP1                                         | "OLTC" Auto                          | "OLTC" Manual        |      | TMU          |            |                  |
| 29                                 | KSA01R-02                                       | Normal                               | Nonreclosing, ALT    |      | กพส.         | scada      | กม.29            |
| 30                                 | KSA04R-01                                       | Normal                               | Nonreclosing, ALT    |      | กพส.         | scada      | หนองโพธิ์        |
| 31                                 | KSA06R-02                                       | Normal                               | Nonreclosing, ALT    |      | กพส.         | scada      | แยกราชกระบะ      |
| 32                                 | TMUBR-04                                        | Normal                               | Nonreclosing         |      | TMU          |            | TMU04            |
| 33                                 | แจ้งผู้ควบคุมงาน ปลด Shortground จุด G1         |                                      |                      |      |              |            |                  |
| 34                                 | แจ้งผู้ควบคุมงาน ปลด Shortground จุด G2         |                                      |                      |      |              |            |                  |
| 35                                 | - จ่ายไฟ                                        |                                      |                      |      |              |            |                  |
| 36                                 | KSA06S-22                                       | ปลด                                  | สับ                  |      | กพส.         |            | DIS สะพานรางหมัน |
| 37                                 | - ย้ายโหลด TMU04 บางส่วนกลับไฟจาก KSA04         |                                      |                      |      |              |            |                  |
| 38                                 | KSA01S-14                                       | ปลด                                  | สับ                  |      | กพส.         | scada      | SF6 แยกหนองกร่าง |
| 39                                 | DIS ชั่วคราว(TMU04)                             | ปลด, ล็อคคาน                         | สับ                  |      | กพส.         |            | SF6 รร.หนองโสน   |
| 40                                 | KSA04S-12                                       | สับ                                  | ปลด(ใช้โหลดบัสเตอร์) |      | กพส.         |            | DIS ม.6 หนองโสน  |
| 41                                 | KSA01S-14                                       | สับ                                  | ปลด                  |      | กพส.         | scada      | SF6 แยกหนองกร่าง |
| 42                                 | KS-KT1A                                         | "OLTC" Manual                        | "OLTC" Auto          |      | EGAT         |            |                  |
| 43                                 | TMU-TP1                                         | "OLTC" Manual                        | "OLTC" Auto          |      | TMU          |            |                  |
| 44                                 | KSA01R-02                                       | Nonreclosing, ALT                    | Normal               |      | กพส.         | scada      | กม.29            |
| 45                                 | KSA04R-01                                       | Nonreclosing, ALT                    | Normal               |      | กพส.         | scada      | หนองโพธิ์        |
| 46                                 | KSA06R-02                                       | Nonreclosing, ALT                    | Normal               |      | กพส.         | scada      | แยกราชกระบะ      |
| 47                                 | TMUBR-04                                        | Nonreclosing                         | Normal               |      | TMU          |            | TMU04            |
| *** สิ้นสุด Switching ทั้งหมด ***  |                                                 |                                      |                      |      |              |            |                  |



**สถานการณ์จ่ายไฟตอนปฏิบัติงาน**

**25 ตุลาคม 2566**

-  ตู้ที่ปฏิบัติงาน
-  พื้นที่ดับไฟ
-  จุด Shot Ground

↑เป็นควมสูง

↑เป็นพรณ