



การไฟฟ้าส่วนภูมิภาค  
PROVINCIAL ELECTRICITY AUTHORITY

เลขที่ ก.๓ กบข.(ปช.) ๓๒๘๑ / ๒๕๖๔  
ชื่อผู้รับ นายสมบุญ สิงห์โตทอง  
ชื่อผู้ส่ง

Switching Deadline

วันที่ 16 พ.ย. 64

วันที่ ๙ พฤศจิกายน ๒๕๖๔  
ตำแหน่ง อก.ปป.(ก๓)  
ตำแหน่ง

ด้วย กบข.(ก๓), กฝช. ขอปฏิบัติงานในระบบสายส่ง ๑๑๕ KV. ในไลน์ TMK02YB-01 สถานีไฟฟ้าท่ามะกา ช่วงหน้านิคมอุตสาหกรรมกาญจนบุรี อ.ท่าม่วง จ.กาญจนบุรี ต้นเสา SD-AS-2 No.01 (ริมถนนแสงชูโต) ถึง ต้นเสา DD ด้านท้ายนิคมฯ ตามรายละเอียด ดังนี้

ที่	ฟีดเดอร์	วัน/เดือน/ปี	ตั้งแต่วันที่	ถึงเวลา	ลักษณะงานที่ปฏิบัติและบริเวณ	จาก	ถึง	ผู้ควบคุมงาน
๑	๑๑๕ KV.	*๑๗ พ.ย.๒๕๖๔	๐๘.๓๐ น.	๐๙.๓๐ น.	ฮอทไลน์กระเช้า ๑๑๕ KV. ผปช. กบข.(ก๓) เข้าดำเนินการ ปลดสายส่ง ต้นเสาSD-AS-2 No.01 (หน้านิคมฯ กาญจนบุรี)(วิธีฮอทไลน์)	SD-AS-2 No.01 (หน้านิคมฯ กาญจนบุรี)	SD-DD (ท้ายนิคมฯ กาญจนบุรี)	นายอนุชา คำสีดา ผู้ประสานงาน ๐๙๗ ๑๙๗๓๓๗๙๙ ผปช.กบข.(ก๓)
๒	๑๑๕ KV.	*๑๗ พ.ย.๒๕๖๔ *๑๘ พ.ย.๒๕๖๔ ถึง ๓ ธ.ค.๒๕๖๔	๑๐.๐๐ น. ๐๘.๓๐ น.	๑๖.๓๐ น. ๑๖.๓๐ น.	กฝช. ผูกอบรม ฮอทไลน์กระเช้า ๑๑๕ KV. (แบบไม่มีกระแสไฟฟ้า) (ในไลน์ที่ปลดสายส่งออก)	SD-AS-2 No.01 (หน้านิคมฯ กาญจนบุรี)	SD-DD (ท้ายนิคมฯ กาญจนบุรี)	นายพิสิฐ กลางประพันธ์ ๐๘๕ ๖๔๓๗๔๐๕ ผู้ประสานงาน กฝช.
๓	๑๑๕ KV.	*๗ ธ.ค.๒๕๖๔	๐๘.๓๐ น.	๐๙.๓๐ น.	ฮอทไลน์กระเช้า ๑๑๕ KV. กฝช. *เชื่อมสายส่งต้นเสาSD-AS-2 No.01 (หน้านิคมฯ กาญจนบุรี)(วิธีฮอทไลน์)	SD-AS-2 No.01 (หน้านิคมฯ กาญจนบุรี)	SD-DD (ท้ายนิคมฯ กาญจนบุรี)	
๔	๑๑๕ KV.	*๗ ธ.ค.๒๕๖๔ *๘ ธ.ค.๒๕๖๔ ถึง ๑๗ ธ.ค.๒๕๖๔	๑๐.๐๐ น. ๐๘.๓๐ น.	๑๖.๓๐ น. ๑๖.๓๐ น.	กฝช. ผูกอบรม ฮอทไลน์กระเช้า ๑๑๕ KV. (แบบมีกระแสไฟฟ้า) (ในไลน์สายส่งภายใน นิคมฯ)	SD-AS-2 No.01 (หน้านิคมฯ กาญจนบุรี)	SD-DD (ท้ายนิคมฯ กาญจนบุรี)	
หมายเหตุ								

พื้นที่ที่มีผู้ใช้ไฟได้รับผลกระทบ(ไฟดับ) .....  
ผู้ประสานงานการดับไฟชื่อ นายอนุชา คำสีดา ตำแหน่ง พชง.๗(ฮอทไลน์) โทร ๐๙๗ ๑๙๗๓๓๗๙๙  
๑. ☐ มีเคเบิลใยแก้วนำแสง ๑.๑. ☐ มีโอกาสชำรุด ๑.๒. ☐ ไม่มีโอกาสชำรุด  
๒. ☒ ไม่มีเคเบิลใยแก้วนำแสง

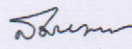
  
(นายสมหมาย ชื่นด้วง)  
อก.บข.(ก๓)

สำหรับแผนกควบคุมการจ่ายไฟ (ผคฟ.) กพก.๓  
เรียน อก.ปป.(ก๓)

ผคฟ. พิจารณาแล้วเห็นควร  
☒ อนุมัติให้ดับไฟตามคำขอ..... ฟีดเดอร์..... จาก..... จุดปลดสาย SD-AS2 ต้นฟีด - ปลดสาย  
ในวันที่ 17 พ.ย. - 30.๑.๖๔ ตั้งแต่วันที่ 08-30 น. ถึง 16-30 น. ตามใบสั่งทำสวิตซ์ซึ่งเลขที่ 1519/2564  
☒ อนุมัติให้ดับไฟตามคำขอ..... ฟีดเดอร์..... จาก..... SD-AS2 ต้นฟีด - ปลดสาย  
ในวันที่ 7 ธ.ค.๖๔ - 17 ธ.ค.๖๔ ตั้งแต่วันที่ 08-30 น. ถึง 16-30 น. ตามใบสั่งทำสวิตซ์ซึ่งเลขที่.....  
พนักงานฝ่ายฯ พชง.๗ โทร ๑๙๗ ๑๙๗๓๓๗๙๙  
14 พ.ย.๖๔

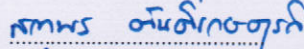
ลงชื่อ   
(๐๙๗ ๑๙๗๓๓๗๙๙)

สำหรับผู้อนุมัติ  
ที่ ก.๓ กบข.(คฟ.)  
เรียน ผจก. 

อก.บข.(ก๓), อก.วว.(ก๓)  
อนุมัติ และแจ้ง จป. เพื่อตรวจสอบความปลอดภัย  
พร้อมทั้งลงข้อมูลแจ้งแผนดับไฟลงใน www.pea.co.th

ขั้นตอนการสวิตซ์ซึ่ง ..... แผ่น  
แผนผังแนบ ..... แผ่น  
ผจก. .... (สถานี.....)  
เพื่อทราบ และจัดหาพนักงานเข้าปฏิบัติงานร่วมกับศูนย์ นครปฐม  
ตั้งแต่วันที่..... น. เป็นต้นไป จนกว่างานจะแล้วเสร็จ

แผนกปฏิบัติการฮอทไลน์ โทร (๓๓) ๑๐๖๒๖๖

อก./รก.		
ผชน.๙		๙ พ.ย. ๒๕๖๔
พช.๗		๙ พ.ย. ๒๕๖๔
พชง.๗	นายอนุชา คำสีดา	๙ พ.ย. ๒๕๖๔

(นายเลอพงศ์ แก่นจันทร์)

ร.ก.ปป.(ก๓) ปฏิบัติงานแทน อก.ปป.(ก๓)

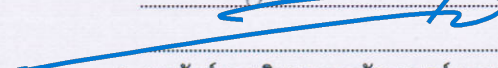

ใบสั่งทำสวิตชิง

- |                        |   |          |                                      |   |
|------------------------|---|----------|--------------------------------------|---|
| 1. สถานที่ทำงาน        | หน้านิคมอุตสาหกรรมกาญจนาบุรี  |          |                                      |   |
| 2. กำหนดวันทำงาน       | 17 พ.ย. - 3 ธ.ค. 64   | ระหว่าง  | 08.30 น.                             | ถึง 16.30 น.  |
|                        | 7 ธ.ค. - 17 ธ.ค. 64   | ระหว่าง  | 08.30 น.                             | ถึง 16.30 น.  |
| 3. ผู้ขอทำงาน          | กบข.(ก.3)   | งานที่ทำ | กฟช. ผูกอบรม ฮอทไลน์กระเช้า 115 เคริ | ตามใบขอปฏิบัติงาน 1519/64   |
| 4. เตรียมการสวิตชิงโดย | นายสถาพร ตันติเกษตรกิจ  |          |                                      | วันที่ 14 พฤศจิกายน 2564  |
| 5. ตรวจสอบสวิตชิงโดย   |    |          |                                      | วันที่ 14 พฤศจิกายน 2564  |
| 6. อนุมัติสวิตชิงโดย   |    |          |                                      | วันที่ 14 พฤศจิกายน 2564  |
| 7. สั่งทำสวิตชิงโดย    | 1. เพชรรัตน์,นายพิชชา,นายณัฐกาญจน์,นายสามารถ<br>2. นายนครินทร์,นายอนุสรณ์,นายธนิต, นายมนช<br>3. นายสถาพร,นายมงคล,นายอมร,นายศักดิ์สิทธิ์ |          |                                      | (กะ1 00.00 น. - 08.00 น.)<br>(กะ2 08.00 น. - 16.00 น.)<br>(กะ3 16.00 น. - 24.00 น.) |

[illegible]



แผนผังสังเขป

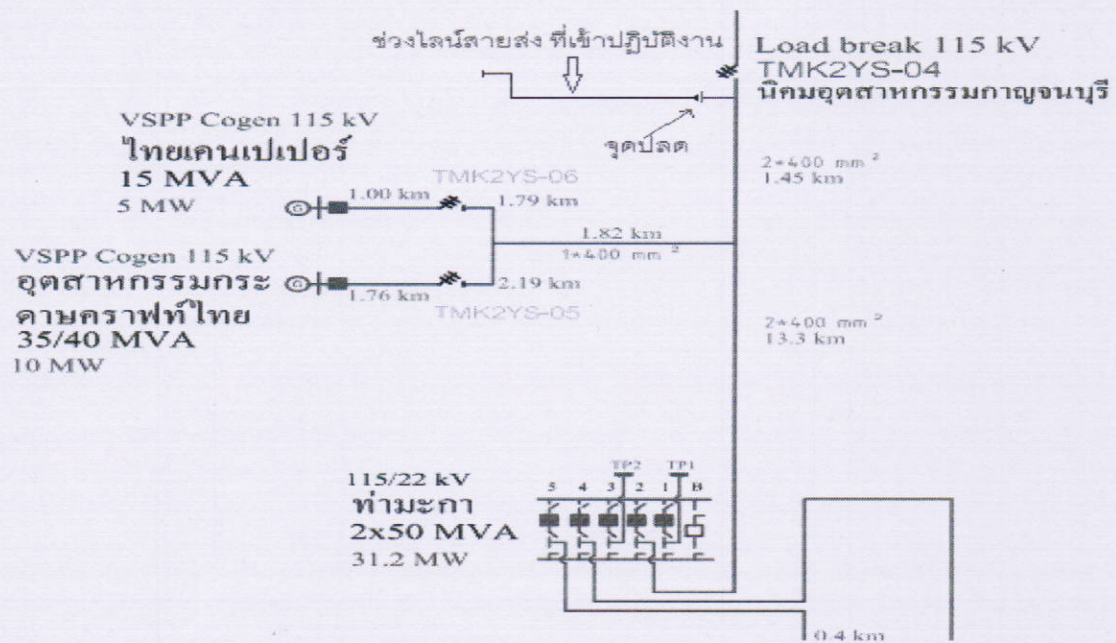

- วันที่ ๑๗ พ.ย. ๒๕๖๔ : ฮอทไลน์กระเช้า ๑๑๕ kV. กบข.(ก๓) ปลดสายส่ง
- วันที่ ๑๗ พ.ย. ๒๕๖๔ ถึง ๓ ธ.ค. ๒๕๖๔ : กฝช. ฝีกอบรบ ฮอทไลน์กระเช้า ๑๑๕ kV. แบบไม่มีกระแสไฟฟ้า
- วันที่ ๗ ธ.ค. ๒๕๖๔ : ฮอทไลน์กระเช้า ๑๑๕ kV. กฝช. เชื่อมสายส่ง
- วันที่ ๗ ธ.ค. ๒๕๖๔ ถึง ๑๗ ธ.ค. ๒๕๖๔ : กฝช. ฝีกอบรบ ฮอทไลน์กระเช้า ๑๑๕ kV. แบบมีกระแสไฟฟ้า