



การไฟฟ้าส่วนภูมิภาค
REGIONAL ELECTRICITY AUTHORITY

เลขที่ ก.๓.กฟส.ปบ. ๒๕๕๑ / ๒๕๖๗

ชื่อผู้รับ นายพิทักษ์ ทรัพย์สุวรรณมงคล

ชื่อผู้ส่ง นายนิพนธ์ศักดิ์ กล่อมดี

Switching Deadline

28/10/67

วันที่ ๑๖ ต.ค. ๒๕๖๗

ตำแหน่ง อ.ก.ป.บ.(ก.๓)

ตำแหน่ง รจก.(ท) วิทยาการแทน ผจก.กฟส.กำแพงแสน

ด้วยการไฟฟ้าสาขา...กำแพงแสน...ขอตัดไฟเพื่อปฏิบัติงานเพื่อปรับปรุงระบบจำหน่าย พิดเตอร์ ๔ สถานีไฟฟ้า...
ตามแผนผังสิ่งเซ่นแบบ จำนวน ๑ แผ่น ดังนี้

ที่	พิดเตอร์	วัน/เดือน/ปี	ตั้งแต่เวลา	ถึงเวลา	ลักษณะงานที่ปฏิบัติ/บริเวณ	จาก	ถึง	ผู้ควบคุมงาน
๑.	TMU04	31 ต.ค. 67	08.30 น.	16.30 น.	ถอนเสาแรงสูง จำนวน 40 ต้น	TMU05R-01 แยกหนอง กระทุ่ม	SF6 ชั่วคราว สำนักสงฆ์พระ ปฐมเจดีย์	นายชนาเดช ศิษย์คุณากุล พชง.7.ผกส

พื้นที่ที่มีผู้ใช้ไฟได้รับผลกระทบ ต.ทุ่งลูกนก ต.หนองกระทุ่ม.

ผู้ประสานงานการตัดไฟ ชื่อ นายศักดิ์วินทร์ จิตติขานนท์ ตำแหน่ง ชย.ป.บ. โทร. ๐๘๑-๕๕๒๕๘๘๖

พื้นที่ ที่ขอตัดไฟปฏิบัติงานมีสายเคเบิลใยแก้วนำแสงของ กฟภ. (หากมีโอกาสชำรุด ผดส.กรส(ก.๓) จะไปตรวจสอบก่อนปฏิบัติงาน)

- มีสายเคเบิลใยแก้วนำแสง ๑.๑ มีโอกาสชำรุด ๑.๒ ไม่มีโอกาสชำรุด
- ไม่มีสายเคเบิลใยแก้วนำแสง
- พิกัดพื้นที่ตัดไฟ ๓.๑ เริ่มต้น Lat ๑๔.๐๑๐๓๗ Long ๙๙.๘๕๓๓๒

๓.๒ สิ้นสุด Lat ๑๔.๐๑๐๓๗ Long ๙๙.๘๕๓๒๖

ตำแหน่ง (นายนิพนธ์ศักดิ์ กล่อมดี)

รจก.(ท) วิทยาการแทน

ผจก.กฟส.กำแพงแสน

๑๖ ต.ค. ๒๕๖๗

สำหรับแผนกควบคุมการจ่ายไฟ (ผคฟ) กฟภ.๓

เรียน อ.ก.ป.บ.(ก.๓)

ผคฟ. พิจารณาแล้วเห็นควร

อนุมัติให้ตัดไฟตามคำขอข้อ 1 พิดเตอร์ TMU04 จาก TMU05R-01 ถึง SF6. ๖๓. สำนักสงฆ์พระปฐมเจดีย์

ในวันที่ 31 ต.ค. 67 ตั้งแต่เวลา 08.30 น. ถึง 16.30 น. ตามใบสั่งทำสวิตชิงเลขที่ 1519/67

อนุมัติให้ตัดไฟตามคำขอข้อ พิดเตอร์ จาก ถึง

ในวันที่ ตั้งแต่เวลา น. ถึง น. ตามใบสั่งทำสวิตชิงเลขที่

พนักงานศูนย์ฯ นาย อธิสร ไชยกันธีร์ ประสานงานการขอตัดไฟกับ นายศักดิ์วินทร์ จิตติขานนท์

21 ต.ค. 67

สำหรับผู้อนุมัติ

ที่ ก.๓ ก.ป.บ.(คฟ)

เรียน ผจก. กฟส.ทพส.

อ.ก.บ.ช.(ก.๓), อ.ก.ว.ว.(ก.๓)

อนุมัติ และแจ้ง จป. เพื่อตรวจสอบความปลอดภัย

พร้อมทั้งส่งข้อมูลแจ้งแผนดับไฟลงใน www.pea.co.th

(นายนิพนธ์ศักดิ์ กล่อมดี)
ผจก.กฟส.กำแพงแสน

ขั้นตอนการสวิตชิง 1 แผ่น

แผนผังแนบ 1 แผ่น

ผจก. (สถานี -)

เพื่อทราบ และจัดพนักงานเข้าปฏิบัติงานร่วมกับศูนย์ฯ นครปฐม

ตั้งแต่วันที่ - น. เป็นต้นไป จนกว่างานจะแล้วเสร็จ

(นายเลอพงศ์ แก่นจันทร์)

ร.ก.ป.บ.(ก3) ปฏิบัติงานแทน อ.ก.ป.บ.(ก3)

ใบสั่งทำสวิตชิง

1. สถานที่ทำงาน	บริเวณแยกหนองกระทุ่ม - สำนักสงฆ์พระปฐมเจดีย์					
2. กำหนดวันที่ทำงาน	31 ต.ค. 67	ระหว่าง	08.30 น.	ถึง	16.30	น.
3. ผู้ขอทำงาน	กฟอ.กฟส.	งานที่ทำ	ถอนเสาแรงสูง จำนวน 40 ต้น	ตามใบขอปฏิบัติงาน	1519/67	
4. เตรียมการสวิตชิงโดย	นายอมร โมกขพันธ์			วันที่	24 ตุลาคม 2567	
5. ตรวจสอบสวิตชิงโดย	[ลายเซ็น]			วันที่	24 ตุลาคม 2567	
6. อนุมัติสวิตชิงโดย	[ลายเซ็น]			วันที่	24 ตุลาคม 2567	
7. สั่งทำสวิตชิงโดย	<ol style="list-style-type: none"> นายเชิรภัทร,น.ส.สุภชชา,นายขุนทอง,นายศักดิ์สิทธิ์, นายพนิต (กะ1 00.00 น. - 08.00 น.) นายศุภสวัสดิ์,นายอนุสรณ์,นายอนิต,นายมนิช,นายวรรณพงษ์ (กะ2 08.00 น. - 16.00 น.) นายจิรวัดน์,นายวัฒนา,นายพิชชา,นายวีรวิทย์,นายอมร (กะ3 16.00 น. - 24.00 น.) 					

ที่	รหัสอุปกรณ์	สภาพอุปกรณ์ ปกติก่อน ดำเนินการ	ดำเนินการ	เวลา	ผู้ดำเนินการ	ผู้สั่งการ	หมายเหตุ
1	ตรวจสอบอุปกรณ์ป้องกันและอุปกรณ์ตัดตอนก่อนทำสวิตชิง						
2	TMU05R-01	Normal	Non-Reclosing, ALT		กฟส.	-	หนองกระทุ่ม
3	TMU05R-02	Normal	Non-Reclosing, ALT		กฟส.	-	บ้านหนองจิก
4	ย้ายโหลด TMU04 บางส่วน (เปลี่ยนทางการจ่ายไฟ)						
5	TMU04S-15	ปลด	ล๊ับ		กฟส.	DIS	บ้านทุ่งกระถิน
6	SF6 ชค. TMU04	ล๊ับ	ปลด,ล๊อคคาน		กฟส.	SF6	สำนักสงฆ์พระปฐมเจดีย์
7	เมื่อพร้อมดับไฟปฏิบัติงาน เวลา 08.30 น.						
8	TMU05R-01	ล๊ับ	ปลด		กฟส.	R	หนองกระทุ่ม
9	แจ้งผู้ควบคุมงาน ทำการปลดสวิตชิงใบมีดด้าน Load ของ TMU05R-01 (R.หนองกระทุ่ม) ออกทั้ง 3 เฟส						
10	แจ้งผู้ควบคุมงาน ทำการทดสอบ, ข้อตกลงจุด G1						
11	แจ้งผู้ควบคุมงาน ทำการทดสอบ, ข้อตกลงจุด G2						
12	หลังจากดำเนินการแล้วเสร็จ พร้อมลงข้อมูลใน We Safe เรียบร้อย						
13	แจ้งพื้นที่ดับไฟให้ผู้ควบคุมงานรับทราบและปฏิบัติงานได้						
14	TMU05R-02	Non-Reclosing, ALT	Normal		กฟส.	-	บ้านหนองจิก
	สิ้นสุด Switching ช่วงเช้า						
15	เมื่อผู้ควบคุมงาน ปฏิบัติงานแล้วเสร็จ พร้อมจ่ายไฟ						
16	แจ้งผู้ควบคุมงาน ทำการปลดข้อตกลงจุด G1						
17	แจ้งผู้ควบคุมงาน ทำการปลดข้อตกลงจุด G2						
18	หลังจากดำเนินการแล้วเสร็จ พร้อมลงข้อมูลใน We Safe เรียบร้อย						
19	TMU05R-02	Normal	Non-Reclosing, ALT		กฟส.	-	บ้านหนองจิก
20	จ่ายไฟคืนสู่ระบบ						
21	แจ้งผู้ควบคุมงาน ทำการล๊ับสวิตชิงใบมีดด้าน Load ของ TMU05R-01 (R.หนองกระทุ่ม) เข้าทั้ง 3 เฟส						
22	TMU05R-01	ปลด	ล๊ับ คง Non-Reclosing ,ALT		กฟส.	R	หนองกระทุ่ม
23	ย้ายโหลด TMU04 บางส่วน (กลับคืนปกติ)						
24	SF6 ชค. TMU04	ปลด,ล๊อคคาน	ล๊ับ		กฟส.	SF6	สำนักสงฆ์พระปฐมเจดีย์
25	TMU04S-15	ล๊ับ	ปลด(ใช้โหลดบัสเตอร์)		กฟส.	DIS	บ้านทุ่งกระถิน
26	TMU05R-01	Non-Reclosing, ALT	Normal		กฟส.	-	หนองกระทุ่ม
27	TMU05R-02	Non-Reclosing, ALT	Normal		กฟส.	-	บ้านหนองจิก
	สิ้นสุด Switching ทั้งหมด						

สถานการณ์ง่ายไฟตอนปฏิบัติงาน

31 ตุลาคม 2567

KSA 08
KSA 06

- จุดปฏิบัติงาน
- พื้นที่ตีไฟ
- จุด Shot Ground

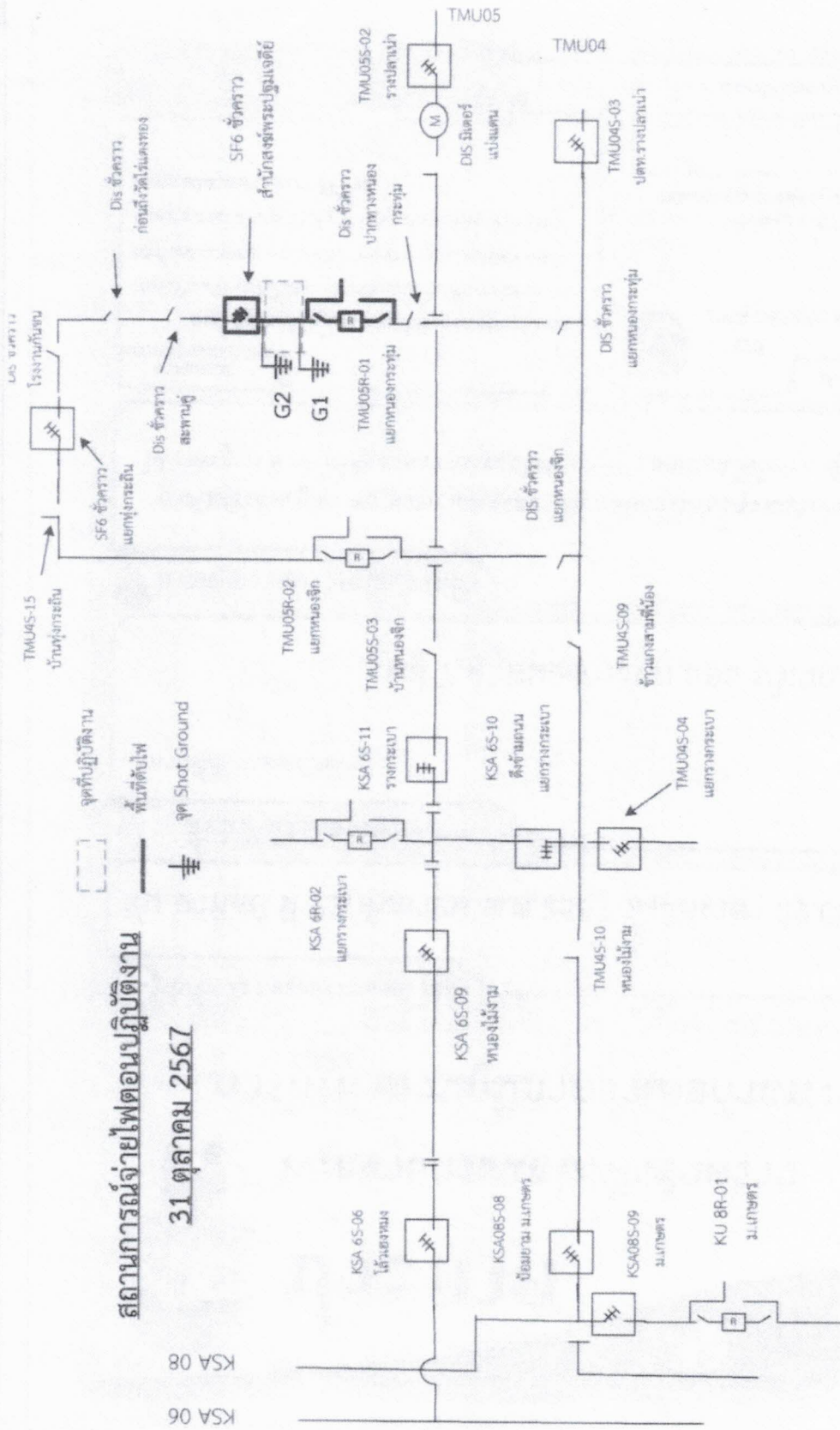

ไปทางแสง

ไปทางมืด