



การไฟฟ้าส่วนภูมิภาค
PROVINCIAL ELECTRICITY AUTHORITY

เลขที่ ก.๓.สค.(ปบ) ๔๙๙๗/๒ /๒๕๖๖

ชื่อผู้รับ นายพัทธนันท์ พิชิตสุวรรณชล

ชื่อผู้ส่ง นายยศพัทธ์ บัวบุตร

วิทยขอดับไฟ

Switching Deadline

18 ต.ค. 66

วันที่ ๑๑ ตุลาคม ๒๕๖๖

ตำแหน่ง อ.ก.ป.บ.(ก๓)

ตำแหน่ง ร.จก.(ท) รักษาการแทน ผจก.กฟส.สค.

ด้วยการไฟฟ้า กฟภ.สค.ชั้น๑ จะขอตัดไฟเพื่อปฏิบัติงาน ก่อสร้าง ปรับปรุง ระบบจำหน่าย ๒๒ KV ตามแผนผังสังเขปแนบ จำนวน ๒ แผ่น ดังนี้

ที่	ฟีดเดอร์	วัน/เดือน/ปี	ตั้งแต่เวลา	ถึงเวลา	ลักษณะงานที่ปฏิบัติ และบริเวณที่ปฏิบัติงาน	จาก	ถึง	ผู้ควบคุมงาน
๑	SMB๐๘	๒๒ ต.ค. ๖๖	๐๘.๐๐ น.	๑๗.๐๐ น.	ก่อสร้าง ปรับปรุง ระบบจำหน่าย ๒๒ KV บริเวณ นิคมอยู่เจริญท่าจีน	จุดปลดสายโดยวิธี ฮอทไลน์กระเช้า บริเวณ ปากทาง อยู่เจริญ	SMB๘S-๑๖ ปากทางนิคม อยู่เจริญ	นายสุชาติ กัลชนะ โทร.๐๙๓-๘๓๖๙๓๔๕
๒	SMB๐๘	๒๒ ต.ค. ๖๖	๐๘.๐๐ น.	๑๗.๐๐ น.		SMB๘S-๑๖ ปากทางนิคม อยู่เจริญ	ปลายสาย	
๓	SMB๐๘	๒๒ ต.ค. ๖๖	๐๘.๐๐ น.	๑๗.๐๐ น.		DIS ติดตั้งชั่วคราว ปากช.อยู่เจริญ๑ จุดที่ ๑	ปลายสาย	
๔	SMB๐๘	๒๒ ต.ค. ๖๖	๐๘.๐๐ น.	๑๗.๐๐ น.		DIS ติดตั้งชั่วคราว ปากช.อยู่เจริญ๑ จุดที่ ๒	ปลายสาย	

พื้นที่ที่มีผู้ใช้ไฟได้รับผลกระทบ(ไฟดับ).....บริเวณ นิคมอยู่เจริญท่าจีน.....

ผู้ประสานงานการดับไฟ ชื่อ นายอำนาจ เทียนทอง ตำแหน่ง หน.ป.บ. โทร. ๐๘๑-๙๙๕๕๒๖๐

พื้นที่ที่ขอตัดไฟปฏิบัติงานมีสายเคเบิลใยแก้วนำแสงของ กฟภ.(หากมีโอกาสชำรุด ผคส.กรส.(ก.๓) จะไปตรวจสอบก่อนปฏิบัติงาน)

๑. มีสายเคเบิลใยแก้วนำแสง ๑.๑ มีโอกาสชำรุด ๑.๒ ไม่มีโอกาสชำรุด
๒. ไม่มีสายเคเบิลใยแก้วนำแสง

ลงชื่อ.....

(นายยศพัทธ์ บัวบุตร)

ตำแหน่ง.....ร.จก.(ท) รักษาการแทน ผจก.กฟส.สค.....

สำหรับแผนกควบคุมการจ่ายไฟ (ผคฟ.) กฟผ.๓

เรียน อก.ปบ.(ก.๓)

ผคฟ. พิจารณาแล้วเห็นควร

อนุมัติให้ดับไฟตามคำขอข้อ 1, 2 ฟีดเดอร์ SMD จาก DDE ถึง SMBS5-16, ปลายสาย
ในวันที่ 22 ต.ค. 66 ตั้งแต่เวลา 08.00 น. ถึง 17.00 น. ตามใบสั่งทำสวิตซ์ซึ่งเลขที่ 1523/66

อนุมัติให้ดับไฟตามคำขอข้อ 3, 4 ฟีดเดอร์ SMD จาก DIS ๓๓1, ๓๓2 ถึง ๒๒๒๓๑๐
ในวันที่ 22 ต.ค. 66 ตั้งแต่เวลา 09.00 น. ถึง 17.00 น. ตามใบสั่งทำสวิตซ์ซึ่งเลขที่

อนุมัติให้ดับไฟตามคำขอข้อ ฟีดเดอร์ จาก ถึง
ในวันที่ ตั้งแต่เวลา น. ถึง น. ตามใบสั่งทำสวิตซ์ซึ่งเลขที่

อนุมัติให้ดับไฟตามคำขอข้อ ฟีดเดอร์ จาก ถึง
ในวันที่ ตั้งแต่เวลา น. ถึง น. ตามใบสั่งทำสวิตซ์ซึ่งเลขที่

อนุมัติให้ดับไฟตามคำขอข้อ ฟีดเดอร์ จาก ถึง
ในวันที่ ตั้งแต่เวลา น. ถึง น. ตามใบสั่งทำสวิตซ์ซึ่งเลขที่

พนักงานศูนย์ฯ นาย พิเศษ อธิบดีประจักษ์ ประสานงานการขอดับไฟกับ หน่วยงาน 6 กันยายน
13 ต.ค. 66

(นาย สิริวิวัฒน์ บัณฑิตวิวัฒน์)
๑๓ ต.ค. ๖๖ ๒๕.๑๗

สำหรับผู้อนุมัติ

ที่ ก.๓ กปบ.(คฟ.)

เรียน ผจก. ๓ ฟ.ค.

อนุมัติ และแจ้ง จป. เพื่อตรวจสอบความปลอดภัย
พร้อมทั้งลงข้อมูลแจ้งแผนดับไฟลงใน www.pea.co.th

ขั้นตอนการสวิตซ์ซึ่ง 2 แผ่น
แผนผังแนบ 2 แผ่น

ผจฟ. (สถานี -)

เพื่อทราบ และจัดพนักงานเข้าปฏิบัติงานร่วมกับศูนย์ฯ นครปฐม
ตั้งแต่เวลา - น. เป็นต้นไป จนกว่างานจะแล้วเสร็จ

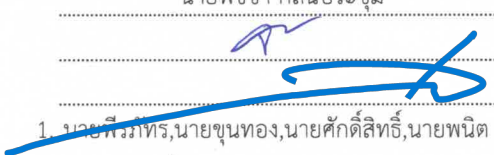

(นายเลอพงษ์ แก่นจันทร์)
รก.ปบ.(ก3) ปฏิบัติงานแทน อก.ปบ.(ก3)

ใบสั่งทำสวิตชิง

1. สถานที่ทำงาน	บริเวณนิคมอยู่เจริญ		
2. กำหนดวันที่ทำงาน	22 ต.ค. 66	เวลา 08.00 น.	ถึง 17.00 น.
3. ผู้ขอทำงาน	กฟจ.สค.	งานที่ทำ	ปรับปรุงระบบจำหน่าย ตามใบขอปฏิบัติงาน 1523/2566
4. เตรียมการสวิตชิงโดย	นายพิชชา กลิ่นประทุม		วันที่ 14 ตุลาคม 2566
5. ตรวจสอบสวิตชิงโดย			วันที่ 14 ตุลาคม 2566
6. อนุมัติสวิตชิงโดย			วันที่ 14 ตุลาคม 2566
7. สั่งทำสวิตชิงโดย			1. นายสิริภัทร, นายขุนทอง, นายศักดิ์สิทธิ์, นายพนิต (กะ1 00.00 น. - 08.00 น.) 2. นายศุภสวัสดิ์, นายอนุสรณ์, นายธนิศ, นายวรรณพงษ์, นายมนโษ (กะ2 08.00 น. - 16.00 น.) 3. นายจิรวัดน์, นายพิชชา, นายวีรวัชร, นายอมร (กะ3 16.00 น. - 24.00 น.)

ที่	รหัสอุปกรณ์	สภาพอุปกรณ์ ปกติก่อน ดำเนินการ	ดำเนินการ	เวลา	ผู้ดำเนินการ	ผู้สั่งการ	หมายเหตุ
1	ตรวจสอบอุปกรณ์ป้องกันและอุปกรณ์ตัดตอนก่อนทำสวิตชิง						
2	เมื่อพร้อมดับไฟทำงาน						
3	SMB08VB-01	"ON" Auto Reclose	"OFF" Auto Reclose		SMB		-
4	DIS ชค.ไลน์ SMB 8	สับ	ปลด(ใช้โหดบัสเตอร์)		สค.		DIS ชั่วคราวจุด 1 ปากขอยอยู่เจริญ 1
5	DIS ชค.ไลน์ SMB 8	สับ	ปลด(ใช้โหดบัสเตอร์)		สค.		DIS ชั่วคราวจุด 2 ปากขอยอยู่เจริญ 1
6	SMB08S-16	สับ	ปลด(ใช้โหดบัสเตอร์)		สค.		DIS ปากทางนิคมอยู่เจริญ
7	แจ้งชุด Hotline กระเช้า ทำการปลดจุดจัม PG ปากทางนิคมอยู่เจริญฝั่ง DIS SMB8S-16 ออกทั้ง 3 เฟส ได้ (ตามแผนผังแนบ)						
8	หลังจากชุด Hotline กระเช้า ทำการปลดจุดจัม PG ปากทางนิคมอยู่เจริญฝั่ง DIS SMB8S-16 ออกทั้ง 3 เฟส แล้วเสร็จ						
9	แจ้งพื้นที่ไฟดับให้หน่วยงานรับทราบ						
10	แจ้งหน่วยงานเทสไฟ ช็อตกราวด์ จุด G1						
11	แจ้งหน่วยงานเทสไฟ ช็อตกราวด์ จุด G2						
12	แจ้งหน่วยงานเทสไฟ ช็อตกราวด์ จุด G3						
13	แจ้งหน่วยงานเทสไฟ ช็อตกราวด์ จุด G4						
14	แจ้งหน่วยงานเทสไฟ ช็อตกราวด์ จุด G5						
15	แจ้งหน่วยงานเทสไฟ ช็อตกราวด์ จุด G6						
16	เมื่อไฟฟ้าหน้างาน ทำการเทสไฟ และช็อตกราวด์ ตรวจสอบไฟดับเรียบร้อยทุกจุด พร้อมให้ลงใน WE SAFE ให้เรียบร้อย						
17	แจ้งชุดปฏิบัติงานทำงานได้						
18	SMB08VB-01	"OFF" Auto Reclose	"ON" Auto Reclose		SMB		-
สิ้นสุด Switching ช่วงเช้า							
19	เมื่อชุดปฏิบัติงาน ทำงานแล้วเสร็จพร้อมจ่ายไฟ						
20	SMB08VB-01	"ON" Auto Reclose	"OFF" Auto Reclose		SMB		-
21	แจ้งหน่วยงาน ปลดช็อตกราวด์ จุด G1						
22	แจ้งหน่วยงาน ปลดช็อตกราวด์ จุด G2						
23	แจ้งหน่วยงาน ปลดช็อตกราวด์ จุด G3						
24	แจ้งหน่วยงาน ปลดช็อตกราวด์ จุด G4						
25	แจ้งหน่วยงาน ปลดช็อตกราวด์ จุด G5						

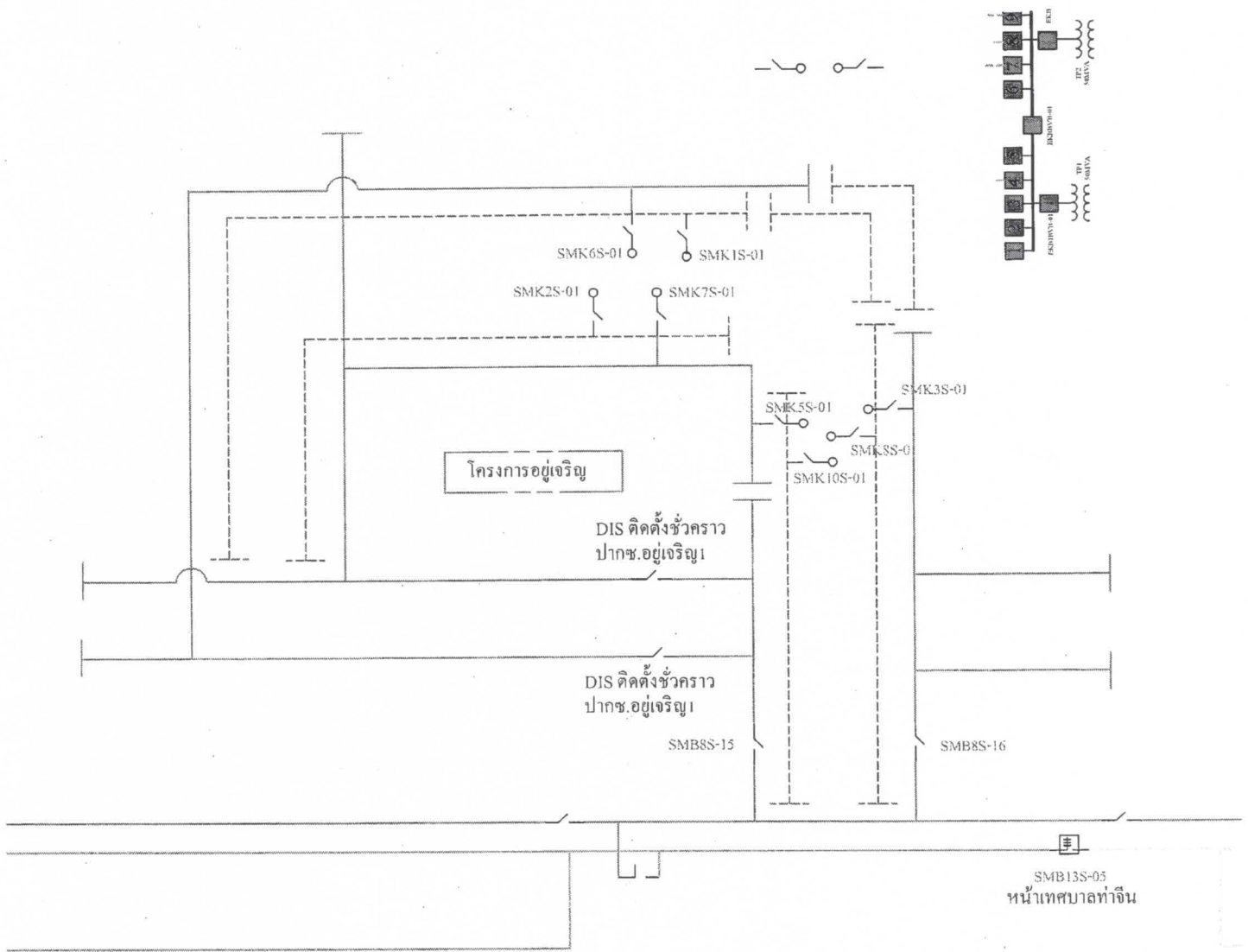
กำหนดการจ่ายไฟก่อนปฏิบัติงาน



ศึกษาระบบจ่ายไฟต่อระบบตู้มตอง

