



การไฟฟ้าส่วนภูมิภาค
RR PROVINCIAL ELECTRICITY AUTHORITY

Switching Deadline

17 ต.ค. 67

วิทยุขอตัดไฟ

เลขที่ ก.๓.พทท. ๑๒๕๖๗
ชื่อผู้รับ นายพิทพันธ์ พิชิตสุวรรณชล
ชื่อผู้ส่ง นายสุรวุฒิ บุญนาค

วันที่ ๑๗ ตุลาคม ๒๕๖๗
ตำแหน่ง อภ.ปบ.(ก๓)
ตำแหน่ง ผจก.กฟส.พนมทวน

ด้วยการไฟฟ้า พนมทวน จะขอตัดไฟเพื่อปฏิบัติงานในระบบจำหน่ายแรงสูง/สถานีไฟฟ้า ตามแผนผัง
สังเขปแนบ จำนวน ๕ แผ่น ดังนี้

ที่	ฟีดเดอร์	วัน/เดือน/ปี	ตั้งแต่เวลา	ถึงเวลา	ลักษณะงานที่ปฏิบัติ และบริเวณที่ปฏิบัติงาน	จาก	ถึง	ผู้ควบคุม งาน
๑	UTG09	๑๘-๒๑ ต.ค. ๖๗	๐๙.๐๐ น.	๑๗.๐๐ น.	ปักเสาขนาด ๑๒.๒๐ ม.	ดิสชั่วคราว บ้านผู้ใหญ่	ดิสชั่วคราว บ.ไทยควอลิตี้	นายอนุชา ชำนาญเรือ

พื้นที่ที่มีผู้ใช้ไฟได้รับผลกระทบ(ไฟดับ) ๐ ราย

ผู้ประสานงานการดับไฟ ชื่อ นายอนุชา ชำนาญเรือ ตำแหน่ง ชน.กป. โทร ๐๘๕-๓๑๖๒๐๑๙

๑. มีสายเคเบิลใยแก้วนำแสง ๑.๑ มีโอกาสชำรุด ๑.๒ ไม่มีโอกาสชำรุด
๒. ไม่มีสายเคเบิลใยแก้วนำแสง
๓. พิกัดพื้นที่ไฟดับ ๓.๑ จุดเริ่มต้น lat: ๑๔.๓๗๕๓๖๓, long: ๙๙.๗๓๙๑๐๔
๓.๒ จุดสิ้นสุด lat: ๑๔.๔๐๒๘๒๗, long: ๙๙.๗๓๐๘๒๒

ลงชื่อ
(นายสุรวุฒิ บุญนาค)
ตำแหน่ง ผจก.กฟส.พนมทวน

สำหรับแผนกควบคุมการจ่ายไฟ (ผคฟ.) กฟภ.๓
เรียน อภ.ปบ.(ก.๓)

ผคฟ. พิจารณาแล้วเห็นควร

อนุมัติให้ตัดไฟตามคำขอข้อ 1 ฟีดเดอร์ UTG09 จาก DIS ชต.รังสิตไฟ DIS ชต.ไทยควอลิตี้
ในวันที่ 18-21 ต.ค. ๖๗ ตั้งแต่เวลา 9.00 น. ถึง 17.00 น. ตามใบสั่งทำสวิตซ์หมายเลข 1529/2567

อนุมัติให้ตัดไฟตามคำขอข้อ ฟีดเดอร์ จาก ถึง
ในวันที่ ตั้งแต่เวลา น. ถึง น. ตามใบสั่งทำสวิตซ์หมายเลข

อนุมัติให้ตัดไฟตามคำขอข้อ ฟีดเดอร์ จาก ถึง
ในวันที่ ตั้งแต่เวลา น. ถึง น. ตามใบสั่งทำสวิตซ์หมายเลข

พนักงานศูนย์ฯ นาย พิชิตพันธ์ อังสินหาดี ประสานงานการขอตัดไฟกับ ๖๐๐๓๒๓ ชำนาญเรือ
17 ต.ค. ๖๗

(นายพิชิตพันธ์ อังสินหาดี)
๑๓๐.๗ แทน ผ.คฟ.

สำหรับผู้อนุมัติ

ที่ ก.๓ กปบ.(คฟ.)
เรียน ผจก. กฟส. พทท., กฟส. นก
อก.วว.(ก.๓)

ขั้นตอนการสวิตซ์ 2 แผ่น
แผนผังแนบ 1 แผ่น

อนุมัติ และแจ้ง จป. เพื่อตรวจสอบความปลอดภัย,
พร้อมทั้งลงข้อมูลแจ้งแผนดับไฟลงใน www.pea.co.th

ผจพ. (สถานี)
เพื่อทราบ และจัดพนักงานเข้าปฏิบัติงานร่วมกับศูนย์
นครปฐม ตั้งแต่เวลา.....น. เป็นต้นไป จนกว่างานจะแล้วเสร็จ

(นายเลอพงศ์ แก่นจันทร์)

รท.ปบ.(ก3) ปฏิบัติงานแทน อภ.ปบ.(ก3)

ใบสั่งทำสวิตชิง

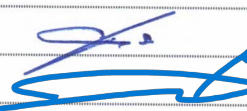
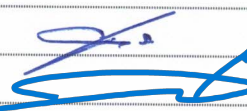
1. สถานที่ทำงาน	บ้านห้วยลึก (UTG09)					
2. กำหนดวันที่ทำงาน	18-21 ต.ค. 67	เวลา	09.00 น.	ถึง เวลา	17.00 น.	
3. ผู้ขอทำงาน	กฟส.พทน.	งานที่ทำ	ปักเสาและติดตั้งอุปกรณ์หัวเสา		ตามใบขอปฏิบัติงาน	1529/2567
4. เตรียมการสวิตชิงโดย	นายนครินทร์ อังสนาวคิน			วันที่	17 ตุลาคม 2567	
5. ตรวจสอบสวิตชิงโดย				วันที่	17 ตุลาคม 2567	
6. อนุมัติสวิตชิงโดย				วันที่	17 ตุลาคม 2567	
7. สั่งทำสวิตชิงโดย	1. นายศุภสวัสดิ์, นายอนุสรณ์, นายธนิต, นายวรรณพงษ์, นายมนโฆ 2. นายพิรภัทร, นางสาวสุภัสชา, นายขุนทอง, นายศักดิ์สิทธิ์, นายพนิต 3. นายนครินทร์, นางสาวพิชชา, นายณัฐกาญจน์, นายสุธี, นายสามารถ					(กะ1 00.00 น. - 08.00 น.) (กะ2 08.00 น. - 16.00 น.) (กะ3 16.00 น. - 24.00 น.)

ที่	รหัสอุปกรณ์	สภาพอุปกรณ์ ปกติก่อน ดำเนินการ	ดำเนินการ	เวลา	ผู้ดำเนินการ	ผู้สั่งการ	หมายเหตุ
1	ให้ตรวจสอบอุปกรณ์ตัดตอนก่อนทำการสวิตชิง						
2	UTG-TP1	"OLTC" Auto	"OLTC" Manual		UTG		-
3	UTG-TP2	"OLTC" Auto	"OLTC" Manual		UTG		-
4	UTG09VB-01	"ON" Auto Reclose	"OFF" Auto Reclose		UTG		-
5	UTG05R-01	Normal	Nonreclosing, ALT		กกจ.		R R.สละลงเรือ
6	UTG09R-01	Normal	Nonreclosing, GND		กกจ.	SCADA	R บ้านตลิ่งเหนือ
7	ทำการ Bypass UTG09R-01 R บ้านตลิ่งเหนือ						
8	SW.Bypass	ปลด	สับ		กกจ.		DIS R ตลิ่งเหนือ UTG09R-01
9	UTG09R-01	สับ	ปลด		กกจ.	SCADA	R บ้านตลิ่งเหนือ
10	ย้ายโหลดวงจร UTG09 บางส่วนไปรับไฟจาก UTG05						
11	UTGBVB-01	ปลด	สับ		UTG		- ขนานบัส
12	DIS ชค. UTG05	ปลด	สับ		กกจ.		DIS กรอกตาโพธิ์
13	DIS ชค. UTG09	สับ	ปลด(ใช้โหลดบัสเตอร์)		กกจ.		DIS บ.ไทยควอลิตี้
14	UTGBVB-01	สับ	ปลด		UTG		- ขนานบัส
15	เมื่อพร้อมดับไฟ เวลา 08.30 น.						
16	DIS ชค. UTG09	สับ	ปลด(ใช้โหลดบัสเตอร์)		กกจ.		DIS บ้านผู้ใหญ่
17	แจ้งสถานะพื้นที่ดับไฟให้ กฟส.พทน., กฟส.กกจ. ทราบ						
18	แจ้งชุดทำงานทดสอบ หากไม่พบไฟย้อนให้ทำการช็อตกราวด์ G1,G2 พร้อมลงข้อมูลใน We Safe แล้วแจ้งให้ปฏิบัติงานได้						
19	UTG-TP1	"OLTC" Manual	"OLTC" Auto		UTG		-
20	UTG-TP2	"OLTC" Manual	"OLTC" Auto		UTG		-
21	UTG09VB-01	"OFF" Auto Reclose	"ON" Auto Reclose		UTG		-
22	UTG05R-01	Nonreclosing, ALT	Normal, ALT		กกจ.		R R.สละลงเรือ
สิ้นสุด Switching ช่วงเช้าวันที่ 18 ต.ค. 67							
23	เมื่อ กฟส.พทน, กฟส.กกจ. ปฏิบัติงานเสร็จแล้วพร้อมลงข้อมูล We Safe ณ วันที่ 21 ต.ค. 67						
24	UTG-TP1	"OLTC" Auto	"OLTC" Manual		UTG		-
25	UTG-TP2	"OLTC" Auto	"OLTC" Manual		UTG		-
26	UTG09VB-01	"ON" Auto Reclose	"OFF" Auto Reclose		UTG		-
27	UTG05R-01	Normal, ALT	Nonreclosing, ALT		กกจ.		R R.สละลงเรือ

ที่	รหัสอุปกรณ์	สภาพอุปกรณ์ ปกติก่อน ดำเนินการ	ดำเนินการ	เวลา	ผู้ดำเนินการ	ผู้สั่งการ	หมายเหตุ
28	แจ้งชุดทำงานทำการปลดซื้อตราราวด์ G1,G2						
29	เมื่อพร้อมจ่ายไฟ						
30	DIS ชค. UTG09	ปลด	สับ		หกจ.		DIS บ้านผู้ใหญ่
31	ย้ายโหลดวงจร UTG09 บางส่วนกลับจาก UTG05						
32	UTGBVB-01	ปลด	สับ		UTG		- ขนานบัส
33	DIS ชค. UTG09	ปลด	สับ		หกจ.		DIS บ.ไทยควอลิตี้
34	UTG05S-13	สับ	ปลด(ใช้โหลดบัสเตอร์)		หกจ.		DIS หน้าร้านจรงรุ่งเรืองค้าวัสดุ
35	UTGBVB-01	สับ	ปลด		UTG		- ขนานบัส
36	นำ UTG09R-01 บ้านตลุงเหนือ เข้าระบบ						
37	UTG09R-01	ปลด	สับ คง Nonreclosing,GND		หกจ.	SCADA	R บ้านตลุงเหนือ
38	SW.Bypass	สับ	ปลด		หกจ.		DIS R ตลุงเหนือ UTG09R-01
39	UTG-TP1	"OLTC" Manual	"OLTC" Auto		UTG		-
40	UTG-TP2	"OLTC" Manual	"OLTC" Auto		UTG		-
41	UTG09VB-01	"OFF" Auto Reclose	"ON" Auto Reclose		UTG		-
42	UTG05R-01	Nonreclosing, ALT	Normal		หกจ.		R R.สระลงเรือ
43	UTG09R-01	Nonreclosing, ALT	Normal		หกจ.	SCADA	R บ้านตลุงเหนือ
สิ้นสุด Switching ทั้งหมด							

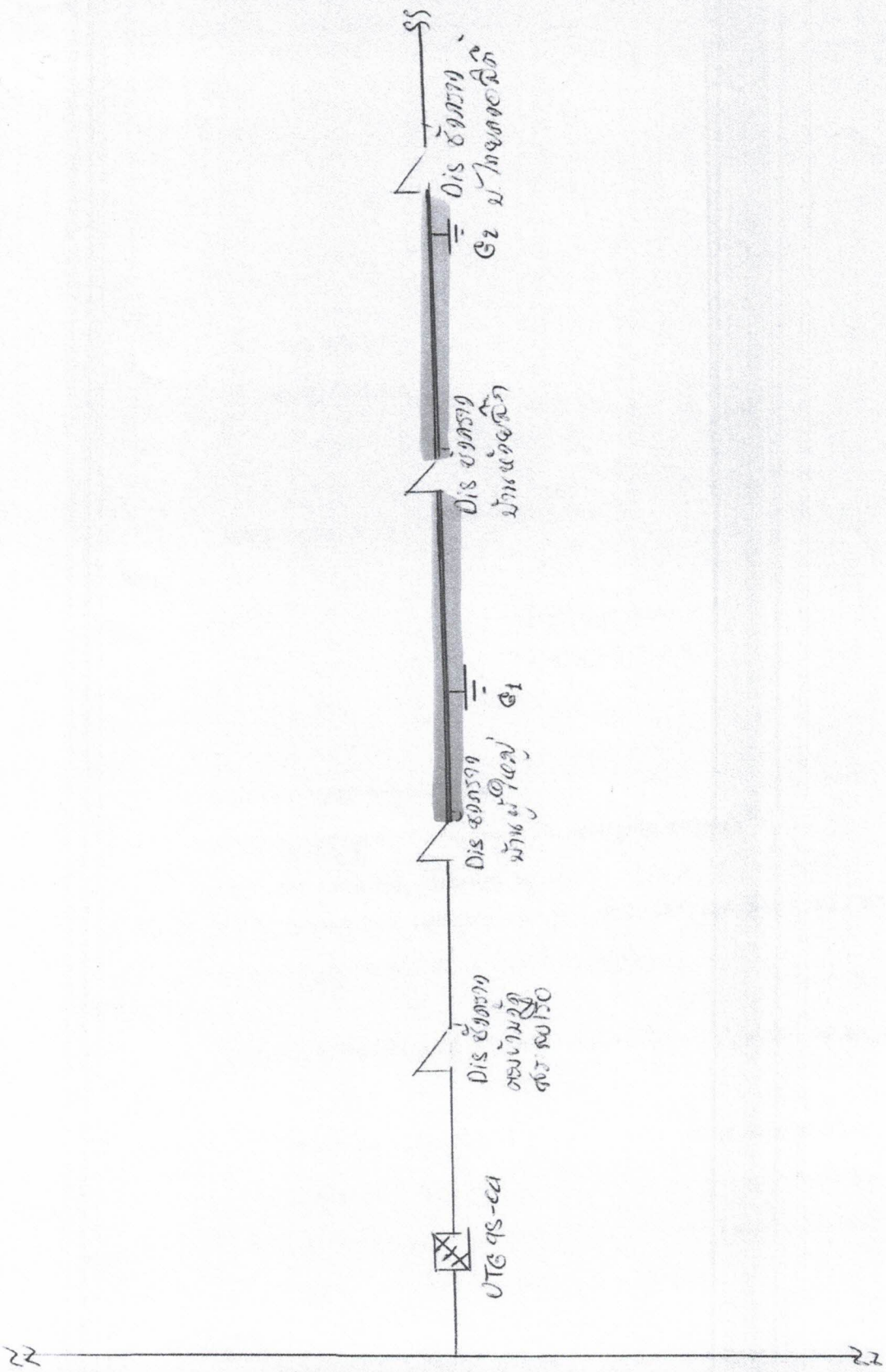

 (นายอนุชา ชำนาญเรือ)
 ชน.ภ.ป.ท.ส.อ.พ.ท.น.